REPÚBLICA FEDERATIVA DO BRASIL
MINISTÉRIO DOS TRANSPORTES
SECRETARIA NACIONAL DE TRÂNSITO

CARTEIRA NACIONAL DE HABILITAÇÃO / DRIVER LICENSE / PERMISO DE CONDUCCIÓN

2 e 1 NOME E SOBRENOME: ALINE QUEIROZ RUFINO
1ª HABILITAÇÃO: 06/06/2024
3 DATA, LOCAL E UF DE NASCIMENTO: 18/08/1997 MARACANAU/CE
4a DATA EMISSÃO: 14/04/2026
4b VALIDADE: 10/08/2033
ACC: D
4c DOC. IDENTIDADE / ÓRG. EMISSOR / UF: 20080450975 SSPDS CE
4d CPF: 609.634.823-86
5 Nº REGISTRO: 08658255330
9 CAT. HAB.: AB
NACIONALIDADE: BRASILEIRO(A)
FILIAÇÃO: JOSE TARCISIO RUFINO
ANTONIA MARIA QUEIROZ RUFINO

VÁLIDA EM TODO O TERRITÓRIO NACIONAL
5139835425

7 ASSINATURA DO PORTADOR

9	10	11	12
ACC			
A		10/08/2033	
A1			
B		10/08/2033	
B1			
C			
C1			

9	10	11	12
D			
D1			
BE			
CE			
C1E			
DE			
D1E			

12 OBSERVAÇÕES
A:

LUCIANO LINHARES FEIJÃO
SUPERINTENDENTE

ASSINATURA DO EMISSOR
10392005085
CE213346338

LOCAL: FORTALEZA, CE

PROIBIDO PLASTIFICAR
5139835425

CEARÁ
SENATRAN - CONTRAN

---

enel BRASIL

A Tarifa Social de Energia Elétrica foi criada pela lei 10.438 de 26 de abril de 2002

COMPANHIA ENERGÉTICA DO CEARÁ
Rua Padre Valdevino, 150
Fortaleza - CE - CEP: 60135-040
CNPJ: 07.047.251/0001-70 - CGF: 06.105.848-3
DOCUMENTO AUXILIAR DA NOTA FISCAL DE ENERGIA ELÉTRICA ELETRÔNICA

Essa conta é de:
julho de 2026

Total a pagar
R$ 136,62

Vencimento
04/08/2026

Pague com Pix e "Confira o beneficiário: Enel Distribuição Ceará

ALINE QUEIROZ RUFINO
Rua STA CATARINA, 36, A
JARDIM BANDEIRANTE, MARACANAU, CE
CEP: 61900001
CPF: 609.*** ***-*6 - INSC. EST.: ISENTO
UC
0052474060 / 000066312333

Alerta de contas vencidas:

Existem Contas Vencidas! A energia pode ser suspensa a partir de 21/08/2026 por falta de pagamento da conta anterior ou antes dessa data, caso existam contas nao pagas avisadas em faturas anteriores. Podemos encerrar o contrato 2 meses depois da suspensao e cobrar a taxa minima no mes da suspensao e da religacao. Se sua conta tiver cobranca de produtos, pòdemos emitir outra sem este valor para voce pagar. Mas, se ja pagou, desconsidere

Mes/Ano	Valor(R$)
06/2026	482,78

Mensagens importantes

- Unid. consumidora enquadrada na subclasse Residencial baixa renda, faturada com desc. tarifário de R$ 51,16.

Periodos. Band. Tarif.: Amarela : 28/06 - 28/07

Bandeira amarela em julho/26, as tarifas dos consumidores serão acrescidas em R$ 1,885 a cada 100kWh consumidos. Informações: www.aneel.gov.br.

Encontra-se disponível na área do usuário do site da ENEL CE informações mais detalhadas sobre valores pagos relativos à energia, serviço de distribuição, transmissão, encargos setoriais, tributos e demais itens cobrados nas faturas.

Seu consumo foi de 177 kWh em 31 dias.

Seu histórico de consumo (kWh)

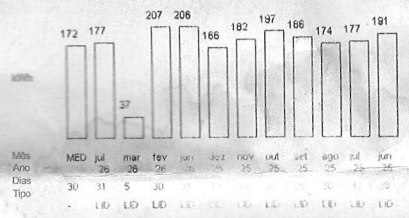

Seu custo diário

Voce gastou R$ 2,55 a mais por dia.