

**GOVERNO DO ESTADO DO CEARÁ**

SECRETARIA DA SEGURANÇA PÚBLICA E DEFESA SOCIAL

POLÍCIA CIVIL

DELEGACIA DO 29. DISTRITO POLICIAL

Impresso nº 2026313730

**BOLETIM DE OCORRÊNCIA Nº 129 - 329 / 2026****Dados da Ocorrência**

Natureza do Fato: **ESTELIONATO**
Data / Hora da Comunicação: **11/03/2026 09:04:56**
Data / Hora da Ocorrência: **05/11/2025 10:00:00**
Endereço da Ocorrência: **R GERALDO AVELINO FERREIRA, 142, PAJUÇARA - MARACANAÚ MARACANAU/CE**
Ponto de Referência:

Dados da(s) Vítima(s)

Nome: **MARIA DANIELE OLIVEIRA DA SILVA PEREIRA**
Nascimento: **10/03/1989** CPF: **038.891.323-16**
RG: **2006010307443** Orgão Emissor: **SSPDS** UF: **CE**
Identidade de Gênero: **MULHER CIS** Orientação Sexual: **HETEROSSEXUAL**
Filiação: **VERA LÚCIA FERREIRA DA SILVA**
ANTONIO ALBANIZO LIMA DE OLIVEIRA
Endereço: **RUA GERALDO AVELINO FERREIRA, 142**
Bairro: **PAJUÇARA** CEP:
Município: **MARACANAU/CE**
País: **BRASIL** Telefone:
Email:

Histórico

Declarante informa que foi cancelar um cartão do Magazine Luiza e recebeu a informação de que foi cancelado; QUE recebeu a mensagem do SERASA de que havia uma dívida no seu nome, mesmo tendo pedido o cancelamento do cartão. O Cartão referido é de número: 5305991892847873 e nada mais disse.

UNIDADE ADMINISTRATIVA DESTINO: DELEGACIA DO 29. DISTRITO POLICIAL**RESPONSÁVEL PELO REGISTRO :** *PIO Vinicius Eulor dos Santos*
ERICK MARCELINO DA SILVA ROCHA - MAT.: 300676-1-4**RESPONSÁVEL PELA INFORMAÇÃO:** *Xmonia Joniele V. da Silva pereira***VISTO DO(A) DELEGADO(A):****LUCAS XIMENES DE CASTRO - MAT.: 3011812-X**

00144421



PC -00

MARIA DANIELE OLIVEIRA DA SILVA
 GERALDO AVELINO FERREIRA 146
 PAJUCARA
 61932-120 MARACANAU - CE



Resumo da fatura em R\$

Total da fatura anterior	243,90
Pagamentos efetuados	0,00
Saldo financiado	243,90
Encargos (financiamento + moratório)	46,18
Total desta fatura	290,08

200226

Previsão prox. Fechamento: 20/03/2026

Postagem: 20/02/2026

Vencimento: 27/02/2026

Emissão: 20/02/2026

Titular **MARIA DANIELE OLIVEIRA DA SILVA**
 Cartão **5305.XXXX.XXXX.7873**

O total da sua fatura é:
R\$ 290,08

Com vencimento em:
27/02/2026

Limite total de crédito:
R\$500,00

Preparamos outra opção de pagamento abaixo, válida até a data de vencimento:

Pagamento mínimo:

R\$ 290,08

Parcelas fixas:

Não Disponível

08/ Setembro

Banco Itaú S.A. 341-7 34191.75256 68824.752049 00168.710002 1 0000000000000

recibo do pagador

Número do Documento 00525688247/0166897
 Nome do Pagador/CPF/CNPJ MARIA DANIELE OLIVEIRA DA SILVA - 038.891.323-16
 Nome do Beneficiário/CPF/CNPJ LUIZACRED S/A SCFI - 02.206.577/0001-80
 Endereço do Beneficiário RUA AMAZONAS DA SILVA, 27, 2 A, VILA GUILHERME - SÃO PAULO - SP

Nosso Número 175/25688247-5
 Valor do Documento R\$ 290,08
 Vencimento 27/02/2026
 Autenticação Mecânica

Banco Itaú S.A.	341-7	34191.75256 68824.752049 00168.710002 1 0000000000000			
Local de Pagamento Pague sua fatura em qualquer banco, mesmo após a data de vencimento. Dê preferência para o pagamento até a data de vencimento para não gerar encargos e/ou rescisão contratual. Em caso de atraso, os encargos serão cobrados na próxima fatura.					Data de Vencimento 27/02/2026
Nome do Beneficiário/ CNPJ/CPF/Endereço LUIZACRED S/A SCFI - 02.206.577/0001-80 RUA AMAZONAS DA SILVA, 27, 2 A, VILA GUILHERME - SÃO PAULO - SP					Agência / Código Beneficiário 2040/01687-1
Data do Documento 27/02/2026	Número do Documento 00525688247/0166897	Espécie DOC. FT	Acéite N	Data do Processamento 20/02/2026	Nosso Número 175/25688247-5
Uso do Banco	Carteira 175	Espécie R\$	Quantidade	Valor	(=) Valor do Documento R\$ 290,08
Instruções de responsabilidade do beneficiário. Indique o valor que deseja pagar no campo "Valor Pago". Dê preferência ao pagamento total. Não sendo possível, você terá as seguintes opções: (i) pagar quantia a partir do valor constante em Pagamento Mínimo, financiando o restante pelo crédito rotativo; (ii) optar por uma das opções de Parcelas Fixas, pagando o valor exato da parcela até a data do vencimento. O não pagamento poderá gerar inscrição nos órgãos restritivos de crédito.					(-) Descontos / Abatimentos
					(+) Juros / Multa
					(-) Valor Pago
Nome do Pagador/CPF/CNPJ/Endereço/Cidade/UF/CEP MARIA DANIELE OLIVEIRA DA SILVA - 038.891.323-16 GERALDO AVELINO FERREIRA 146 - PAJUCARA - 61932-120 MARACANAU - CE - Sacador Avalista:					



00149579



PC -00

MARIA DANIELE OLIVEIRA DA SILVA
GERALDO AVELINO FERREIRA 146
PAJUCARA
61932-120 MARACANAU - CE



Resumo da fatura em R\$

Total da fatura anterior	169,00
Pagamentos efetuados	0,00
Saldo financiado	169,00
Encargos (financiamento + moratório)	35,08
Lançamentos atuais	0,75
Total desta fatura	204,83

Postagem: 20/12/2025
Vencimento: 27/12/2025
Emissão: 20/12/2025

201225

Previsão prox. Fechamento: 20/01/2026

Titular **MARIA DANIELE OLIVEIRA DA SILVA**
Cartão **5305.XXXX.XXXX.7873**

O total da sua fatura é: R\$ 204,83	Com vencimento em: 27/12/2025	Limite total de crédito: R\$500,00
--	--	---

Preparamos outra opção de pagamento abaixo, válida até a data de vencimento:

Pagamento mínimo: R\$ 204,83
--

Parcelas fixas: Não Disponível

Banco Itaú S.A. 341-7 34191.75256 68824.752049 00168.710002 1 0000000000000

Número do Documento 00525688247/0173825
Nome do Pagador/CPF/CNPJ MARIA DANIELE OLIVEIRA DA SILVA - 038.891.323-16
Nome do Beneficiário/CPF/CNPJ LUIZACRED S/A SCFI - 02.206.577/0001-80
Endereço do Beneficiário RUA AMAZONAS DA SILVA, 27, 2 A, VILA GUILHERME - SÃO PAULO - SP

recibo do pagador
Nosso Número 175/25688247-5
Valor do Documento R\$ 204,83
Vencimento 27/12/2025
Autenticação Mecânica

Banco Itaú S.A.	341-7	34191.75256 68824.752049 00168.710002 1 0000000000000			
Local de Pagamento Pague sua fatura em qualquer banco, mesmo após a data de vencimento. Dê preferência para o pagamento até a data de vencimento para não gerar encargos e/ou rescisão contratual. Em caso de atraso, os encargos serão cobrados na próxima fatura.					Data de Vencimento 27/12/2025
Nome do Beneficiário/ CNPJ/CPF/Endereço LUIZACRED S/A SCFI - 02.206.577/0001-80 RUA AMAZONAS DA SILVA, 27, 2 A, VILA GUILHERME - SÃO PAULO - SP					Agência / Código Beneficiário 2040/01687-1
Data do Documento 27/12/2025	Número do Documento 00525688247/0173825	Espécie DOC. FT	Aceite N	Data do Processamento 20/12/2025	Nosso Número 175/25688247-5
Uso do Banco	Carteira 175	Espécie R\$	Quantidade	Valor	(=) Valor do Documento R\$ 204,83
Instruções de responsabilidade do beneficiário. Indique o valor que deseja pagar no campo "Valor Pago". Dê preferência ao pagamento total. Não sendo possível, você terá as seguintes opções: (i) pagar quantia a partir do valor constante em Pagamento Mínimo, financiando o restante pelo crédito rotativo; (ii) optar por uma das opções de Parcelas Fixas, pagando o valor exato da parcela até a data do vencimento. O não pagamento poderá gerar inscrição nos órgãos restritivos de crédito.					(-) Descontos / Abatimentos
					(+) Juros / Multa
					(=) Valor Pago
Nome do Pagador/CPF/CNPJ/Endereço/Cidade/UF/CEP MARIA DANIELE OLIVEIRA DA SILVA - 038.891.323-16 GERALDO AVELINO FERREIRA 146 - PAJUCARA - 61932-120 MARACANAU - CE - Sacador Avalista:					

magazineluiza



gold

5305 9918 9284 7873

validade
08/32

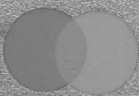



Dívidas

negativada

Empresa

LUIZACRED S/A SOCIEDADE DE CREDITO
FINANCIAMENTO E INVESTIMENTO

Data do vencimento

27/11/2025

Valor

R\$ 172,47

CNPJ

02.206.577/0001-80

Contrato

005256882470000

Origem da informação

Serasa Experian

CONFERIR OFERTAS DISPONÍVEIS

