

RECEBEMOS DE  
GRUPO CASAS BAHIA SA

IDENTIFICAÇÃO E ASSINATURA DO RECEBEDOR

OS PRODUTOS E/OU SERVIÇOS  
CONSTANTES DA NOTA FISCAL  
ELETRÔNICA INDICADA AO LADO

Nº 002378854 SÉRIE  
NF-e  
Filial Emi.: 1877  
DIEMIS: 19/01/2026

<b>CASASBAHIA</b>		<b>IDENTIFICAÇÃO DO EMITENTE</b> Filial Emi.: 1877		<b>DANFE</b> Documento Auxiliar de Nota Fiscal Eletrônica															
<b>GRUPO CASAS BAHIA SA</b>		4902 PQ NV MONDUBIM		0 - ENTRADA	1	CHAVE DE ACESSO: 2326 0133 0412 6015 8701 5500 0002 3788 5411 2152 8100													
AV ANEL VIARIO BOA ESPERANCA		MARACANAU CE 61935-180		1 - SAÍDA		Consulta de autenticidade no portal nacional da NF-e www.nfe.fazenda.gov.br/portal ou no site da Sefaz Autorizadora													
FONE: SAC: 3003-8889 3003-8889		Capitais e regioes metropolitanas Demais localidades		Nº 002378854		PROTOCOLO DE AUTORIZACAO DE USO 223260006169402 19/01/2026 15:30:24													
NATUREZA DA OPERAÇÃO VENDA MERCAD. SUBST.TRIB. A VISTA		INSCRIÇÃO ESTADUAL 064370810		INSCRIÇÃO ESTADUAL DO SUBST.TRIBUT.		CNPJ/CPF 33.041.260/1587-01													
DESTINATÁRIO / REMETENTE NOME / RAZÃO SOCIAL MARIA FATIMA FERREIRA PINTO		ENDEREÇO AV PE JOSE HOLANDA DO VALE		NÚMERO 1250	COMPLEMENTO	CNPJ/CPF 285.245.273-15	DATA DA EMISSÃO 19/01/2026												
BAIRRO / DISTRITO LUZARDO VIANA		MUNICÍPIO MARACANAU	UF CE	FONE / FAX (85) 98816-8403	INSCRIÇÃO ESTADUAL	DATA ENTRADA/SAÍDA 19/01/2026		HORA ENTRADA/SAÍDA 15:28											
CÁLCULO DO IMPOSTO		VALOR DO ICMS		BASE DE CÁLCULO DO ICMS SUBSTITUIÇÃO		VALOR DO ICMS SUBSTITUIÇÃO		VALOR TOTAL DOS PRODUTOS											
0,00		0,00		0,00		0,00		2.599,90											
VALOR DO PRETE		VALOR DO SEGURO		DESCONTO		OUTRAS DESPESAS ACESSÓRIAS		VALOR TOTAL DO IPI											
89,90		0,00		100,00		0,00		0,00											
VALOR TOTAL DA NOTA		2.589,80																	
TRANSPORTADOR / VOLUMES TRANSPORTADOS NOME / RAZÃO SOCIAL BRASIL MASTER TRANSPORTE E LOG		ENDEREÇO AV SANTOS DUMONT		NÚMERO 2828	COMPLEMENTO SALA 1807	BAIRRO / DISTRITO ALDEOTA	MUNICÍPIO FORTALEZA	UF CE	CNPJ/CPF 17.573.385/0001-89										
QUANTIDADE 01		ESPÉCIE		MARCA		NÚMERO	PESO BRUTO 57,200	PESO LÍQUIDO 57,100											
DADOS DOS PRODUTOS / SERVIÇOS		DESCRIÇÃO DOS PRODUTOS / SERVIÇOS		NCM/SH	CST	CFOP	UNID	QUANTIDADE	VALOR UNITÁRIO	VALOR TOTAL	B.CÁLC.ICMS	B.C.ICMS STT	VL.ICMS STT	VALOR ICMS	VALOR IPI	ALÍQUOTAS ICMS IPI			
001-005358256		REF FF 333L CONSUL CRM40MB 220V BCO		84181000	560	5405	PC	1,0000	2.599,9000	2.599,90	0,00			0,00	0,00	0,00	0,00		
CÁLCULO DO ISSQN		INSCRIÇÃO MUNICIPAL		VALOR TOTAL DOS SERVIÇOS		BASE DE CÁLCULO DO ISSQN		VALOR DO ISSQN											
DADOS ADICIONAIS		INFORMAÇÕES COMPLEMENTARES		FILIAL VENDA: 1789 N.PEDIDO:286274663		VV VENDEDOR: 3445429		RESERVADO AO FISCO											
CARGA: 16989430 BOX: 15 MICRO ZONA: CE I 0001 DATA DE ENTREGA: 20.01.2026 LOCALIZACAO: Px enfrente a uma concessionaria de carro 997609143 fatiana OBSERVACAO: Px enfrente a uma concessionaria de carro 997609143 fatiana Trib aprox R\$: 284,23 Federal e 699,97 Estadual Fonte: IBPT IMPOSTO RECOLHIDO POR SUBSTITUICA O TRIBUTARIA Continue comprando em www.casasbahia.com.br - MD-5: PDVMULTISKILL																			



+55 85 9686-4097



3 de fevereiro de 2026

As mensagens e ligações são protegidas com a criptografia de ponta a ponta. Somente as pessoas que fazem parte da conversa podem ler, ouvir e compartilhar esse conteúdo. **Saiba mais**



+55 85 9686-4097

~ Siarom Tech Autorizada

Não está nos seus contatos · Nenhum grupo em comum

Ferramentas de segurança

Bloquear

Adicionar

Bom dia 10:13

Por favor me mande a nota fiscal 10:13

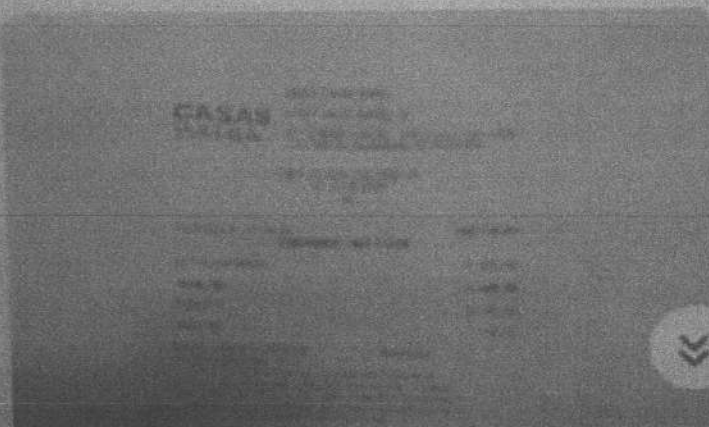

12 de fevereiro de 2026

Bom dia eu gostaria de falar com seu Leonardo essa é uma geladeira que ele deu uma olhada aqui tá com 12 dias e ele disse que voltava para trocar a peça e não voltou

08:34 ✓✓

Bom dia, a peça foi solicitada junto ao fabricante, estamos aguardando a chegada para agendarmos o retorno do técnico, assim que chegar entraremos em contato com a senhora

08:43

Tá bom moça obrigada viu vou aguardar mais um pouco tô com muito problema para ficar na geladeira fica com Deus

08:46 ✓✓

20 de fevereiro de 2026

Bom dia eu gostaria de saber como vai ficar o meu problema com a geladeira que o rapaz veio aqui no dia 2 ele ficou a peça disse que providenciar e até na sandália já fez um mês hoje e eu tô sem geladeira na geladeira pifou de vez tá com um mês de comprada

09:32 ✓✓



Ligação de voz

3 min

09:33

3003 0077 ou 0800 970 0777

09:37



Mensagem





**Ligação de voz perdida**

Toque para retornar 08:31

Bom dia

Quando vcs vem ? 09:21 ✓✓



**Ligação de voz**

3 min 09:42

10 de março de 2026

Bom dia 10:36



**Ligação de voz perdida**

Toque para retornar 10:36



**Ligação de voz**

55 s 10:36

11 de março de 2026



**Ligação de voz**

53 s 15:38

27 de abril de 2026





3



09:37 ✓✓

2 de março de 2026

Boa tarde por favor você não vamos dar resposta de nada aqui mais de 40 dias que a senhora já deve tá aí traz filho do conserto e vocês não me dá uma resposta nenhuma por favor eu tô sem geladeira o prazo é 30 dias o máximo

16:46 ✓✓

Bom dia

Estava marcado para uma visita com a peça da geladeira para dia 02 / 03 e não veio ninguém

Estou com a geladeira parada

22:24 ✓✓

3 de março de 2026

Bom dia

Estava marcado para uma visita com a peça da geladeira ontem dia 02/03 e ainda não veio ninguém

09:59 ✓✓

Bom Dia!

10:04



10:17

6 de março de 2026



Boa tarde por favor você não vamos dar resposta de nada aqui mais de 40 dias que a senhora já deve tá aí traz filho do conserto e vocês não me dá uma resposta nenhuma por favor eu tô sem geladeira o prazo é 30 dias o máximo

16:46 ✓✓

Bom dia

Estava marcado para uma visita com a peça da geladeira para dia 02 / 03 e não veio ninguém

Estou com a geladeira parada

22:24 ✓✓

3 de março de 2026

Bom dia

Estava marcado para uma visita com a peça da geladeira ontem dia 02/03 e ainda não veio ninguém

09:59 ✓✓

Bom Dia! 10:04

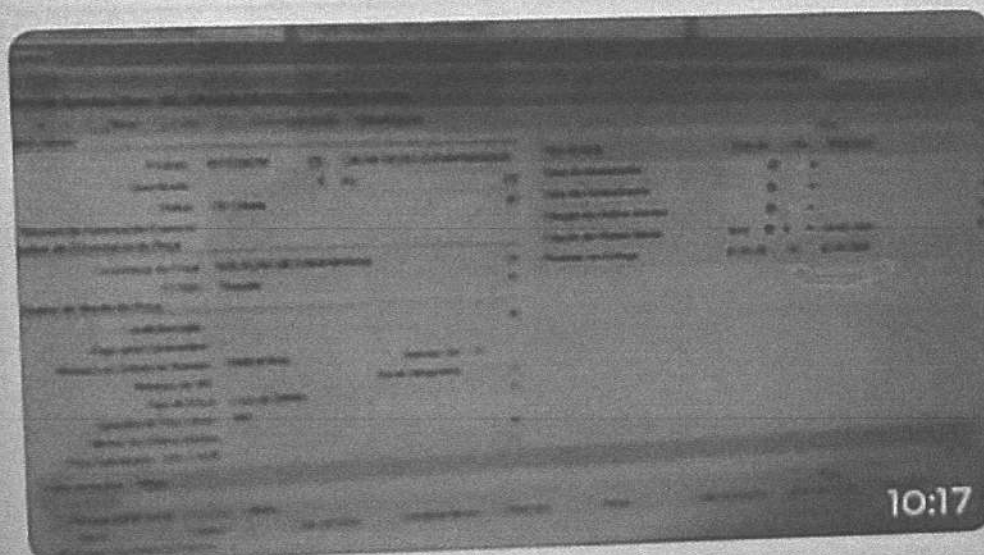

10:17

6 de março de 2026

Aí a situação dela eu não quero mais a geladeira eu quero a troca dela vai ao fabricante resolve alguma coisa que eu vou procurar o Procon eu só quero a troca eu não quero dane-se de prejuízo de raiva que eu passei de tudo não quero saber disso aí não quero saber só que vocês vão fazer alguma coisa ou troca alguma coisa conserta não quero mais porque não adianta já foi consertada duas vezes com essa



+55 85 9686-4097

online



2 min

12:16

Ontem

Boa tarde quem tá falando é a Fátima é sobre a geladeira que foi consertado no dia 8 de maio agora voltou ao mesmo problema eu não quero mais a geladeira chega aí o fabricante para troca eu não quero mais o meu dinheiro então a troca dela ou então vou procurar meus direitos para quem imprime demais aborrecimento tô aqui doente por conta dessa geladeira eu não aguento mais tá gelando exageradamente não tá prestando ela dá muito estrago muita zuada atrás e tá aí a foto da situação dela dentro

14:18 ✓✓

Não atendida 10:55

Bom dia eu só queria saber como é que vai ficar o meu problema se o rapaz vai vir hoje porque eu vou ter que sair agora meio-dia para trabalhar

10:56 ✓✓

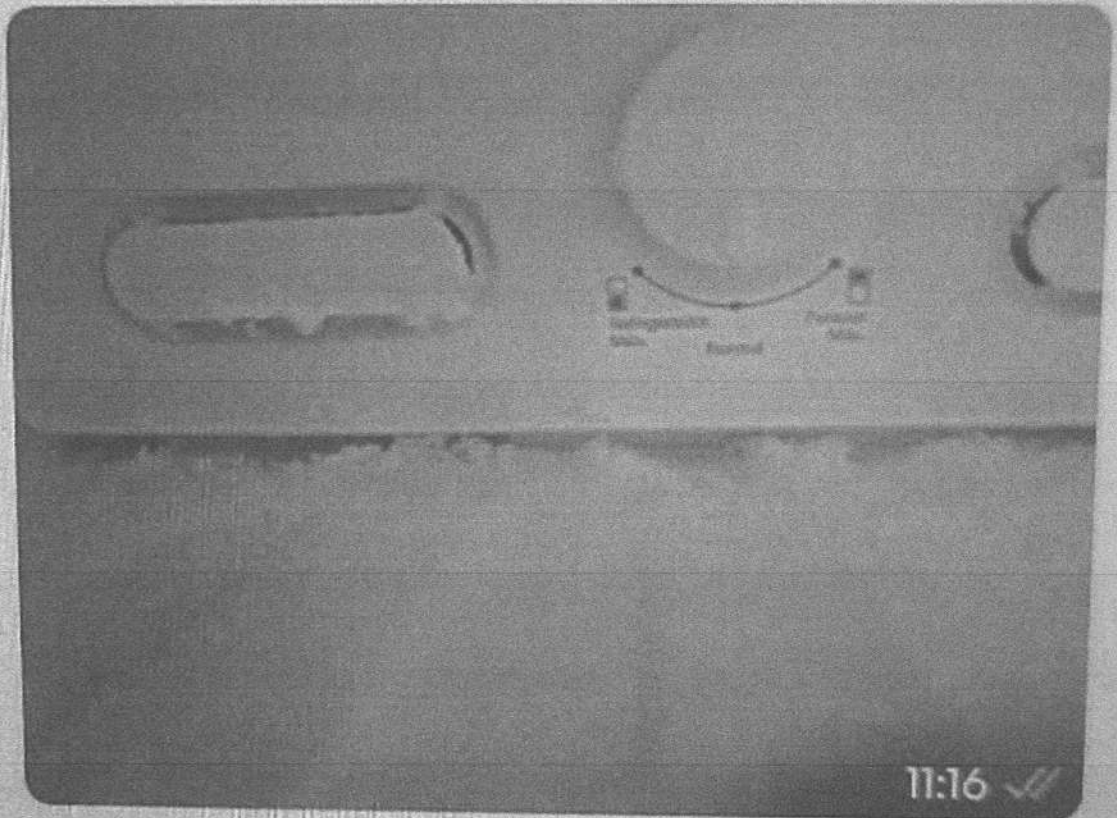

11:16 ✓✓



**Ligação de voz**

Não atendida 11:17



**Ligação de voz**

2 min 12:16

Ontem

Boa tarde quem tá falando é a Fátima é sobre a geladeira que foi...



+55 85 9686-4097

online



Bom dia eu sou a moça tava falando com a senhora agora eu quero saber como é que vai ficar o meu problema já que vocês não querem falar

09:09 ✓✓



**Ligação de voz**

Não atendida

09:11



**Ligação de voz**

Não atendida

09:20



**Ligação de voz**

Não atendida

09:29



**Ligação de voz**

Não atendida

09:30



**Ligação de voz**

Não atendida

09:31



**Ligação de voz**

em sua residencia

10:57

O produto está desligado? 10:57

Bom dia eu vou sair agora ao meio-dia tem uma emergência para resolver daria para você passar na parte das 3 horas em diante 4 horas

10:59 ✓✓

A geladeira está desligada há mais de semana

10:59 ✓✓

Você

Bom dia eu vou sair agora ao meio-dia tem uma emergência para resolver daria para você passar na parte das 3 horas em diante 4 horas

Senhora vou pedir ao técnico que ligue antes de ir, se tiver alguém em casa ele vai

11:02

Por que como ele sai com varios atendimentos fica dificil dezer se nesse horario ele consegue

11:02

Eu vou falar com o rapaz para ver se ele fica aqui na parte da tarde até eu chegar

11:04 ✓✓

Certo, mas vou pedir ao técnico que ligue antes

11:04





155 85 7000 1077  
 10:14 ✓

**CASAS SAHIA**  
 10:14 ✓



