



O Banco Pan analisou a reclamação, direcionamos a demanda para análise da área técnica e não foi constatado irregularidades na operação.

Esclarecemos ainda que o **crédito consignado** é um empréstimo com débito em folha, ou seja, o valor da prestação será descontado diretamente em sua folha de pagamento todo mês, de acordo com a margem consignável disponível, margem esta que somente é liberada após a quitação integral dos débitos.

Esclarecemos que, no momento da contratação, todas as condições, incluindo valores, taxas e forma de amortização, foram apresentadas e aceitas. O contrato foi formalizado após a concordância do consumidor, e os valores foram devidamente liberados conforme os registros internos. As operações foram realizadas utilizando seus dados, de acordo com sua margem consignável, e os valores foram creditados em conta de sua titularidade.

Diante disso, considerando que o contrato foi regularmente celebrado com plena ciência e anuência da parte contratante, não há possibilidade de realizar qualquer ajuste nas condições pactuadas neste momento.

#### IV. CONCLUSÃO

Dessa forma para maiores esclarecimentos, estamos encaminhando os contratos, as últimas faturas emitidas e os comprovantes de TED referente às operações mencionadas.

Cabe ainda mencionar que identificamos passagem do consumidor em nosso atendimento, no mês 07/2023 onde o mesmo questiona cobrança excessiva de juros o que demonstra o seu conhecimento com relação ao contrato.

Dessa forma para maiores esclarecimentos, estamos encaminhando o contrato, as últimas faturas emitidas e o comprovante de TED referente às operações mencionadas. Ademais, informamos ainda que no presente caso, resta claro que a parte autora ao anuir com a contratação possui ciência de todas as cláusulas contratuais, inclusive do produto contratado, uma vez que o banco cumpriu todos os requisitos.

Maracanau, 30 de 04 de 2020.

Maria Roximo Plebeo  
EMITENTE

Nesse sentido, o Banco PAN confia em que esse PROCON promoverá o arquivamento da presente reclamação como FUNDAMENTADA e ATENDIDA, na medida em que prestados os devidos esclarecimentos.

Sem mais, o Banco PAN permanece à disposição para quaisquer esclarecimentos que se façam necessários, inclusive por meio dos canais de atendimento abaixo indicados

- Telefone: 0800 776 9595 (atendimento exclusivo PROCON: 0800 775 2233)
- WhatsApp: (11) 4003-0101
- E-mail: [procon.audiencias@grupopan.com](mailto:procon.audiencias@grupopan.com)

Termos em que,  
Pede deferimento,  
MARACANAÚ/CE, 30 de abril de 2026.



Lidiany Oliveira Vilela

OAB/SP 184.136



## PLANILHA DE PROPOSTA SIMPLIFICADA

0000333003267

Proc.: 02/03/2020 16:55:25  
Sist.: 02/03/2020 Cont.: 29/02/2020  
SIC - V.C502529  
MPPLPRPS (00421089317\_004385)

PLANILHA DE PROPOSTA Nº: 333003267

FINANCIADO: MARIA MAXIMO PEREIRA  
(333003267001)

MODELO DE DECISÃO: 44

## DADOS DO CLIENTE

Cliente: MARIA MAXIMO PEREIRA  
Endereço: R. 15 LT ALTO ALEGRE I  
Bairro: ALTO ALEGRE I  
CPF: 678.701.633-68  
Est. Civil: SOLTEIRO(A)  
Data de Nasc.: 07/03/1951  
Pessoa Politicamente Exposta: Não  
Benefício: 41

Nº.: 1937  
Compl.: LOT PQ ALE  
Cidade: MARACANAU  
RG: 93002184907  
Fil. Mãe: UMBELINA MAXIMO DA SILVA  
Fil. Pai:  
Dat. Emissão RG: 18/04/2012

SITUAÇÃO: INTEGRADA

Escolaridade:  
UF: CE  
Cep: 61922140  
Matrícula: 1530612524  
Fone Res.: (85) 98784-3252  
Celular: (85) 96784-3252  
Telefone do Cônjuge:

Sem Contato Telefônico: Não

## ATIVIDADE PROFISSIONAL:

Empresa:  
Endereço Coml:  
Bairro:  
Data Adm.:  
Nat. Ocup.:  
Regime de Contratação: -

Nº:  
Cidade:  
Cargo:  
Profissão:  
Categoria: -

Fone:  
Compl.:  
UF:  
Salário: 998,00 Valor Patrimonial:

## DADOS DO BENEFICIO:

UF: CE Agência: 0741 Conta: 40265 6

(N) Recebe Benefício Através de Cartão Benefício

## DADOS PROPOSTA:

Produto: INSS - MARGEM AUMENTO  
FILIAL: 016 - MATRIZ-BANCO PAN  
EMPREGADOR: 007000 - INSS  
DIGITADOR: 244894 - 60472023306 004385

Convênio: 702369 INSS NOV AUMENTO NORMAL A  
GERENTE: 000016 - PROM INDEPENDENTE  
ORGÃO: 000501 - APOSENTADO

PROMOTORA: 004385 - CREDMAIS

Tabela:  
Data Base: 05/02/2020  
Vt. Solicitado: 441,33  
Vir. Liberado: 441,33  
Vir. IOF: 13,51  
Principal: 454,84  
Taxa Conferência(a.m.):  
Taxa Conferência(a.a.):

Dt. 1º Venc.: 07/03/2020  
Vir. Bruto: 885,60  
Vir. Parcela: 12,30  
Qtd Parcela: 72  
Taxa CL a.m.: 2,0800  
Taxa CL a.a.: 28,0230  
Taxa Nominal(a.m.): 2,0951  
Taxa Nominal(a.a.): 28,2502

Dt. Ult. Venc.: 07/02/2026  
Forma Fato: DESCONTO EM FOLHA  
Taxa CET(a.m.): 2,17  
Taxa CET(a.a.): 29,91  
Taxa Ap.(a.m.): 2,0642  
Taxa Ap.(a.a.): 27,7661  
Taxa Controle(a.m.):  
Taxa Controle(a.a.):

## DESPESAS

Descrição	Valor	Financia
TOTAL:	0,00	

Cliente: MARIA MAXIMO PEREIRA

## PARECER S/ CONCESSÃO DO CRÉDITO

Data Início	Hora Início	Data Fim	Hora Fim	Ativ.	Descrição Atividade	Situação	Usuário Inicial	Usuário Final
30/01/2020	09:37	30/01/2020	09:37	0	Ws - Verifica Oriqem	APROVADA	60472023306 004385	60472023306 004385
30/01/2020	09:37	30/01/2020	09:37	101	Proposta Cadastrada	APROVADA	60472023306 004385	60472023306 004385
30/01/2020	09:37	30/01/2020	09:37	164	Aviso Info App	APROVADA	60472023306 004385	60472023306 004385
30/01/2020	09:37	30/01/2020	09:37	102	Aviso De Cadastro	APROVADA	60472023306 004385	60472023306 004385
30/01/2020	09:37	30/01/2020	09:37	701	Sel. Forma Assinatura	APROVADA	60472023306 004385	60472023306 004385
30/01/2020	09:37	30/01/2020	09:37	300	Risco Interno Cliente	APROVADA	60472023306 004385	60472023306 004385
30/01/2020	09:37	30/01/2020	09:37	301	Análise Crivo	APROVADA	60472023306 004385	60472023306 004385
30/01/2020	09:37	30/01/2020	09:38	302	Aguarda Análise Crivo	APROVADA	60472023306 004385	USR ESTEIRA
30/01/2020	09:37	30/01/2020	09:38	303	Retomo Análise Crivo	APROVADA	USR ESTEIRA	USR ESTEIRA
30/01/2020	09:37	30/01/2020	09:38	39	Encaminhado Para	APROVADA	USR ESTEIRA	USR ESTEIRA
30/01/2020	09:37	30/01/2020	09:38	710	Envia Averbação Inss	APROVADA	USR ESTEIRA	USR ESTEIRA
30/01/2020	09:37	05/02/2020	03:15	772	Aguarda Retomo Inss	APROVADA	USR ESTEIRA	PCP
05/02/2020	03:15	05/02/2020	03:15	669	Consulta Dados Benef. IN	APROVADA	PCP	PCP
05/02/2020	03:15	05/02/2020	03:15	306	Recalculo Iof 3,0%	APROVADA	PCP	PCP
05/02/2020	03:15	05/02/2020	03:15	45	Pendencia Proposta	APROVADA	PCP	PCP
05/02/2020	03:15	05/02/2020	15:05	206	Análise Promotora	APROVADA	PCP	05407589303 004385
05/02/2020	15:05	05/02/2020	15:05	23	Recalculo Automatico	APROVADA	05407589303 004385	05407589303 004385
05/02/2020	15:05	05/02/2020	15:05	320	Recalculo Tc	APROVADA	05407589303 004385	05407589303 004385
05/02/2020	15:05	05/02/2020	15:05	307	Liberacao Atbk Cliente	APROVADA	05407589303 004385	05407589303 004385
05/02/2020	15:05	05/02/2020	15:05	308	Proposta Integrada	APROVADA	05407589303 004385	05407589303 004385

## DADOS DA LIBERAÇÃO

Lib. de Crédito	Benef. Favorecido	GPF/CNPJ	Dt. Liberação	Comp	Bco.	Agência	C/C	Valor	Tot. Conta
TED CLIENTE	8MARIA MAXIMO PEREIRA	678.701.633-68	05/02/2020	018	237	0741	40265-6	441,33	C/C Ind

## Parcelas:

Parc.	Dt. Venc.	Prazo	Principal	IOF	Vir.Total	Parc.	Dt. Venc.	Prazo	Principal	IOF	Vir.Total
1	07/03/2020	31	12,04	0,00	12,30	2	07/04/2020	62	11,79	0,00	12,30
3	07/05/2020	92	11,55	0,00	12,30	4	07/06/2020	123	11,31	0,00	12,30
5	07/07/2020	153	11,08	0,00	12,30	6	07/08/2020	184	10,85	0,00	12,30
7	07/09/2020	215	10,62	0,00	12,30	8	07/10/2020	245	10,41	0,00	12,30
9	07/11/2020	276	10,19	0,00	12,30	10	07/12/2020	306	9,99	0,00	12,30
11	07/01/2021	337	9,78	0,00	12,30	12	07/02/2021	368	9,57	0,00	12,30
13	07/03/2021	396	9,39	0,00	12,30	14	07/04/2021	427	9,20	0,00	12,30
15	07/05/2021	457	9,01	0,00	12,30	16	07/06/2021	488	8,82	0,00	12,30
17	07/07/2021	518	8,64	0,00	12,30	18	07/08/2021	549	8,46	0,00	12,30
19	07/09/2021	580	8,29	0,00	12,30	20	07/10/2021	610	8,12	0,00	12,30
21	07/11/2021	641	7,95	0,00	12,30	22	07/12/2021	671	7,79	0,00	12,30
23	07/01/2022	702	7,63	0,00	12,30	24	07/02/2022	733	7,47	0,00	12,30
25	07/03/2022	761	7,33	0,00	12,30	26	07/04/2022	792	7,17	0,00	12,30
27	07/05/2022	822	7,03	0,00	12,30	28	07/06/2022	853	6,88	0,00	12,30
29	07/07/2022	883	6,74	0,00	12,30	30	07/08/2022	914	6,60	0,00	12,30
31	07/09/2022	945	6,46	0,00	12,30	32	07/10/2022	975	6,33	0,00	12,30

## PLANILHA DE PROPOSTA SIMPLIFICADA

Proc.: 02/03/2020 16:55:25

Sist.: 02/03/2020 Cont.: 29/02/2020

SIC - V.C502529

MPPLRPS (00421069317\_004385)

PLANILHA DE PROPOSTA Nº: 333003267

33	07/11/2022	1006	6,20	0,00	12,30	34	07/12/2022	1036	6,07	0,00	12,30
35	07/01/2023	1067	5,85	0,00	12,30	36	07/02/2023	1098	5,82	0,00	12,30
37	07/03/2023	1126	5,71	0,00	12,30	38	07/04/2023	1157	5,59	0,00	12,30
39	07/05/2023	1187	5,48	0,00	12,30	40	07/06/2023	1218	5,37	0,00	12,30
41	07/07/2023	1248	5,26	0,00	12,30	42	07/08/2023	1279	5,15	0,00	12,30
43	07/09/2023	1310	5,04	0,00	12,30	44	07/10/2023	1340	4,94	0,00	12,30
45	07/11/2023	1371	4,83	0,00	12,30	46	07/12/2023	1401	4,74	0,00	12,30
47	07/01/2024	1432	4,64	0,00	12,30	48	07/02/2024	1463	4,54	0,00	12,30
49	07/03/2024	1492	4,45	0,00	12,30	50	07/04/2024	1523	4,36	0,00	12,30
51	07/05/2024	1553	4,27	0,00	12,30	52	07/06/2024	1584	4,18	0,00	12,30
53	07/07/2024	1614	4,10	0,00	12,30	54	07/08/2024	1645	4,01	0,00	12,30
55	07/09/2024	1676	3,93	0,00	12,30	56	07/10/2024	1706	3,85	0,00	12,30
57	07/11/2024	1737	3,77	0,00	12,30	58	07/12/2024	1767	3,69	0,00	12,30
59	07/01/2025	1798	3,61	0,00	12,30	60	07/02/2025	1829	3,54	0,00	12,30
61	07/03/2025	1857	3,47	0,00	12,30	62	07/04/2025	1888	3,40	0,00	12,30
63	07/05/2025	1918	3,33	0,00	12,30	64	07/06/2025	1949	3,26	0,00	12,30
65	07/07/2025	1979	3,20	0,00	12,30	66	07/08/2025	2010	3,13	0,00	12,30
67	07/09/2025	2041	3,06	0,00	12,30	68	07/10/2025	2071	3,00	0,00	12,30
69	07/11/2025	2102	2,94	0,00	12,30	70	07/12/2025	2132	2,88	0,00	12,30
71	07/01/2026	2163	2,82	0,00	12,30	72	07/02/2026	2194	2,77	0,00	12,30
<b>TOTAL:</b>			<b>454,84</b>	<b>0,00</b>	<b>885,60</b>						

## OBSERVAÇÕES

30/01/2020 09:37:40 - USR\_ESTEIRA - E

Resposta Crivo: Proposta Aprovada

Valor - Risco máximo: 441,33

## RISCO INTERNO

## --- Logs Alertas ---

30/01/2020 09:37:40 - USR\_ESTEIRA - E

--validação de averbação BD - Negativa. Retornado para Loop1

30/01/2020 09:37:40 - USR\_ESTEIRA - E

Proposta sem Liberação OP

30/01/2020 09:37:12 - 60472023306\_004385 - E

AN

30/01/2020 09:37:07 - 60472023306\_004385 - E

Entrada de Proposta via Tela

**FICHA CADASTRAL DE PESSOA FÍSICA** Inclusão  Atualização – Código do Cliente:

Nº Proposta:

**I – IDENTIFICAÇÃO DO CLIENTE:**

Nome:

CPF/MF n.º:	Data Nascimento: / /	Sexo: <input type="checkbox"/> Masc. <input type="checkbox"/> Fem.
Doc Identidade n.º:	Tipo: - Emissor:	Data Exped. / / - UF:
Estado Civil:	Naturalidade:	Nacionalidade:
Tel Resid: ( )	Tel Cel: ( )	E-mail:
Nome Mãe:	Nome Pai:	
Nome Cônjuge:	CPF/MF n.º:	

Regime de Casamento (*se aplicável*):Autoriza o envio de informações dos produtos e serviços do Banco Pan via e-mail?  Sim  Não**PESSOA POLITICAMENTE EXPOSTA\*:** Sim  Não**II – ENDEREÇO RESIDENCIAL:**

Logradouro:

Complemento:	Bairro:
Cidade:	UF: CEP:

**III – ENDEREÇO COMERCIAL:**

Logradouro:

Complemento:	Bairro:
Cidade:	UF: CEP:

Endereço preferencial para correspondência:

 Residencial  Comercial**IV – DADOS PROFISSIONAIS:**

Fonte Pagadora:	CNPJ/MF:
<input type="checkbox"/> Assalariado <input type="checkbox"/> Autônomo <input type="checkbox"/> Aposentado ( <i>por tempo</i> ) <input type="checkbox"/> Aposentado ( <i>invalidez</i> ) <input type="checkbox"/> Pensionista	
Tel Com.: ( )	Profissão: Cargo:
Data admissão/aposentadoria: / /	Renda mensal: Nº Benefício:

**V – SITUAÇÃO FINANCEIRA E PATRIMONIAL**

Preenchimento obrigatório, podendo ser substituído pela entrega de comprovante de renda/patrimônio

Bem: (Imóvel)	Valor estimado: R\$	Bem: (Automóvel)	Valor estimado: R\$
---------------	---------------------	------------------	---------------------

**ATENÇÃO: Condições no verso.**

\_\_\_\_\_, \_\_\_\_ de \_\_\_\_\_ de \_\_\_\_\_.

Polegar Direito:

Maria Máximo Pereira

CLIENTE

Caso o(a) CLIENTE seja analfabeto(a) ou portador(a) de necessidades especiais, as testemunhas qualificadas e assinadas ao lado, declaram que as informações desta Ficha Cadastral foram lidas em voz alta e, sendo o(a) CLIENTE questionado(a) sobre sua compreensão e ratificação, declarou sua concordância.

Nome:

RG:

CPF:

Nome:

RG:

CPF:

**CAC FINANCEIRA:** para consultas, informações e demais serviços, ligue: Capitais e Regiões Metropolitanas: 4002-1687 Demais Localidades: 0800-775-8686 2ª à 6ª, das 8h às 21h e Sábados, das 9h às 15h.

**SAC:** para reclamações, cancelamentos, sugestões, elogios e informações sobre produtos ou serviços, ligue: 0800-776-8000 Atendimento Deficiente Auditivo e de Fala: 0800-776-2200 Diariamente, 24 horas.

**OUVIDORIA:** caso não esteja satisfeito com a solução: 0800 776 9595 2ª a 6ª, das 9h às 18h.

**INTERNET:** www.bancopan.com.br

## VI – CONDIÇÕES GERAIS:

1. Declaro que as informações disponibilizadas nesta Ficha Cadastral são exatas e absolutamente verdadeiras, que os documentos apresentados são autênticos, inexistindo discrepância, modificação ou alteração que afete as informações deles contidas, e que quaisquer alterações que vierem a ocorrer em meus dados serão por mim informadas e comprovadas no prazo improrrogável de até 10 (dez) dias corridos. 2. Assumo, ainda, a responsabilidade civil e criminal, por eventual inexatidão ou inconsistência apurada nas informações aqui prestadas e autorizo o BANCO PAN S.A. a consultar e/ou confirmar a exatidão das mesmas em sites públicos e/ou acessos disponibilizados por Entes Públicos, comprometendo-me a manter tais fontes sempre atualizadas. 3. Autorizo o BANCO PAN S.A. e/ou às empresas pertencentes do seu conglomerado a: (i) trocarem entre si as informações constantes nesta Ficha Cadastral e; (ii) informar e/ou consultar débitos e responsabilidades decorrentes de operação de crédito ou assemelhadas que em meu nome constem ou venham a constar do Sistema de Informações de Crédito (SCR), do Banco Central do Brasil, e a/em bancos de dados de proteção ao crédito, ainda que em momento anterior à formalização desta Ficha Cadastral. \*PPE: Resolução COAF n.º 16, de 28/03/2007, art. 1º, §1º - *Consideram-se pessoas politicamente expostas os agentes públicos que desempenham ou tenham desempenhado, nos últimos cinco anos, no Brasil ou em países, territórios e dependências estrangeiras, cargos, empregos ou funções públicas relevantes, assim como seus representantes, familiares e estreitos colaboradores.*



## DECLARAÇÃO DE RESIDÊNCIA/DOMICÍLIO

Eu, Maria Maximus Pereira, CPF 678.701.633-68, número do Documento de Identificação 93002184907, Órgão Emissor SSP UF: CE declaro, para os devidos fins e sob as penas da Lei, que  resido  estou domiciliado no endereço:

Endereço: <u>R 15 LT Alto Alegre</u>		Nº <u>1937</u>
Complemento:	CEP: <u>61922140</u>	UF: <u>CE</u>
Bairro: <u>Alto Alegre</u>	Cidade: <u>Moracoraná</u>	País: <u>Brasil</u>

Moracoraná, 30 de 01 de 2020

Polegar Direito:

Maria Maximus Pereira

EMITENTE

Caso o(a) EMITENTE seja analfabeto(a) ou portador(a) de necessidades especiais, as testemunhas qualificadas e assinadas ao lado, declaram que as cláusulas e condições desta CCB foram lidas em voz alta e, sendo o(a) EMITENTE questionado(a) sobre sua compreensão, declarou sua concordância.

Nome:  
RG:  
CPF:

Nome:  
RG:  
CPF:

**CÉDULA DE CRÉDITO BANCÁRIO**

Nº 333003267-7

 CONSIGNADO PÚBLICO

 NOVO EMPRÉSTIMO

 CONSIGNADO INSS

 REFINANCIAMENTO

 PORTABILIDADE

**EMITENTE:**

Nome: MARIA MAXIMO PEREIRA

CPF/MF n.º: 678.701.633-68

RG n.º: 93002184907

Data Emissão: 18/04/2012

Data de Nascimento: 07 / 03 / 1951

Estado Civil: SOLTEIRO(A)

Nacionalidade: BRASILEIRA

 Sexo:  Masc.  Fem.

Endereço: R 15 LT ALTO ALEGRE I, nº 1937 LOT PQ ALE

Bairro: ALTO ALEGRE I

Cidade: MARACANAU

UF: CE

CEP: 61922140

Telefone: 85 98784325

E-mail:

Nome da Mãe: UMBELINA MAXIMO DA SILVA

**DADOS FUNCIONAIS:**

Fonte Pagadora: INSS

CNPJ/MF:

Secretaria/Departamento/Setor:

Vínculo: Assalariado

Cargo/Função: APOSENTADO

Data Admissão:

Matrícula n.º: 1530612524

Matrícula Inst. n.º:

**DADOS DO ORIGINADOR:**

Razão Social: ANDREI ANDRADE MARTINS ME

CNPJ/MF: 21.648.022/0001-32

Endereço: AV EUSEBIO DE QUEIROZ 101 SALA 208

Bairro: PARNAMIRIM

Contato Comercial/ Código do Agente:

Cidade: EUSEBIO

UF: CE

**CARACTERÍSTICAS DA OPERAÇÃO:**

<b>Valor Líquido do Crédito:</b>	R\$ 441,33	97,00 %	<b>Valor da Parcela (I):</b>	R\$ 12,30
<b>Tarifa de Cadastro:</b>	R\$	0,00 %	<b>Quantidade de Parcelas (II):</b>	72
<b>Seguro (¹):</b>	R\$	0,00 %	<b>Vencimento da 1ª Parcela:</b>	07/03/2020
<b>IOF:</b>	R\$ 13,51	30,00 %	<b>Vencimento da Última Parcela:</b>	07/02/2026
<b>IOF (Adicional):</b>	R\$ 0,00	0,00 %	<b>Juro Mensal da Operação:</b>	2,06 %
<b>Outros</b>	R\$	%	<b>Juro Anual da Operação:</b>	27,79 %
<b>Valor Total do Crédito:</b>	<b>R\$ 454,84</b>	<b>100 %</b>	<b>Valor Total Devido (I) x (II):</b>	<b>R\$ 885,60</b>
<b>CET – Custo Efetivo Total:</b>			<b>29,91 % ao ano</b>	<b>2,17 % ao mês</b>

(¹) Seguro:

 Sim

 Não

 À Vista

 Financiado

Razão Social:

SUSEP n.º:

**FORMA DE LIBERAÇÃO / QUITAÇÃO DE DÍVIDAS (se houver):**

Contrato n.º

R\$

Data base:

Contrato n.º

R\$

Data base:

Contrato n.º

R\$

Data base:

Contrato n.º

R\$

Data base:

Contrato n.º

R\$

Data base:

Contrato n.º

R\$

Data base:

Liberação ao Emitente:

Crédito em Conta

Ordem de Pagamento

**DADOS BANCÁRIOS:**
 Conta Corrente:

N.º Banco: 237

Agência n.º: 741-

Conta n.º: 40265-6

 Conta Corrente:

N.º Banco:

Agência n.º:

Conta n.º:

## CONDIÇÕES GERAIS

1) Emito esta CÉDULA DE CRÉDITO BANCÁRIO (“CCB”) como título representativo do empréstimo que solicito ao BANCO PAN S.A., instituição financeira inscrita no CNPJ/MF sob o nº 59.285.411/0001-13, com sede na Capital do Estado de São Paulo, na Av. Paulista, n.º 1.374, 16º andar, Bela Vista, CEP 01310-100 (“CREDOR”).

2) **CONCORDO** que: (i) esta operação financeira é autônoma e que, preferencialmente, suas Parcelas devem ser descontadas direta e automaticamente dos meus vencimentos/benefício, até a integral liquidação do saldo devedor; (ii) referidos descontos comprometerão parte da minha renda mensal; (iii) em razão das características do produto, o Custo Efetivo Total (“CET”) poderá sofrer variação caso a liberação do crédito ocorra em data posterior à data de emissão desta CCB; e (iv) na hipótese de portabilidade, a liquidação da operação na instituição financeira de origem ocorrerá antes da averbação da margem consignável, portanto, caso por qualquer motivo não seja possível a averbação junto à Fonte Pagadora o valor integral desta operação deverá ser imediata e integralmente restituído por mim ao CREDOR.

3) **DECLARO** que, previamente à emissão desta CCB, compreendi e concordei com todos os fluxos que compõem o CET, em especial: (i) JURO: é a remuneração que, calculada de forma capitalizada, incide sobre o Valor Total do Crédito descrito no quadro preambular (“QUADRO”); (ii) TARIFA DE CADASTRO: sendo o caso, é o valor cobrado exclusivamente para a realização de pesquisa de dados e informações cadastrais necessárias para início de relacionamento com o CREDOR; (iii) SEGURO: se disponível e por mim contratado, é a proteção financeira que objetiva a amortização ou liquidação da dívida em caso de sinistro, conforme condições contratadas; e (iv) IOF e IOF Adicional: são os Impostos sobre Operações Financeiras, cujos percentuais foram definidos pela legislação em vigor.

4) **AUTORIZO** o CREDOR a amortizar ou liquidar, conforme o caso, as dívidas relacionadas no QUADRO (“Forma de Liberação / Quitação de Dívidas”), as quais reconheço como líquidas, certas e devidas ao CREDOR.

5) **TENHO CIÊNCIA** de que, conforme o caso, poderá o Valor Líquido do Crédito ser disponibilizado: em conta corrente de minha titularidade; por meio de Ordem de Pagamento; para amortização ou liquidação das dívidas relacionadas no QUADRO e/ou, sendo portabilidade, para pagamento do saldo devedor junto à instituição financeira de origem.

6) **AUTORIZO** minha Fonte Pagadora a promover os descontos das Parcelas, conforme disponibilidade de margem consignável, até a integral liquidação do saldo devedor desta CCB.

6.1) **TENHO CIÊNCIA** de que os descontos serão efetuados sucessivamente na ordem cronológica de vencimento, sendo que o recebimento, pelo CREDOR, de determinada Parcela não significará a quitação de Parcelas anteriores.

7) **DECLARO** que possuo margem consignável disponível e **TENHO CIÊNCIA** de que se, por qualquer motivo, o valor da Parcela não for descontado dos meus vencimentos/benefício pela Fonte Pagadora no respectivo vencimento, deverei pagá-lo diretamente ao CREDOR, sendo o caso acrescido de encargos, da

seguinte forma: (i) desconto automático em conta corrente de minha titularidade; (ii) boleto bancário ou; (iii) outra forma que venha a ser disponibilizada pelo CREDOR. As condições previstas nesta cláusula não se aplicam caso os valores sejam descontados do meu vencimento/benefício e deixem de ser repassados ao CREDOR, sem que haja culpa ou dolo.

7.1) **RENUNCIO** à faculdade de realizar depósitos, identificados ou não, na conta corrente do CREDOR, sem que esse tenha prévia e expressamente autorizado, e entendo que qualquer depósito feito em desacordo com o ora estipulado não constituirá quitação e será a mim devolvido quando identificado.

8) **AUTORIZO** o CREDOR, em caráter irrevogável e irretratável, caso ocorra a redução ou a perda de margem consignável, que possa resultar no inadimplemento total ou parcial da Parcela, desde que possível, a aumentar a Quantidade de Parcelas, recalculando, em meu favor e sem majoração, o CET, o Valor da Parcela, os Juros Mensal e Anual, de forma a adequar o fluxo de pagamentos que possibilite a liquidação do saldo devedor desta CCB.

9) **AUTORIZO** o CREDOR e quaisquer das suas empresas, coligadas, controladoras ou controladas, em caráter irrevogável e irretratável, a informar e consultar minhas/nossas informações ao/no Sistema de Informações de Crédito – SCR, do Banco Central do Brasil – BACEN, ainda que em momento anterior à emissão desta CCB, aos/nos Bancos de Dados, positivos e negativos, de proteção ao crédito e às/nas Câmaras de Liquidação/Intermediação, bem como registrar esta CCB em quaisquer registros públicos.

10) Na hipótese de extinção do meu vínculo com a Fonte Pagadora, seja qual for a razão, **AUTORIZO** que ela, nos moldes da legislação vigente, disponibilize eventuais créditos rescisórios que eu vier a fazer jus para liquidar/amortizar o saldo devedor desta CCB, sendo certo que havendo saldo remanescente, este deverá ser por mim honrado.

11) **TENHO CIÊNCIA** de que, a qualquer tempo, poderei efetuar a amortização ou liquidação antecipada desta CCB, sendo que o valor presente do pagamento antecipado será calculado com a utilização da taxa de juro da operação, conforme a legislação e a regulamentação vigentes ou, ainda, por outro modelo que venha a ser instituído.

11.1) Para efeitos de liquidação antecipada o sistema de amortização respeitará o modelo de incidência do ônus fiscal, sendo que o IOF da operação será calculado e cobrado sobre o valor principal da operação, assim também entendido como a somatória dos valores das Parcelas, nos termos da legislação e regulamentação vigentes.

11.2) Dependendo da data da liquidação antecipada, a Fonte Pagadora poderá não processar tempestivamente as alterações referentes aos descontos na folha de pagamento. Caso isso ocorra, **TENHO CIÊNCIA** de que deverei entrar em contato com o CREDOR, por meio dos seus Canais de Atendimento, para informar qualquer anormalidade nos descontos.

12) Na hipótese de inadimplência de qualquer parcela, **TENHO CIÊNCIA** de que o CREDOR cobrará os seguintes encargos sobre o valor em atraso: (i) manutenção do juro remuneratório, aqui definido como Juro Mensal/Anual da Operação, descrito no QUADRO; (ii) juro moratório equivalente a 1% (um

## VIA NEGOCIÁVEL – VIA DO BANCO

por cento) ao mês; e (iii) multa moratória de 2% (dois por cento).

**12.1)** O CREDOR poderá, ainda, promover as medidas extrajudiciais e judiciais cabíveis para a recuperação do valor devido, cujas despesas passarão a compor o Valor Total da Dívida. Da mesma forma, poderei cobrar do CREDOR as despesas que tiver decorrentes da cobrança de qualquer obrigação do CREDOR que não seja pontualmente cumprida por ele.

**13)** Tenho ciência de que esta CCB terá seu VENCIMENTO ANTECIPADO, sem ônus de qualquer aviso, notificação ou interpelação prévia, judicial ou extrajudicial, englobando principal e acessórios, e se tornará imediatamente exigível, de acordo com o previsto em lei e nas seguintes hipóteses: (i) descumprimento de qualquer obrigação pactuada nesta CCB, em especial, a extinção, suspensão ou interrupção dos descontos, repasses ou pagamento das Parcelas; (ii) descumprimento de quaisquer obrigações pactuadas em outros contratos que eu tenha celebrado com o CREDOR e/ou quaisquer das suas empresas, coligadas, controladoras ou controladas; (iii) se for apurada a falsidade de qualquer declaração, informação ou documento que houver sido, respectivamente, firmado, prestado ou entregue, seja por mim ou pela Fonte Pagadora; (iv) se houver mudança no meu estado econômico-financeiro que, a critério do CREDOR, possa prejudicar minha capacidade de cumprimento das obrigações ora assumidas; e (v) se eu vier a falecer.

**14)** Tenho ciência de que o atraso no pagamento de qualquer Parcela sujeitará a negativação do meu nome e CPF nos bancos de dados de proteção ao crédito, exceto nos casos onde os valores sejam descontados do meu vencimento/benefício e deixem de ser repassados ao CREDOR sem que haja culpa ou dolo de minha parte, observada a legislação aplicável.

**15)** Sendo o caso, **CONFIRO**, neste ato, ao CREDOR, todos os poderes necessários para me representar perante a seguradora, caracterizada no QUADRO, legitimando-o a receber a indenização por sinistro, conforme condições contratadas, bem como dar e

receber quitação e praticar todos os demais atos necessários para o recebimento do Seguro.

**15.1)** A indenização oriunda do Seguro deverá ser utilizada para liquidação do saldo devedor desta CCB e, caso o valor seja insuficiente, me comprometo a pagar eventual saldo remanescente diretamente ao CREDOR.

**16) DECLARO** estar ciente de que esta CCB consiste em título executivo extrajudicial e representativo de dívida em dinheiro, certa, líquida e exigível, seja pela soma indicada no QUADRO ou pelo saldo devedor demonstrado em planilha emitida pelo CREDOR, na forma da legislação aplicável, cuja apresentação será suficiente para a exigência do crédito.

**17) TENHO CIÊNCIA** de que o CREDOR poderá, a qualquer tempo, transferir esta CCB ou ceder seus direitos creditórios, independentemente de aviso ou autorização prévia, ficando o cessionário sub-rogado nos direitos do CREDOR.

**18) CONCORDO** que eventuais aditamentos e/ou refinanciamentos oriundos desta CCB, junto ao CREDOR, poderão ser pactuados, mediante minha específica concordância, inclusive, de forma eletrônica/digital e/ou por meio de ligação telefônica gravada, se disponíveis, sendo esses meios adequados para a representação da dívida e da minha expressa manifestação de vontade, em conformidade com a legislação em vigor.

**19)** A tolerância ou omissão por parte do CREDOR no exercício de qualquer direito que lhe é conferido não importará em alteração ou novação, nem o impedirá de exercê-lo, a qualquer momento.

**20) AUTORIZO** o CREDOR e/ou quaisquer das suas empresas, coligadas, controladoras, controladas ou parceiras a utilizar meus dados pessoais, para me informar acerca de produtos e serviços, que possam ser do meu interesse, ressalvado o meu direito de revogar a presente autorização, a qualquer momento, por meio dos Canais de Atendimento do CREDOR.

**21)** Fica eleito o Foro do local de emissão desta CCB para dirimir quaisquer dúvidas dela oriundas, com renúncia expressa a qualquer outro, por mais privilegiado que seja.

ESTA CCB É EMITIDA EM DUAS VIAS: A “NEGOCIÁVEL”, DO CREDOR; E A “NÃO NEGOCIÁVEL”, DO EMITENTE, QUE A RECEBE EM MÃOS NO ATO DA EMISSÃO.

<p>, de de .</p> <p>MARACANAU, 05 de fevereiro de 2020</p> <p><i>Mania no Lima Ribeiro</i></p> <p>EMITENTE</p>		<p><sup>1</sup> Testemunhas:</p> <p>Nome: _____</p> <p>RG: _____</p> <p>CPF: _____</p> <p>Nome: _____</p> <p>RG: _____</p> <p>CPF: _____</p>	
<p>Polegar Direito:</p>		<p><sup>1</sup> Caso o EMITENTE seja analfabeto ou portador de necessidades especiais, as <u>testemunhas qualificadas</u> e assinadas ao lado, declaram que as cláusulas e condições desta CCB foram lidas em voz alta e, sendo o EMITENTE questionado sobre sua compreensão, declarou sua concordância.</p>	
<p>CAC: para consultas, informações e demais serviços, ligue: Capitais e Regiões Metropolitanas: 4002-1687. Demais Localidades: 0800-775-8686. De 2ª à 6ª, das 8h às 21h e Sábados, das 9h às 15h.</p>		<p>SAC: para reclamações, cancelamentos, sugestões, elogios e informações sobre produtos ou serviços, ligue: 0800-776-8000 Atendimento Deficiente Auditivo e de Fala: 0800-776-2200. Diariamente, 24 horas.</p>	
		<p><b>OUVIDORIA:</b> caso não esteja satisfeito com a solução: 0800 776 9595. De 2ª a 6ª, das 9h às 18h.</p> <p><b>INTERNET:</b> www.bancopan.com.br</p>	

**CÉDULA DE CRÉDITO BANCÁRIO**
 CONSIGNADO PÚBLICO  
 CONSIGNADO INSS

Nº 333003267-7  
 NOVO EMPRÉSTIMO  
 REFINANCIAMENTO  
 PORTABILIDADE

**EMITENTE:**

Nome: MARIA MAXIMO PEREIRA CPF/MF n.º: 678.701.633-68  
RG n.º: 93002184907 Data Emissão: 18/04/2012 Data de Nascimento: 07 / 03 / 1951  
Estado Civil: SOLTEIRO(A) Nacionalidade: BRASILEIRA Sexo:  Masc.  Fem.  
Endereço: R 15 LT ALTO ALEGRE I, nº 1937 LOT PQ ALE Bairro: ALTO ALEGRE I  
Cidade: MARACANAU UF: CE CEP: 61922140  
Telefone: 85 98784325 E-mail:  
Nome da Mãe: UMBELINA MAXIMO DA SILVA

**DADOS FUNCIONAIS:**

Fonte Pagadora: INSS CNPJ/MF:  
Secretaria/Departamento/Setor: Vínculo: Assalariado  
Cargo/Função: APOSENTADO Data Admissão:  
Matrícula n.º: 1530612524 Matrícula Inst. n.º:

**DADOS DO ORIGINADOR:**

Razão Social: ANDREI ANDRADE MARTINS ME CNPJ/MF: 21.648.022/0001-32  
Endereço: AV EUSEBIO DE QUEIROZ 101 SALA 208 Bairro: PARNAMIRIM  
Contato Comercial/ Código do Agente: Cidade: EUSEBIO UF:CE

**CARACTERÍSTICAS DA OPERAÇÃO:**

<b>Valor Líquido do Crédito:</b>	R\$ 441,33	97,00 %	<b>Valor da Parcela (I):</b>	R\$ 12,30
Tarifa de Cadastro:	R\$	0,00 %	<b>Quantidade de Parcelas (II):</b>	72
Seguro (1):	R\$	0,00 %	<b>Vencimento da 1ª Parcela:</b>	07/03/2020
IOF:	R\$ 13,51	30,00 %	<b>Vencimento da Última Parcela:</b>	07/02/2026
IOF (Adicional):	R\$ 0,00	0,00 %	<b>Juro Mensal da Operação:</b>	2,06 %
Outros	R\$	%	<b>Juro Anual da Operação:</b>	27,79 %
<b>Valor Total do Crédito:</b>	<b>R\$ 454,84</b>	<b>100 %</b>	<b>Valor Total Devido (I) x (II):</b>	<b>R\$ 885,60</b>
<b>CET – Custo Efetivo Total:</b>			<b>29,91 % ao ano</b>	<b>2,17 % ao mês</b>

(1) Seguro:  Sim  Não  À Vista  Financiado Razão Social:  
SUSEP n.º:

**FORMA DE LIBERAÇÃO / QUITAÇÃO DE DÍVIDAS (se houver):**

Contrato n.º	R\$	Data base:
Contrato n.º	R\$	Data base:
Contrato n.º	R\$	Data base:
Contrato n.º	R\$	Data base:
Contrato n.º	R\$	Data base:
Contrato n.º	R\$	Data base:

Liberação ao Emitente:  Crédito em Conta  Ordem de Pagamento

**DADOS BANCÁRIOS:**
 Conta Corrente: N.º Banco: 237 Agência n.º: 741- Conta n.º: 40265-6  
 Conta Corrente: N.º Banco: Agência n.º: Conta n.º:

## CONDIÇÕES GERAIS

1) Emito esta CÉDULA DE CRÉDITO BANCÁRIO (“CCB”) como título representativo do empréstimo que solicito ao BANCO PAN S.A., instituição financeira inscrita no CNPJ/MF sob o nº 59.285.411/0001-13, com sede na Capital do Estado de São Paulo, na Av. Paulista, n.º 1.374, 16º andar, Bela Vista, CEP 01310-100 (“CREDOR”).

2) **CONCORDO** que: (i) esta operação financeira é autônoma e que, preferencialmente, suas Parcelas devem ser descontadas direta e automaticamente dos meus vencimentos/benefício, até a integral liquidação do saldo devedor; (ii) referidos descontos comprometerão parte da minha renda mensal; (iii) em razão das características do produto, o Custo Efetivo Total (“CET”) poderá sofrer variação caso a liberação do crédito ocorra em data posterior à data de emissão desta CCB; e (iv) na hipótese de portabilidade, a liquidação da operação na instituição financeira de origem ocorrerá antes da averbação da margem consignável, portanto, caso por qualquer motivo não seja possível a averbação junto à Fonte Pagadora o valor integral desta operação deverá ser imediata e integralmente restituído por mim ao CREDOR.

3) **DECLARO** que, previamente à emissão desta CCB, compreendi e concordei com todos os fluxos que compõem o CET, em especial: (i) JURO: é a remuneração que, calculada de forma capitalizada, incide sobre o Valor Total do Crédito descrito no quadro preambular (“QUADRO”); (ii) TARIFA DE CADASTRO: sendo o caso, é o valor cobrado exclusivamente para a realização de pesquisa de dados e informações cadastrais necessárias para início de relacionamento com o CREDOR; (iii) SEGURO: se disponível e por mim contratado, é a proteção financeira que objetiva a amortização ou liquidação da dívida em caso de sinistro, conforme condições contratadas; e (iv) IOF e IOF Adicional: são os Impostos sobre Operações Financeiras, cujos percentuais foram definidos pela legislação em vigor.

4) **AUTORIZO** o CREDOR a amortizar ou liquidar, conforme o caso, as dívidas relacionadas no QUADRO (“Forma de Liberação / Quitação de Dívidas”), as quais reconheço como líquidas, certas e devidas ao CREDOR.

5) **TENHO CIÊNCIA** de que, conforme o caso, poderá o Valor Líquido do Crédito ser disponibilizado: em conta corrente de minha titularidade; por meio de Ordem de Pagamento; para amortização ou liquidação das dívidas relacionadas no QUADRO e/ou, sendo portabilidade, para pagamento do saldo devedor junto à instituição financeira de origem.

6) **AUTORIZO** minha Fonte Pagadora a promover os descontos das Parcelas, conforme disponibilidade de margem consignável, até a integral liquidação do saldo devedor desta CCB.

6.1) **TENHO CIÊNCIA** de que os descontos serão efetuados sucessivamente na ordem cronológica de vencimento, sendo que o recebimento, pelo CREDOR, de determinada Parcela não significará a quitação de Parcelas anteriores.

7) **DECLARO** que possuo margem consignável disponível e **TENHO CIÊNCIA** de que se, por qualquer motivo, o valor da Parcela não for descontado dos meus vencimentos/benefício pela Fonte Pagadora no respectivo vencimento, deverei pagá-lo diretamente ao CREDOR, sendo o caso acrescido de encargos, da

seguinte forma: (i) desconto automático em conta corrente de minha titularidade; (ii) boleto bancário ou; (iii) outra forma que venha a ser disponibilizada pelo CREDOR. As condições previstas nesta cláusula não se aplicam caso os valores sejam descontados do meu vencimento/benefício e deixem de ser repassados ao CREDOR, sem que haja culpa ou dolo.

7.1) **RENUNCIO** à faculdade de realizar depósitos, identificados ou não, na conta corrente do CREDOR, sem que esse tenha prévia e expressamente autorizado, e entendo que qualquer depósito feito em desacordo com o ora estipulado não constituirá quitação e será a mim devolvido quando identificado.

8) **AUTORIZO** o CREDOR, em caráter irrevogável e irretratável, caso ocorra a redução ou a perda de margem consignável, que possa resultar no inadimplemento total ou parcial da Parcela, desde que possível, a aumentar a Quantidade de Parcelas, recalculando, em meu favor e sem majoração, o CET, o Valor da Parcela, os Juros Mensal e Anual, de forma a adequar o fluxo de pagamentos que possibilite a liquidação do saldo devedor desta CCB.

9) **AUTORIZO** o CREDOR e quaisquer das suas empresas, coligadas, controladoras ou controladas, em caráter irrevogável e irretratável, a informar e consultar minhas/nossas informações ao/no Sistema de Informações de Crédito – SCR, do Banco Central do Brasil – BACEN, ainda que em momento anterior à emissão desta CCB, aos/nos Bancos de Dados, positivos e negativos, de proteção ao crédito e às/nas Câmaras de Liquidação/Intermediação, bem como registrar esta CCB em quaisquer registros públicos.

10) Na hipótese de extinção do meu vínculo com a Fonte Pagadora, seja qual for a razão, **AUTORIZO** que ela, nos moldes da legislação vigente, disponibilize eventuais créditos rescisórios que eu vier a fazer jus para liquidar/amortizar o saldo devedor desta CCB, sendo certo que havendo saldo remanescente, este deverá ser por mim honrado.

11) **TENHO CIÊNCIA** de que, a qualquer tempo, poderei efetuar a amortização ou liquidação antecipada desta CCB, sendo que o valor presente do pagamento antecipado será calculado com a utilização da taxa de juro da operação, conforme a legislação e a regulamentação vigentes ou, ainda, por outro modelo que venha a ser instituído.

11.1) Para efeitos de liquidação antecipada o sistema de amortização respeitará o modelo de incidência do ônus fiscal, sendo que o IOF da operação será calculado e cobrado sobre o valor principal da operação, assim também entendido como a somatória dos valores das Parcelas, nos termos da legislação e regulamentação vigentes.

11.2) Dependendo da data da liquidação antecipada, a Fonte Pagadora poderá não processar tempestivamente as alterações referentes aos descontos na folha de pagamento. Caso isso ocorra, **TENHO CIÊNCIA** de que deverei entrar em contato com o CREDOR, por meio dos seus Canais de Atendimento, para informar qualquer anormalidade nos descontos.

12) Na hipótese de inadimplência de qualquer parcela, **TENHO CIÊNCIA** de que o CREDOR cobrará os seguintes encargos sobre o valor em atraso: (i) manutenção do juro remuneratório, aqui definido como Juro Mensal/Anual da Operação, descrito no QUADRO; (ii) juro moratório equivalente a 1% (um

## VIA NÃO NEGOCIÁVEL – VIA DO CLIENTE

por cento) ao mês; e (iii) multa moratória de 2% (dois por cento).

**12.1)** O CREDOR poderá, ainda, promover as medidas extrajudiciais e judiciais cabíveis para a recuperação do valor devido, cujas despesas passarão a compor o Valor Total da Dívida. Da mesma forma, poderei cobrar do CREDOR as despesas que tiver decorrentes da cobrança de qualquer obrigação do CREDOR que não seja pontualmente cumprida por ele.

**13)** Tenho ciência de que esta CCB terá seu VENCIMENTO ANTECIPADO, sem ônus de qualquer aviso, notificação ou interpelação prévia, judicial ou extrajudicial, englobando principal e acessórios, e se tornará imediatamente exigível, de acordo com o previsto em lei e nas seguintes hipóteses: (i) descumprimento de qualquer obrigação pactuada nesta CCB, em especial, a extinção, suspensão ou interrupção dos descontos, repasses ou pagamento das Parcelas; (ii) descumprimento de quaisquer obrigações pactuadas em outros contratos que eu tenha celebrado com o CREDOR e/ou quaisquer das suas empresas, coligadas, controladoras ou controladas; (iii) se for apurada a falsidade de qualquer declaração, informação ou documento que houver sido, respectivamente, firmado, prestado ou entregue, seja por mim ou pela Fonte Pagadora; (iv) se houver mudança no meu estado econômico-financeiro que, a critério do CREDOR, possa prejudicar minha capacidade de cumprimento das obrigações ora assumidas; e (v) se eu vier a falecer.

**14)** Tenho ciência de que o atraso no pagamento de qualquer Parcela sujeitará a negatificação do meu nome e CPF nos bancos de dados de proteção ao crédito, exceto nos casos onde os valores sejam descontados do meu vencimento/benefício e deixem de ser repassados ao CREDOR sem que haja culpa ou dolo de minha parte, observada a legislação aplicável.

**15)** Sendo o caso, **CONFIRO**, neste ato, ao CREDOR, todos os poderes necessários para me representar perante a seguradora, caracterizada no QUADRO, legitimando-o a receber a indenização por sinistro, conforme condições contratadas, bem como dar e

receber quitação e praticar todos os demais atos necessários para o recebimento do Seguro.

**15.1)** A indenização oriunda do Seguro deverá ser utilizada para liquidação do saldo devedor desta CCB e, caso o valor seja insuficiente, me comprometo a pagar eventual saldo remanescente diretamente ao CREDOR.

**16) DECLARO** estar ciente de que esta CCB consiste em título executivo extrajudicial e representativo de dívida em dinheiro, certa, líquida e exigível, seja pela soma indicada no QUADRO ou pelo saldo devedor demonstrado em planilha emitida pelo CREDOR, na forma da legislação aplicável, cuja apresentação será suficiente para a exigência do crédito.

**17) TENHO CIÊNCIA** de que o CREDOR poderá, a qualquer tempo, transferir esta CCB ou ceder seus direitos creditórios, independentemente de aviso ou autorização prévia, ficando o cessionário sub-rogado nos direitos do CREDOR.

**18) CONCORDO** que eventuais aditamentos e/ou refinanciamentos oriundos desta CCB, junto ao CREDOR, poderão ser pactuados, mediante minha específica concordância, inclusive, de forma eletrônica/digital e/ou por meio de ligação telefônica gravada, se disponíveis, sendo esses meios adequados para a representação da dívida e da minha expressa manifestação de vontade, em conformidade com a legislação em vigor.

**19)** A tolerância ou omissão por parte do CREDOR no exercício de qualquer direito que lhe é conferido não importará em alteração ou novação, nem o impedirá de exercê-lo, a qualquer momento.

**20) AUTORIZO** o CREDOR e/ou quaisquer das suas empresas, coligadas, controladoras, controladas ou parceiras a utilizar meus dados pessoais, para me informar acerca de produtos e serviços, que possam ser do meu interesse, ressalvado o meu direito de revogar a presente autorização, a qualquer momento, por meio dos Canais de Atendimento do CREDOR.

**21)** Fica eleito o Foro do local de emissão desta CCB para dirimir quaisquer dúvidas dela oriundas, com renúncia expressa a qualquer outro, por mais privilegiado que seja.

ESTA CCB É EMITIDA EM DUAS VIAS: A “NEGOCIÁVEL”, DO CREDOR; E A “NÃO NEGOCIÁVEL”, DO EMITENTE, QUE A RECEBE EM MÃOS NO ATO DA EMISSÃO.

, de de .  
MARACANAÚ, 05 de fevereiro de 2020

*Maria Máximo Pêlivra*

EMITENTE

Polegar Direito:

<sup>1</sup> Caso o EMITENTE seja analfabeto ou portador de necessidades especiais, as testemunhas qualificadas e assinadas ao lado, declaram que as cláusulas e condições desta CCB foram lidas em voz alta e, sendo o EMITENTE questionado sobre sua compreensão, declarou sua concordância.

<sup>1</sup> Testemunhas:

Nome:  
RG:  
CPF:

Nome:  
RG:  
CPF:

**CAC:** para consultas, informações e demais serviços, ligue: Capitais e Regiões Metropolitanas: 4002-1687. Demais Localidades: 0800-775-8686. De 2ª à 6ª, das 8h às 21h e Sábados, das 9h às 15h.

**SAC:** para reclamações, cancelamentos, sugestões, elogios e informações sobre produtos ou serviços, ligue: 0800-776-8000 Atendimento Deficiente Auditivo e de Fala: 0800-776-2200. Diariamente, 24 horas.

**OUIDORIA:** caso não esteja satisfeito com a solução: 0800 776 9595. De 2ª a 6ª, das 9h às 18h.

**INTERNET:** www.bancopan.com.br

**CET – CUSTO EFETIVO TOTAL**A efetiva contratação, nas condições estimadas, depende da autorização do Banco. **Orçamento: N°** 333003267-7

<b>A Informações Gerais: Dados do Cliente e do Correspondente no País</b>			
A.1	Nome: MARIA MAXIMO PEREIRA	CPF: 678.701.633-68	RG: 93002184907
	Endereço: R 15 LT ALTO ALEGRE I, 1937	Telefone: (85) 98784325	
	Bairro: ALTO ALEGRE I	Cidade: MARACANAU	Estado: CE CEP: 61922140
A.2	Orgão/Ente: INSS	Dpto/Setor: APOSEN	Matrícula: 1530612524
A.3	Razão Social do Correspondente no País: ANDREI ANDRADE MARTINS I	CNPJ: 21.648.022/0001-32	Cargo/Função:
<b>B Dados da Operação – Valores em Reais</b>			
B.1	Valor Líquido do Crédito:	R\$ 441,33	97,00 %
<b>C Pagamentos a Terceiros</b>			
	Seguro Prestamista:	<input type="checkbox"/> Sim <input checked="" type="checkbox"/> Não	R\$
C.1	Descrição: Seguro de Vida e Acidentes Pessoais		
	Seguradora:		CNPJ/MF:
C.2	Total de Pagamentos a Terceiros (financiados a pedido do Cliente):	R\$	0,00 %
<b>D Serviços Financeiros</b>			
D.1	Tarifa de Cadastro :	<input type="checkbox"/> Sim <input checked="" type="checkbox"/> Não	R\$
D.2	Total de serviços financeiros (financiados a pedido do Cliente):	R\$	0,00 %
<b>E Tributos Incidentes Sobre a Operação (IOF – Imposto sobre Operações Financeiras)</b>			
E.1	Valor total a ser financiado sem Tributos (B1+C2+D2):	R\$ 441,33	
E.2	Tributos:	R\$ 13,51	
E.3	Total de Tributos (financiados a pedido do Cliente):	R\$ 13,51	30,00 %
<b>F Dados do Financiamento/Empréstimo</b>			
F.1	Data do 1º Vencimento: 07 / 03 / 2020	F.2	Data do Último Vencimento: 07 / 02 / 2026
F.3	Número de parcelas mensais: 72	F.4	Taxa de Juros: 2,06 % ao mês 27,79 % ao ano
F.5	Valor de cada parcela mensal:	R\$ 12,30	
F.6	Valor Total Financiado/Emprestado (B1+C2+D2+E3)	R\$ 454,84	%
F.7	Valor Total Pago ao Final da Operação (F3xF5)	R\$ 885,60	
G	Custo Efetivo Total: 2,17 % ao mês	29,91 % ao ano	Data: 05 / 02 / 2020
H	Prazo de validade: 1 dia	Local: MARACANAU	

1) Declaro que tomei ciência e recebi esclarecimentos acerca de cada um dos fluxos do CET e que estou ciente de que a taxa percentual anual representa as condições de mercado vigentes nesta data. 2) Autorizo o BANCO PAN S.A. e/ou as empresas pertencentes ao seu conglomerado, em caráter irrevogável e irretratável, a informar e/ou consultar informações referentes a mim ao/no Sistema Central de Risco – SCR, do Banco Central do Brasil, e a/em bancos de dados de proteção ao crédito, ainda que em momento anterior à formalização deste CET. 3) As condições acima poderão sofrer variações em razão das características do produto e/ou caso a efetivação da operação seja feita em data posterior à data deste CET.

Maria Maximo Pereira  
 CLIENTE

Caso o(a) CLIENTE seja analfabeto(a) ou portador(a) de necessidades especiais, as testemunhas qualificadas e assinadas ao lado, declaram que os fluxos deste CET foram lidos em voz alta e, sendo o(a) CLIENTE questionado(a) sobre sua compreensão, declarou sua concordância.

Polegar Direito:

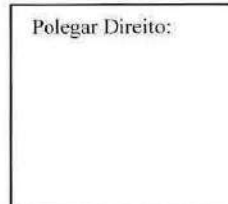

Nome:  
 RG:  
 CPF:

Nome:  
 RG:  
 CPF:

**CAC FINANCEIRA:** para consultas, informações e demais serviços, ligue: Capitais e Regiões Metropolitanas: 4002-1687 Demais Localidades: 0800-775-8686 2ª a 6ª, das 8h às 21h e Sábados, das 9h às 15h.

**SAC:** para reclamações, cancelamentos, sugestões, elogios e informações sobre produtos ou serviços, ligue: 0800-776-8000 Atendimento Deficiente Auditivo e de Fala: 0800-776-2200 Diariamente, 24 horas.

**OUIDORIA:** caso não esteja satisfeito com a solução: 0800 776 9595 2ª a 6ª, das 9h às 18h.

**INTERNET:** [www.bancopan.com.br](http://www.bancopan.com.br)



Maria Moura de Almeida

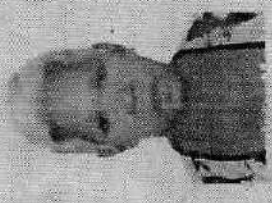

Polegar Direito

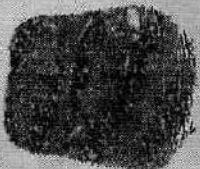

CARTeira DE IDENTIDADE

ESTADO DO CEARÁ  
REPUBLICA FEDERATIVA DO BRASIL

VÁLIDA EM TODO O TERRITÓRIO NACIONAL

REGISTRO GERAL 93002184907 DATA DE EXPEDIÇÃO 18/04/2012

NOME  
**MARIA MÁXIMO PEREIRA**

FILIAÇÃO  
**JOÃO NICÁCIO PEREIRA**  
**UMBELINA MÁXIMO DA SILVA**

NATURALIDADE UBAJARA - CE DATA DE NASCIMENTO 07/03/1951

DOC ORIGEM  
 CERT. NASCIMENTO - CARTÓRIO: 1 OFÍCIO TERMO: 17178 FOLHA: 3  
 LIVRO: A-25 UBAJARA - CE  
 CPF 678.701.633-68

2 VIA *Assimara de Castro* P.: 7  
 ASSINATURA DO DIRETOR  
 LEI Nº 7.116 DE 24/08/83

Emitido pelo Banco Bradesco S.A. em caso de perda ou roubo comunique imediatamente.

AGÊNCIA 0741 2 CONTA 0040265 6 748

AUTHORIZED SIGNATURE

Fone Fácil Bradesco 4002-0022 / 0800 570-0022  
 Acesso ao Exterior (55 (21) 4002-0022  
 SAC: 0800 704 4383 (geral) / 0800 727 9988 (vendas)  
 Deficiência Auditiva ou de Fala: 0800 722 0099  
 Ouvidoria: 0800 727 9922  
 banco.bradesco

NO EXTERIOR

Banco24horas ATM pulse Diners Club INTERNATIONAL DISCOVER

MOCA 110401107

uro Mensal/Anual da Operação, descrito no QUADRO; (ii) juro moratório equivalente a 1% (um por cento) ao mês; e (iii) multa moratória de 2% (dois por cento).

**12.1)** O CREDOR poderá, ainda, promover as medidas extrajudiciais e judiciais cabíveis para a recuperação do valor devido, cujas despesas passarão a compor o Valor Total da Dívida. Da mesma forma, poderei cobrar do CREDOR as despesas que tiver decorrentes da cobrança de qualquer obrigação do CREDOR que não seja pontualmente cumprida por ele.

**13)** Tenho ciência de que esta CCB terá seu VENCIMENTO ANTECIPADO, sem ônus de qualquer aviso, notificação ou interpelação prévia, judicial ou extrajudicial, englobando principal e acessórios, e se tornará imediatamente exigível, de acordo com o previsto em lei e nas seguintes hipóteses: (i) descumprimento de qualquer obrigação pactuada nesta CCB, em especial, a extinção, suspensão ou interrupção dos descontos, repasses ou pagamento das Parcelas; (ii) descumprimento de quaisquer obrigações pactuadas em outros contratos que eu tenha celebrado com o CREDOR e/ou quaisquer das suas empresas, coligadas, controladoras ou controladas; (iii) se for apurada a falsidade de qualquer declaração, informação ou documento que houver sido, respectivamente, firmado, prestado ou entregue, seja por mim ou pela Fonte Pagadora; (iv) se houver mudança no meu estado econômico-financeiro que, a critério do CREDOR, possa prejudicar minha capacidade de cumprimento das obrigações ora assumidas; e (v) se eu vier a falecer.

**14)** Tenho ciência de que o atraso no pagamento de qualquer Parcela sujeitará a negativação do meu nome e CPF nos bancos de dados de proteção ao crédito, exceto nos casos onde os valores sejam descontados do meu vencimento/benefício e deixem de ser repassados ao CREDOR sem que haja culpa ou dolo de minha parte, observada a legislação aplicável.

**15)** Sendo o caso, **CONFIRO**, neste ato, ao CREDOR, todos os poderes necessários para me representar perante a seguradora, caracterizada no QUADRO, legitimando-o a receber a indenização por sinistro, conforme condições contratadas, bem como dar e

receber quitação e praticar todos os demais atos necessários para o recebimento do Seguro.

**15.1)** A indenização oriunda do Seguro deverá ser utilizada para liquidação do saldo devedor desta CCB e, caso o valor seja insuficiente, me comprometo a pagar eventual saldo remanescente diretamente ao CREDOR.

**16) DECLARO** estar ciente de que esta CCB consiste em título executivo extrajudicial e representativo de dívida em dinheiro, certa, líquida e exigível, seja pela soma indicada no QUADRO ou pelo saldo devedor demonstrado em planilha emitida pelo CREDOR, na forma da legislação aplicável, cuja apresentação será suficiente para a exigência do crédito.

**17) TENHO CIÊNCIA** de que o CREDOR poderá, a qualquer tempo, transferir esta CCB ou ceder seus direitos creditórios, independentemente de aviso ou autorização prévia, ficando o cessionário sub-rogado nos direitos do CREDOR.

**18) CONCORDO** que eventuais aditamentos e/ou refinanciamentos oriundos desta CCB, junto ao CREDOR, poderão ser pactuados, mediante minha específica concordância, inclusive, de forma eletrônica/digital e/ou por meio de ligação telefônica gravada, se disponíveis, sendo esses meios adequados para a representação da dívida e da minha expressa manifestação de vontade, em conformidade com a legislação em vigor.

**19)** A tolerância ou omissão por parte do CREDOR no exercício de qualquer direito que lhe é conferido não importará em alteração ou novação, nem o impedirá de exercê-lo, a qualquer momento.

**20) AUTORIZO** o CREDOR e/ou quaisquer das suas empresas, coligadas, controladoras, controladas ou parceiras a utilizar meus dados pessoais, para me informar acerca de produtos e serviços, que possam ser do meu interesse, ressalvado o meu direito de revogar a presente autorização, a qualquer momento, por meio dos Canais de Atendimento do CREDOR.

**21)** Fica eleito o Foro do local de emissão desta CCB para dirimir quaisquer dúvidas dela oriundas, com renúncia expressa a qualquer outro, por mais privilegiado que seja.

**ESTA CCB É EMITIDA EM DUAS VIAS: A "NEGOCIÁVEL", DO CREDOR; E A "NÃO NEGOCIÁVEL", DO EMITENTE, QUE A RECEBE EM MÃOS NO ATO DA EMISSÃO.**

MARACANAU, 30 de janeiro de 2020.

*Maria Madalena Delicia*  
EMITENTE

Polegar Direito:

<sup>1</sup> Caso o EMITENTE seja analfabeto ou portador de necessidades especiais, as testemunhas qualificadas e assinadas ao lado, declaram que as cláusulas e condições desta CCB foram lidas em voz alta e, sendo o EMITENTE questionado sobre sua compreensão, declarou sua concordância.

<sup>1</sup> Testemunhas:

Nome:  
RG:  
CPF:

Nome:  
RG:  
CPF:

**CAC:** para consultas, informações e demais serviços, ligue: Capitais e Regiões Metropolitanas: 4002-1687. Demais Localidades: 0800-775-8686. De 2ª a 6ª, das 8h às 21h e Sábados, das 9h às 15h.

**SAC:** para reclamações, cancelamentos, sugestões, elogios e informações sobre produtos ou serviços, ligue: 0800-776-8000 Atendimento Deficiente Auditivo e de Fala: 0800-776-2200. Diariamente, 24 horas.

**OUIDORIA:** caso não esteja satisfeito com a solução: 0800 776 9595. De 2ª a 6ª, das 9h às 18h.

**INTERNET:** www.bancopan.com.br

Inclusão  Atualização – Código do Cliente: 678.701.633-68 N° Proposta: 333003267

**I – IDENTIFICAÇÃO DO CLIENTE:**

Nome: MARIA MAXIMO PEREIRA

CPF/MF n.º: 678.701.633-68

Data Nascimento: 07/03/1951

Sexo:  Masc.  Fem.

Doc Identidade n.º: 93002184907

Tipo: Emissor: SSP

Data Exped. 18/04/2012 UF: CE

Estado Civil:

Naturalidade: MARACANAU

Nacionalidade: BRASILEIRA UF:

Tel Resid: (85) 98784-3252

Tel Cel: (85)98784-3252

E-mail:

Nome Mãe: UMBELINA MAXIMO DA SILVA

Nome Pai:

Nome Cônjuge:

CPF/MF n.º:

Regime de Casamento (se aplicável):

Autoriza o envio de informações dos produtos e serviços do Banco Pan via e-mail?

 Sim  Não**PESSOA POLITICAMENTE EXPOSTA\*:** Sim  Não**II – ENDEREÇO RESIDENCIAL:**

Logradouro: R 15 LT ALTO ALEGRE I, 1937

Complemento: LOT PQ ALE

Bairro: ALTO ALEGRE I

Cidade: MARACANAU

UF: CE

CEP: 61922140

**III – ENDEREÇO COMERCIAL:**

Logradouro:

Complemento:

Bairro:

Cidade:

UF:

CEP:

Endereço preferencial para correspondência:

 Residencial  Comercial**IV – DADOS PROFISSIONAIS:**

Fonte Pagadora:

 Assalariado Autônomo Aposentado (por Aposentado (invalidez) Pensionista

CNPJ/MF:

Tel Com.: ()

Profissão:

Cargo:

Data admissão/aposentadoria:

Renda mensal: 998,00

N° Benefício: 1530612524

**V – SITUAÇÃO FINANCEIRA E PATRIMONIAL**

Preenchimento obrigatório, podendo ser substituído pela entrega de comprovante de renda/patrimônio

Bem: (Imóvel)

Valor estimado: R\$

Bem: (Automóvel)

Valor estimado: R\$

**ATENÇÃO: Condições no verso.**

\_\_\_\_\_, \_\_\_\_ de \_\_\_\_\_ de \_\_\_\_\_.

Polegar Direito:

Maria Máximo Pereira  
CLIENTE

Caso o(a) CLIENTE seja analfabeto(a) ou portador(a) de necessidades especiais, as testemunhas qualificadas e assinadas ao lado, declaram que as informações desta Ficha Cadastral foram lidas em voz alta e, sendo o(a) CLIENTE questionado(a) sobre sua compreensão e ratificação, declarou sua concordância.

Nome: \_\_\_\_\_

RG: \_\_\_\_\_

CPF: \_\_\_\_\_

Nome: \_\_\_\_\_

RG: \_\_\_\_\_

CPF: \_\_\_\_\_

**CAC FINANCEIRA:** para consultas, informações e demais serviços, ligue: Capitais e Regiões Metropolitanas: 4002-1687 Demais Localidades: 0800-775-8686 2ª a 6ª, das 8h às 21h e Sábados, das 9h às 15h.

**SAC:** para reclamações, cancelamentos, sugestões, elogios e informações sobre produtos ou serviços, ligue: 0800-776-8000 Atendimento Deficiente Auditivo e de Fala: 0800-776-2200 Diariamente, 24 horas.

**OUVIDORIA:** caso não esteja satisfeito com a solução: 0800 776 9595 2ª a 6ª, das 9h às 18h.

**INTERNET:** www.bancopan.com.br

REPUBLICA FEDERATIVA DO BRASIL

ESTADO DO CEARÁ  
SECRETARIA DA SEGURANÇA PÚBLICA E DEFESA SOCIAL  
PERÍCIA FORENSE DO ESTADO DO CEARÁ  
COORDENADORIA DE IDENTIFICAÇÃO HUMANA E PERÍCIAS BIOMÉTRICAS

Polegar Direito



*maria molina P. Pereira*

CARTEIRA DE IDENTIDADE

VÁLIDA EM TODO O TERRITÓRIO NACIONAL

REGISTRO  
GERAL 93002184907

DATA DE  
EXPEDIÇÃO 18/04/2012

NOME  
MARIA MÁXIMO PEREIRA

FILIAÇÃO  
JOÃO NICÁCIO PEREIRA

UMBELINA MÁXIMO DA SILVA

NATURALIDADE  
UBAJARA - CE

DATA DE NASCIMENTO  
07/03/1951

DOC ORIGEM

CERT. NASCIMENTO - CARTÓRIO:1 OFICIO TERMO:17178 FOLHA:3

LIVRO:A-25 UBAJARA - CE

CPF 678.701.633-68

2 VTA

*Assimila de Costa*  
ASSINATURA DO DIRETOR

P.: 7

LEI Nº 7.116 DE 29/08/63

## Demonstrativo de Operações

Prc.: 23/04/2026 16:00:31  
Sist.:23/04/2026 Cont.:20/04/2026

CDC - C634431  
16503107730 - MTRCDOPE

<b>Nr. Oper.:</b>	333003267-7	<b>Modalidade:</b>	INSS CONSIGNACAO CA	<b>Cliente:</b>	MARIA MAXIMO PEREIRA(67870163368)								
<b>Filial:</b>	MATRIZ-BANCO PAN	<b>Supervisor:</b>	PROM INDEPENDENTE	<b>Promotora:</b>	AM CRED	<b>Empregador</b>	007000-INSS						
<b>Orgao:</b>	APOSENTADO	<b>Nr. Oper. Ext.:</b>		<b>Bem Financ:</b>	Não Cadastrado	<b>CPF/CNPJ:</b>	678.701.633-68	<b>Matrícula:</b>	1530612524				
<b>Digitador:</b>	60472023306_004385												
<b>Status:</b>	Operação Liquidada em 09/02/2026 - Última situação Contábil: Normal			<b>Rating Oper.:</b>	A	<b>Rating Cliente:</b>	A	<b>Data de classificação:</b>	31/1/2026 0:00:00				
<b>Dt. Base:</b>	05/02/2020	<b>Dt. Vcto.:</b>	07/02/2026	<b>Nr. Parcelas:</b>	072	<b>Prazo:</b>	2194 Dias	<b>Indexador:</b>	R\$	<b>Vlr. Operação:</b>	454,84	<b>Valor Bruto:</b>	885,60
<b>Despesas / Tarifas Financ:</b>	0,00	<b>Despesas / Tarifas não Financ:</b>	0										
<b>JUROS P/ CÁLC.</b>	<b>Tp. Calc.:</b>	0	<b>Tx. Jr. CL %aa:</b>	28,02	<b>Tp.(S/C):</b>	C	<b>JUROS DE MORA</b>	<b>Tx.Mr.%aa</b>	36,96	<b>Ind. Mr.:</b>	01	<b>TX. AP. %aa</b>	27,79
<b>Tx. OP. a.m:</b>	2,06	<b>Tx. OP. a.a:</b>	27,79	<b>TC:</b>	0,00	<b>IOF:</b>	13,51	<b>Vlr Seg Financ.</b>	0,00	<b>Tx.CET %am</b>	2,17	<b>Tx.CET %aa</b>	29,91

## PARCELAS

DT. VCTO.	PARC.	TX. AP. a.a	SLD. DATA	VLR. FINAL	VLR. EQUIV.	MORA	MLT/IOF	DESP/TAR	TOT. DIVIDA	DT. PGTO	VLR.LNC./PG.	CEDIDO	HIST. FINANC.	DESC.	SLD. DEV
07/03/2020	001/072	27,79	12,30	12,30	12,30	0,00	0,00	0,00	12,30	09/03/2020	12,30Baixa	NÃO	204 - RECBTO DESC EM FOLHA	0,00	0,00
07/04/2020	002/072	27,79	12,30	12,30	12,30	0,00	0,00	0,00	12,30	07/04/2020	12,30Baixa	NÃO	204 - RECBTO DESC EM FOLHA	0,00	0,00
07/05/2020	003/072	27,79	12,30	12,30	12,30	0,00	0,00	0,00	12,30	07/05/2020	12,30Baixa	SIM	204 - RECBTO DESC EM FOLHA	0,00	0,00
07/06/2020	004/072	27,79	12,30	12,30	12,30	0,00	0,00	0,00	12,30	08/06/2020	12,30Baixa	SIM	204 - RECBTO DESC EM FOLHA	0,00	0,00
07/07/2020	005/072	27,79	12,30	12,30	12,30	0,00	0,00	0,00	12,30	07/07/2020	12,30Baixa	SIM	204 - RECBTO DESC EM FOLHA	0,00	0,00
07/08/2020	006/072	27,79	12,30	12,30	12,30	0,00	0,00	0,00	12,30	07/08/2020	12,30Baixa	SIM	204 - RECBTO DESC EM FOLHA	0,00	0,00
07/09/2020	007/072	27,79	12,30	12,30	12,30	0,00	0,00	0,00	12,30	08/09/2020	12,30Baixa	SIM	204 - RECBTO DESC EM FOLHA	0,00	0,00
07/10/2020	008/072	27,79	12,30	12,30	12,30	0,00	0,00	0,00	12,30	07/10/2020	12,30Baixa	SIM	204 - RECBTO DESC EM FOLHA	0,00	0,00
07/11/2020	009/072	27,79	12,30	12,30	12,30	0,00	0,00	0,00	12,30	09/11/2020	12,30Baixa	SIM	204 - RECBTO DESC EM FOLHA	0,00	0,00
07/12/2020	010/072	27,79	12,30	12,30	12,30	0,00	0,00	0,00	12,30	07/12/2020	12,30Baixa	SIM	204 - RECBTO DESC EM FOLHA	0,00	0,00
07/01/2021	011/072	27,79	12,30	12,30	12,30	0,00	0,00	0,00	12,30	07/01/2021	12,30Baixa	SIM	204 - RECBTO DESC EM FOLHA	0,00	0,00
07/02/2021	012/072	27,79	12,30	12,30	12,30	0,00	0,00	0,00	12,30	08/02/2021	12,30Baixa	SIM	204 - RECBTO DESC EM FOLHA	0,00	0,00
07/03/2021	013/072	27,79	12,30	12,30	12,30	0,00	0,00	0,00	12,30	08/03/2021	12,30Baixa	SIM	204 - RECBTO DESC EM FOLHA	0,00	0,00
07/04/2021	014/072	27,79	12,30	12,30	12,30	0,00	0,00	0,00	12,30	07/04/2021	12,30Baixa	SIM	204 - RECBTO DESC EM FOLHA	0,00	0,00

Continua ...

## Demonstrativo de Operações

Prc.: 23/04/2026 16:00:31  
Sist.:23/04/2026 Cont.:20/04/2026

CDC - C634431  
16503107730 - MTRCDOPE

<b>Nr. Oper.:</b>	333003267-7	<b>Modalidade:</b>	INSS CONSIGNACAO CA	<b>Cliente:</b>	MARIA MAXIMO PEREIRA(67870163368)								
<b>Filial:</b>	MATRIZ-BANCO PAN	<b>Supervisor:</b>	PROM INDEPENDENTE	<b>Promotora:</b>	AM CRED	<b>Empregador</b>	007000-INSS						
<b>Orgao:</b>	APOSENTADO	<b>Nr. Oper. Ext.:</b>		<b>Bem Financ:</b>	Não Cadastrado	<b>CPF/CNPJ:</b>	678.701.633-68	<b>Matrícula:</b>	1530612524				
<b>Digitador:</b>	60472023306_004385												
<b>Status:</b>	Operação Liquidada em 09/02/2026 - Última situação Contábil: Normal			<b>Rating Oper.:</b>	A	<b>Rating Cliente:</b>	A	<b>Data de classificação:</b>	31/1/2026 0:00:00				
<b>Dt. Base:</b>	05/02/2020	<b>Dt. Vcto.:</b>	07/02/2026	<b>Nr. Parcelas:</b>	072	<b>Prazo:</b>	2194 Dias	<b>Indexador:</b>	R\$	<b>Vlr. Operação:</b>	454,84	<b>Valor Bruto:</b>	885,60
<b>Despesas / Tarifas Financ:</b>	0,00			<b>Despesas / Tarifas não Financ:</b>	0								
<b>JUROS P/ CÁLC.</b>	<b>Tp. Calc.:</b>	0	<b>Tx. Jr. CL %aa:</b>	28,02	<b>Tp.(S/C):</b>	C	<b>JUROS DE MORA</b>	<b>Tx.Mr.%aa</b>	36,96	<b>Ind. Mr.:</b>	01	<b>TX. AP. %aa</b>	27,79
<b>Tx. OP. a.m:</b>	2,06	<b>Tx. OP. a.a:</b>	27,79	<b>TC:</b>	0,00	<b>IOF:</b>	13,51	<b>Vlr Seg Financ.</b>	0,00	<b>Tx.CET %am</b>	2,17	<b>Tx.CET %aa</b>	29,91

## PARCELAS

DT. VCTO.	PARC.	TX. AP. a.a	SLD. DATA	VLR. FINAL	VLR. EQUIV.	MORA	MLT/IOF	DESP/TAR	TOT. DIVIDA	DT. PGTO	VLR.LNC./PG.	CEDIDO	HIST. FINANC.	DESC.	SLD. DEV
07/05/2021	015/072	27,79	12,30	12,30	12,30	0,00	0,00	0,00	12,30	07/05/2021	12,30Baixa	SIM	204 - RECBTO DESC EM FOLHA	0,00	0,00
07/06/2021	016/072	27,79	12,30	12,30	12,30	0,00	0,00	0,00	12,30	07/06/2021	12,30Baixa	SIM	204 - RECBTO DESC EM FOLHA	0,00	0,00
07/07/2021	017/072	27,79	12,30	12,30	12,30	0,00	0,00	0,00	12,30	07/07/2021	12,30Baixa	SIM	204 - RECBTO DESC EM FOLHA	0,00	0,00
07/08/2021	018/072	27,79	12,30	12,30	12,30	0,00	0,00	0,00	12,30	09/08/2021	12,30Baixa	SIM	204 - RECBTO DESC EM FOLHA	0,00	0,00
07/09/2021	019/072	27,79	12,30	12,30	12,30	0,00	0,00	0,00	12,30	08/09/2021	12,30Baixa	SIM	204 - RECBTO DESC EM FOLHA	0,00	0,00
07/10/2021	020/072	27,79	12,30	12,30	12,30	0,00	0,00	0,00	12,30	07/10/2021	12,30Baixa	SIM	204 - RECBTO DESC EM FOLHA	0,00	0,00
07/11/2021	021/072	27,79	12,30	12,30	12,30	0,00	0,00	0,00	12,30	08/11/2021	12,30Baixa	SIM	204 - RECBTO DESC EM FOLHA	0,00	0,00
07/12/2021	022/072	27,79	12,30	12,30	12,30	0,00	0,00	0,00	12,30	07/12/2021	12,30Baixa	SIM	204 - RECBTO DESC EM FOLHA	0,00	0,00
07/01/2022	023/072	27,79	12,30	12,30	12,30	0,00	0,00	0,00	12,30	07/01/2022	12,30Baixa	SIM	204 - RECBTO DESC EM FOLHA	0,00	0,00
07/02/2022	024/072	27,79	12,30	12,30	12,30	0,00	0,00	0,00	12,30	07/02/2022	12,30Baixa	SIM	204 - RECBTO DESC EM FOLHA	0,00	0,00
07/03/2022	025/072	27,79	12,30	12,30	12,30	0,00	0,00	0,00	12,30	07/03/2022	12,30Baixa	SIM	204 - RECBTO DESC EM FOLHA	0,00	0,00
07/04/2022	026/072	27,79	12,30	12,30	12,30	0,00	0,00	0,00	12,30	07/04/2022	12,30Baixa	SIM	204 - RECBTO DESC EM FOLHA	0,00	0,00
07/05/2022	027/072	27,79	12,30	12,30	12,30	0,00	0,00	0,00	12,30	09/05/2022	12,30Baixa	SIM	204 - RECBTO DESC EM FOLHA	0,00	0,00
07/06/2022	028/072	27,79	12,30	12,30	12,30	0,00	0,00	0,00	12,30	07/06/2022	12,30Baixa	SIM	204 - RECBTO DESC EM FOLHA	0,00	0,00

Continua ...

**Demonstrativo de Operações**

Prc.: 23/04/2026 16:00:31  
Sist.:23/04/2026 Cont.:20/04/2026

CDC - C634431  
16503107730 - MTRCDOPE

<b>Nr. Oper.:</b>	333003267-7	<b>Modalidade:</b>	INSS CONSIGNACAO CA	<b>Cliente:</b>	MARIA MAXIMO PEREIRA(67870163368)								
<b>Filial:</b>	MATRIZ-BANCO PAN	<b>Supervisor:</b>	PROM INDEPENDENTE	<b>Promotora:</b>	AM CRED	<b>Empregador</b>	007000-INSS						
<b>Orgao:</b>	APOSENTADO	<b>Nr. Oper. Ext.:</b>		<b>Bem Financ:</b>	Não Cadastrado	<b>CPF/CNPJ:</b>	678.701.633-68	<b>Matrícula:</b>	1530612524				
<b>Digitador:</b>	60472023306_004385												
<b>Status:</b>	Operação Liquidada em 09/02/2026 - Última situação Contábil: Normal			<b>Rating Oper.:</b>	A	<b>Rating Cliente:</b>	A	<b>Data de classificação:</b>	31/1/2026 0:00:00				
<b>Dt. Base:</b>	05/02/2020	<b>Dt. Vcto.:</b>	07/02/2026	<b>Nr. Parcelas:</b>	072	<b>Prazo:</b>	2194 Dias	<b>Indexador:</b>	R\$	<b>Vlr. Operação:</b>	454,84	<b>Valor Bruto:</b>	885,60
<b>Despesas / Tarifas Financ:</b>	0,00			<b>Despesas / Tarifas não Financ:</b>	0								
<b>JUROS P/ CÁLC.</b>	<b>Tp. Calc.:</b>	0	<b>Tx. Jr. CL %aa:</b>	28,02	<b>Tp.(S/C):</b>	C	<b>JUROS DE MORA</b>	<b>Tx.Mr.%aa</b>	36,96	<b>Ind. Mr.:</b>	01	<b>TX. AP. %aa</b>	27,79
<b>Tx. OP. a.m:</b>	2,06	<b>Tx. OP. a.a:</b>	27,79	<b>TC:</b>	0,00	<b>IOF:</b>	13,51	<b>Vlr Seg Financ.</b>	0,00	<b>Tx.CET %am</b>	2,17	<b>Tx.CET %aa</b>	29,91

**PARCELAS**

DT. VCTO.	PARC.	TX. AP. a.a	SLD. DATA	VLR. FINAL	VLR. EQUIV.	MORA	MLT/IOF	DESP/TAR	TOT. DIVIDA	DT. PGTO	VLR.LNC./PG.	CEDIDO	HIST. FINANC.	DESC.	SLD. DEV
07/07/2022	029/072	27,79	12,30	12,30	12,30	0,00	0,00	0,00	12,30	07/07/2022	12,30Baixa	SIM	204 - RECBTO DESC EM FOLHA	0,00	0,00
07/08/2022	030/072	27,79	12,30	12,30	12,30	0,00	0,00	0,00	12,30	08/08/2022	12,30Baixa	SIM	204 - RECBTO DESC EM FOLHA	0,00	0,00
07/09/2022	031/072	27,79	12,30	12,30	12,30	0,00	0,00	0,00	12,30	08/09/2022	12,30Baixa	SIM	204 - RECBTO DESC EM FOLHA	0,00	0,00
07/10/2022	032/072	27,79	12,30	12,30	12,30	0,00	0,00	0,00	12,30	07/10/2022	12,30Baixa	SIM	204 - RECBTO DESC EM FOLHA	0,00	0,00
07/11/2022	033/072	27,79	12,30	12,30	12,30	0,00	0,00	0,00	12,30	07/11/2022	12,30Baixa	SIM	204 - RECBTO DESC EM FOLHA	0,00	0,00
07/12/2022	034/072	27,79	12,30	12,30	12,30	0,00	0,00	0,00	12,30	07/12/2022	12,30Baixa	SIM	204 - RECBTO DESC EM FOLHA	0,00	0,00
07/01/2023	035/072	27,79	12,30	12,30	12,30	0,00	0,00	0,00	12,30	09/01/2023	12,30Baixa	SIM	204 - RECBTO DESC EM FOLHA	0,00	0,00
07/02/2023	036/072	27,79	12,30	12,30	12,30	0,00	0,00	0,00	12,30	07/02/2023	12,30Baixa	SIM	204 - RECBTO DESC EM FOLHA	0,00	0,00
07/03/2023	037/072	27,79	12,30	12,30	12,30	0,00	0,00	0,00	12,30	07/03/2023	12,30Baixa	SIM	204 - RECBTO DESC EM FOLHA	0,00	0,00
07/04/2023	038/072	27,79	12,30	12,30	12,30	0,00	0,00	0,00	12,30	10/04/2023	12,30Baixa	SIM	204 - RECBTO DESC EM FOLHA	0,00	0,00
07/05/2023	039/072	27,79	12,30	12,30	12,30	0,00	0,00	0,00	12,30	08/05/2023	12,30Baixa	SIM	204 - RECBTO DESC EM FOLHA	0,00	0,00
07/06/2023	040/072	27,79	12,30	12,30	12,30	0,00	0,00	0,00	12,30	07/06/2023	12,30Baixa	SIM	204 - RECBTO DESC EM FOLHA	0,00	0,00
07/07/2023	041/072	27,79	12,30	12,30	12,30	0,00	0,00	0,00	12,30	07/07/2023	12,30Baixa	SIM	204 - RECBTO DESC EM FOLHA	0,00	0,00
07/08/2023	042/072	27,79	12,30	12,30	12,30	0,00	0,00	0,00	12,30	07/08/2023	12,30Baixa	SIM	204 - RECBTO DESC EM FOLHA	0,00	0,00

Continua ...

**Demonstrativo de Operações**

Prc.: 23/04/2026 16:00:31  
Sist.:23/04/2026 Cont.:20/04/2026

CDC - C634431  
16503107730 - MTRCDOPE

<b>Nr. Oper.:</b>	333003267-7	<b>Modalidade:</b>	INSS CONSIGNACAO CA	<b>Cliente:</b>	MARIA MAXIMO PEREIRA(67870163368)								
<b>Filial:</b>	MATRIZ-BANCO PAN	<b>Supervisor:</b>	PROM INDEPENDENTE	<b>Promotora:</b>	AM GRED	<b>Empregador</b>	007000-INSS						
<b>Orgao:</b>	APOSENTADO	<b>Nr. Oper. Ext.:</b>		<b>Bem Financ:</b>	Não Cadastrado	<b>CPF/CNPJ:</b>	678.701.633-68	<b>Matrícula:</b>	1530612524				
<b>Digitador:</b>	60472023306_004385												
<b>Status:</b>	Operação Liquidada em 09/02/2026 - Última situação Contábil: Normal			<b>Rating Oper.:</b>	A	<b>Rating Cliente:</b>	A	<b>Data de classificação:</b>	31/1/2026 0:00:00				
<b>Dt. Base:</b>	05/02/2020	<b>Dt. Vcto.:</b>	07/02/2026	<b>Nr. Parcelas:</b>	072	<b>Prazo:</b>	2194 Dias	<b>Indexador:</b>	R\$	<b>Vlr. Operação:</b>	454,84	<b>Valor Bruto:</b>	885,60
<b>Despesas / Tarifas Financ:</b>	0,00			<b>Despesas / Tarifas não Financ:</b>	0								
<b>JUROS P/ CÁLC.</b>	<b>Tp. Calc.:</b>	0	<b>Tx. Jr. CL %aa:</b>	28,02	<b>Tp.(S/C):</b>	C	<b>JUROS DE MORA</b>	<b>Tx.Mr.%aa</b>	36,96	<b>Ind. Mr.:</b>	01	<b>TX. AP. %aa</b>	27,79
<b>Tx. OP. a.m:</b>	2,06	<b>Tx. OP. a.a:</b>	27,79	<b>TC:</b>	0,00	<b>IOF:</b>	13,51	<b>Vlr Seg Financ.</b>	0,00	<b>Tx.CET %am</b>	2,17	<b>Tx.CET %aa</b>	29,91

**PARCELAS**

DT. VCTO.	PARC.	TX. AP. a.a	SLD. DATA	VLR. FINAL	VLR. EQUIV.	MORA	MLT/IOF	DESP/TAR	TOT. DIVIDA	DT. PGTO	VLR.LNC./PG.	CEDIDO	HIST. FINANC.	DESC.	SLD. DEV
07/09/2023	043/072	27,79	12,30	12,30	12,30	0,00	0,00	0,00	12,30	08/09/2023	12,30Baixa	SIM	204 - RECBTO DESC EM FOLHA	0,00	0,00
07/10/2023	044/072	27,79	12,30	12,30	12,30	0,00	0,00	0,00	12,30	09/10/2023	12,30Baixa	SIM	204 - RECBTO DESC EM FOLHA	0,00	0,00
07/11/2023	045/072	27,79	12,30	12,30	12,30	0,00	0,00	0,00	12,30	07/11/2023	12,30Baixa	SIM	204 - RECBTO DESC EM FOLHA	0,00	0,00
07/12/2023	046/072	27,79	12,30	12,30	12,30	0,00	0,00	0,00	12,30	07/12/2023	12,30Baixa	SIM	204 - RECBTO DESC EM FOLHA	0,00	0,00
07/01/2024	047/072	27,79	12,30	12,30	12,30	0,00	0,00	0,00	12,30	08/01/2024	12,30Baixa	SIM	204 - RECBTO DESC EM FOLHA	0,00	0,00
07/02/2024	048/072	27,79	12,30	12,30	12,30	0,00	0,00	0,00	12,30	07/02/2024	12,30Baixa	SIM	204 - RECBTO DESC EM FOLHA	0,00	0,00
07/03/2024	049/072	27,79	12,30	12,30	12,30	0,00	0,00	0,00	12,30	07/03/2024	12,30Baixa	SIM	204 - RECBTO DESC EM FOLHA	0,00	0,00
07/04/2024	050/072	27,79	12,30	12,30	12,30	0,00	0,00	0,00	12,30	08/04/2024	12,30Baixa	SIM	204 - RECBTO DESC EM FOLHA	0,00	0,00
07/05/2024	051/072	27,79	12,30	12,30	12,30	0,00	0,00	0,00	12,30	07/05/2024	12,30Baixa	SIM	204 - RECBTO DESC EM FOLHA	0,00	0,00
07/06/2024	052/072	27,79	12,30	12,30	12,30	0,00	0,00	0,00	12,30	07/06/2024	12,30Baixa	SIM	204 - RECBTO DESC EM FOLHA	0,00	0,00
07/07/2024	053/072	27,79	12,30	12,30	12,30	0,00	0,00	0,00	12,30	08/07/2024	12,30Baixa	SIM	204 - RECBTO DESC EM FOLHA	0,00	0,00
07/08/2024	054/072	27,79	12,30	12,30	12,30	0,00	0,00	0,00	12,30	07/08/2024	12,30Baixa	SIM	204 - RECBTO DESC EM FOLHA	0,00	0,00
07/09/2024	055/072	27,79	12,30	12,30	12,30	0,00	0,00	0,00	12,30	09/09/2024	12,30Baixa	SIM	204 - RECBTO DESC EM FOLHA	0,00	0,00
07/10/2024	056/072	27,79	12,30	12,30	12,30	0,00	0,00	0,00	12,30	07/10/2024	12,30Baixa	SIM	204 - RECBTO DESC EM FOLHA	0,00	0,00

Continua ...

**Demonstrativo de Operações**

Prc.: 23/04/2026 16:00:31  
Sist.:23/04/2026 Cont.:20/04/2026

CDC - C634431  
16503107730 - MTRCDOPE

<b>Nr. Oper.:</b>	333003267-7	<b>Modalidade:</b>	INSS CONSIGNACAO CA	<b>Cliente:</b>	MARIA MAXIMO PEREIRA(67870163368)								
<b>Filial:</b>	MATRIZ-BANCO PAN	<b>Supervisor:</b>	PROM INDEPENDENTE	<b>Promotora:</b>	AM CRED	<b>Empregador</b>	007000-INSS						
<b>Orgao:</b>	APOSENTADO	<b>Nr. Oper. Ext.:</b>		<b>Bem Financ:</b>	Não Cadastrado	<b>CPF/CNPJ:</b>	678.701.633-68	<b>Matrícula:</b>	1530612524				
<b>Digitador:</b>	60472023306_004385												
<b>Status:</b>	Operação Liquidada em 09/02/2026 - Última situação Contábil: Normal			<b>Rating Oper.:</b>	A	<b>Rating Cliente:</b>	A	<b>Data de classificação:</b>	31/1/2026 0:00:00				
<b>Dt. Base:</b>	05/02/2020	<b>Dt. Vcto.:</b>	07/02/2026	<b>Nr. Parcelas:</b>	072	<b>Prazo:</b>	2194 Dias	<b>Indexador:</b>	R\$	<b>Vlr. Operação:</b>	454,84	<b>Valor Bruto:</b>	885,60
<b>Despesas / Tarifas Financ:</b>	0,00			<b>Despesas / Tarifas não Financ:</b>	0								
<b>JUROS P/ CÁLC.</b>	<b>Tp. Calc.:</b>	0	<b>Tx. Jr. CL %aa:</b>	28,02	<b>Tp.(S/C):</b>	C	<b>JUROS DE MORA</b>	<b>Tx.Mr.%aa</b>	36,96	<b>Ind. Mr.:</b>	01	<b>TX. AP. %aa</b>	27,79
<b>Tx. OP. a.m:</b>	2,06	<b>Tx. OP. a.a:</b>	27,79	<b>TC:</b>	0,00	<b>IOF:</b>	13,51	<b>Vlr Seg Financ.</b>	0,00	<b>Tx.CET %am</b>	2,17	<b>Tx.CET %aa</b>	29,91

**PARCELAS**

DT. VCTO.	PARC.	TX. AP. a.a	SLD. DATA	VLR. FINAL	VLR. EQUIV.	MORA	MLT/IOF	DESP/TAR	TOT. DIVIDA	DT. PGTO	VLR.LNC./PG.	CEDIDO	HIST. FINANC.	DESC.	SLD. DEV
07/11/2024	057/072	27,79	12,30	12,30	12,30	0,00	0,00	0,00	12,30	07/11/2024	12,30Baixa	SIM	204 - RECBTO DESC EM FOLHA	0,00	0,00
07/12/2024	058/072	27,79	12,30	12,30	12,30	0,00	0,00	0,00	12,30	09/12/2024	12,30Baixa	SIM	204 - RECBTO DESC EM FOLHA	0,00	0,00
07/01/2025	059/072	27,79	12,30	12,30	12,30	0,00	0,00	0,00	12,30	07/01/2025	12,30Baixa	SIM	204 - RECBTO DESC EM FOLHA	0,00	0,00
07/02/2025	060/072	27,79	12,30	12,30	12,30	0,00	0,00	0,00	12,30	07/02/2025	12,30Baixa	SIM	204 - RECBTO DESC EM FOLHA	0,00	0,00
07/03/2025	061/072	27,79	12,30	12,30	12,30	0,00	0,00	0,00	12,30	07/03/2025	12,30Baixa	SIM	204 - RECBTO DESC EM FOLHA	0,00	0,00
07/04/2025	062/072	27,79	12,30	12,30	12,30	0,00	0,00	0,00	12,30	07/04/2025	12,30Baixa	SIM	204 - RECBTO DESC EM FOLHA	0,00	0,00
07/05/2025	063/072	27,79	12,30	12,30	12,30	0,00	0,00	0,00	12,30	07/05/2025	12,30Baixa	SIM	204 - RECBTO DESC EM FOLHA	0,00	0,00
07/06/2025	064/072	27,79	12,30	12,30	12,30	0,00	0,00	0,00	12,30	09/06/2025	12,30Baixa	SIM	204 - RECBTO DESC EM FOLHA	0,00	0,00
07/07/2025	065/072	27,79	12,30	12,30	12,30	0,00	0,00	0,00	12,30	07/07/2025	12,30Baixa	SIM	204 - RECBTO DESC EM FOLHA	0,00	0,00
07/08/2025	066/072	27,79	12,30	12,30	12,30	0,00	0,00	0,00	12,30	07/08/2025	12,30Baixa	SIM	204 - RECBTO DESC EM FOLHA	0,00	0,00
07/09/2025	067/072	27,79	12,30	12,30	12,30	0,00	0,00	0,00	12,30	08/09/2025	12,30Baixa	SIM	204 - RECBTO DESC EM FOLHA	0,00	0,00
07/10/2025	068/072	27,79	12,30	12,30	12,30	0,00	0,00	0,00	12,30	07/10/2025	12,30Baixa	SIM	204 - RECBTO DESC EM FOLHA	0,00	0,00
07/11/2025	069/072	27,79	12,30	12,30	12,30	0,00	0,00	0,00	12,30	07/11/2025	12,30Baixa	SIM	204 - RECBTO DESC EM FOLHA	0,00	0,00
07/12/2025	070/072	27,79	12,30	12,30	12,30	0,00	0,00	0,00	12,30	08/12/2025	12,30Baixa	SIM	204 - RECBTO DESC EM FOLHA	0,00	0,00

Continua ...

**Demonstrativo de Operações**

Prc.: 23/04/2026 16:00:31  
 Sist.:23/04/2026 Cont.:20/04/2026  
 CDC - C634431  
 16503107730 - MTRCDOPE

<b>Nr. Oper.:</b> 333003267-7	<b>Modalidade:</b> INSS CONSIGNACAO CA	<b>Cliente:</b> MARIA MAXIMO PEREIRA(67870163368)
<b>Filial:</b> MATRIZ-BANCO PAN	<b>Supervisor:</b> PROM INDEPENDENTE	<b>Promotora:</b> AM CRED
<b>Orgao:</b> APOSENTADO	<b>Nr. Oper. Ext.:</b>	<b>Bem Financ:</b> Não Cadastrado
<b>Empregador:</b> 007000-INSS	<b>CPF/CNPJ:</b> 678.701.633-68	<b>Matrícula:</b> 1530612524
<b>Digitador:</b> 60472023306_004385		
<b>Status:</b> Operação Liquidada em 09/02/2026 - Última situação Contábil: Normal	<b>Rating Oper.:</b> A	<b>Rating Cliente:</b> A
<b>Data de classificação:</b> 31/1/2026 0:00:00		
<b>Dt. Base:</b> 05/02/2020	<b>Dt. Vcto.:</b> 07/02/2026	<b>Nr. Parcelas:</b> 072
<b>Prazo:</b> 2194 Dias	<b>Indexador:</b> R\$	<b>Vlr. Operação:</b> 454,84
<b>Valor Bruto:</b> 885,60		
<b>Despesas / Tarifas Financ:</b> 0,00	<b>Despesas / Tarifas não Financ:</b> 0	
<b>JUROS P/ CÁLC.</b> Tp. Calc.: 0	<b>Tx. Jr. CL %aa:</b> 28,02	<b>Tp.(S/C):</b> C
<b>JUROS DE MORA</b> Tx.Mr.%aa 36,96	<b>Ind. Mr.:</b> 01	<b>TX. AP. %aa</b> 27,79
<b>Tx. OP. a.m:</b> 2,06	<b>Tx. OP. a.a:</b> 27,79	<b>TC:</b> 0,00
<b>IOF:</b> 13,51	<b>Vlr Seg Financ.</b> 0,00	<b>Tx.CET %am</b> 2,17
		<b>Tx.CET %aa</b> 29,91

**PARCELAS**

DT. VCTO.	PARC.	TX. AP. a.a	SLD. DATA	VLR. FINAL	VLR. EQUIV.	MORA	MLT/IOF	DESP/TAR	TOT. DIVIDA	DT. PGTO	VLR.LNC./PG.	CEDIDO	HIST. FINANC.	DESC.	SLD. DEV
07/01/2026	071/072	27,79	12,30	12,30	12,30	0,00	0,00	0,00	12,30	07/01/2026	12,30Baixa	SIM	204 - RECBTO DESC EM FOLHA	0,00	0,00
07/02/2026	072/072	27,79	12,30	12,30	12,30	0,00	0,00	0,00	12,30	09/02/2026	12,30Baixa	SIM	204 - RECBTO DESC EM FOLHA	0,00	0,00

<b>Tot. da Oper.</b>	454,84	<b>Tot Pago</b>	885,60	<b>Tot. Atraso+Desp.</b>	0,00	<b>Tot. de Desp+Tarifa</b>	0,00	<b>Tot. a Venc</b>	0,00
<b>Total Geral:</b>	0,00								

**Alerta:**

Operação tem parcelas cedidas.

**Cessão (Parcelas):**

908(003 - 004 - 005 - 006 - 007 - 008 - 009 - 010 - 011 - 012 - 013 - 014 - 015 - 016 - 017 - 018 - 019 - 020 - 021 - 022 - 023 - 024 - 025 - 026 - 027 - 028 - 029 - 030 - 031 - 032 - 033 - 034 - 035 - 036 - 037 - 038 - 039 - 040 - 041 - 042 - 043 - 044 - 045 - 046 - 047 - 048 - 049 - 050 - 051 - 052 - 053 - 054 - 055 - 056 - 057 - 058 - 059 - 060 - 061 - 062 - 063 - 064 - 065 - 066 - 067 - 068 - 069 - 070 - 071 - 072 - )



**RECIBO DE TRANSFERÊNCIA VIA SPB**

Código do Banco Remetente			Código do Banco Destinatário		
ISPB IF	Agência	Nº Conta Remetente	ISPB IF	Agência	Nº Conta Destinatário
59285411	00019	11019	60746948	00741	402656
Nome do Remetente BANCO PAN			Nome do Destinatário MARIA MAXIMO PEREIRA		
CNPJ/CPF Remetente	CNPJ/CPF Destinatário	Contrato nº	Banco/Agência Destinatário		
59.285.411/0001-13	678.701.633-68	333003267-7001	0237-BCO BRADESCO S.A. 00741-BEC C.COMERCIAL0URB.		
Finalidade 40-Liberacao de Operacoes de Credito			Data Transferência	Valor	
			05/02/2020	R\$ 441,33	
Valor por extenso QUATROCENTOS E QUARENTA E UM REAIS E TRINTA E TRÊS CENTAVOS					
XX					



Registro no SPB  
No. Controle SPB:202002058862447