

REF.: FA Nº 2603056400100053301 - ID: 492792 - CONTRATO(S): 97-818589914/16

PRIMEIRAMENTE ESCLARECEMOS QUE APÓS APROVAÇÃO DO BANCO CENTRAL DO BRASIL, O BANCO CETELEM FOI INCORPORADO PELO ATUAL **BANCO BNP PARIBAS** **CADASTRADO NO CNPJ 01.522.368/0001-82**. ENTRETANTO, FRISAMOS QUE ESSA MUDANÇA NÃO AFETARÁ O CONTRATO/OPERAÇÃO ABORDADA NESTE SUBSÍDIO E NEM A RELAÇÃO COM NOSSOS CLIENTES.

EM ATENÇÃO À MANIFESTAÇÃO EM REFERÊNCIA, PRESTAMOS OS ESCLARECIMENTOS A SEGUIR:

TRATA-SE DE ALEGAÇÃO DE COBRANÇA INDEVIDA

O CONSUMIDOR RELATA QUE REALIZOU UMA CONSULTA JUNTO AO CDL, COM O OBJETIVO DE VERIFICAR A EXISTÊNCIA DE EVENTUAL NEGATIVAÇÃO EM SEU NOME, OCASIÃO EM QUE IDENTIFICOU UM DÉBITO REGISTRADO JUNTO A INSTITUIÇÃO FINANCEIRA BANCO BNP PARIBAS BRASIL S/A, NO VALOR DE R\$181,92 VINCULADO AO CONTRATO DE Nº 44392101981100, COM DATA DE INCLUSÃO EM 30/03/2025. O CONSUMIDOR ALEGA NÃO RECONHECER A DÍVIDA, RAZÃO PELA QUAL REQUER ESCLARECIMENTOS ACERCA DO SUPOSTO DÉBITO, BEM COMO A IMEDIATA EXCLUSÃO DE SEU NOME DOS ÓRGÃOS DE PROTEÇÃO AO CRÉDITO, CASO SEJA CONSTATADA A IRREGULARIDADE DA COBRANÇA.

EM CONSULTA AO CPF DO CONSUMIDOR EM NOSSO SISTEMA, LOCALIZAMOS APENAS OS CONTRATOS EXPOSTOS (TELA SISTEMA), SENDO SOMENTE O CONTRATO EM DESTAQUE OBJETO DA PRESENTE RECLAMAÇÃO.

Consulta de Cobrança							
Outras Oper(s) Cliente	Pesquisar por:	Tipos	Conteúdo:	Sistema:	Contrato:	Buscar	
	CLIENTE	CPF	042.872.403-59	Todos	Todos		
Resultados da Pesquisa							
443921019811120	FILHO FRANCISCO PEREIRA PALACIO		2.714,98 042.872.403-59		20/02/2025 1667790134 05/03/2025	ROTATIVO - RBMG/BGN	
443021010811127	FILHO FRANCISCO PEREIRA PALACIO		2.714,98 042.872.403-59		20/03/2025 1667790134 05/04/2025	ROTATIVO - RBMG/BGN	
87-845981341/20	FILHO FRANCISCO PEREIRA PALACIO	96-839345702/19	67,50 042.872.403-59	24/07/2022	12/08/2020	1667790134	INSS REFIN PORTABILIDADE B2C IN100
89-839345471/19	FILHO FRANCISCO PEREIRA PALACIO		84,25 042.872.403-59	24/09/2019	17/09/2019	1667790134	INSS - PORTABILIDADE
89-849323061/20	FILHO FRANCISCO PEREIRA PALACIO		467,59 042.872.403-59	02/06/2022	17/12/2020	1667790134	INSS PORT DIGITAL
96-830245703/10	FILHO FRANCISCO PEREIRA PALACIO	89-839345471/19	67,50 042.872.403-59	12/08/2020	24/09/2019	1667790134	INSS REFIN PORTABILIDADE AUT
97-818589914/16	FILHO FRANCISCO PEREIRA PALACIO		3.450,20 042.872.403-59		12/05/2016	1667790134 02/02/2016	CARTÃO CONSIGNADO
44392101981100	FILHO FRANCISCO PEREIRA PALACIO	FRANCISCO PEREIRA PALACIO FILHO	0,00 042.872.403-59		12/05/2016		Cartão Consignado - BGN

CONTRATO Nº 97-818589914/16

O CONSUMIDOR POSSUI O CARTÃO DE CRÉDITO CONSIGNADO DE Nº 5340.04XX.XXXX.3574, JUNTO AO BANCO CETELEM EMITIDO EM 13/05/2016, REGISTRADO NO CONTRATO Nº 97-818589914/16, DOSSIÊ 44392101981100.

O CARTÃO FOI REALIZADO JUNTO AO CORRESPONDENTE BANCÁRIO CHAMADO 007374 - CM--ASSUNÇÃO, CNPJ 09.452.538/0001-01, COM ENDEREÇO NA RUA 15 DE NOVEMBRO - Nº 766 LETRA B, CENTRO - JOÃO LISBOA/MA - CEP 65922000.

ESSE CARTÃO FOI APROVADO PELO BANCO E A PEDIDO DO(A) CONSUMIDOR(A) MEDIANTE O PREENCHIMENTO DE PROPOSTA DE ADESÃO DO CARTÃO CONSIGNADO SOLICITANDO SAQUE NO VALOR DE R\$ 3.277,69.

Documento de Crédito - TED

Código do Banco Remetente				Código do Banco Destinatário				
Comp.	Banco	Agência	Nº Conta do Remetente	Comp.	Banco	Agência	DV	Nº Conta do Destinatário
18	739		1	4930100	104	1961		523976
Nome do Remetente				Nome do Destinatário				
BANCO CETELEM S.A.- MATRIZ				FRANCISCO PEREIRA PALACIO FI				
CNPJ/CPF			CNPJ/CPF					
			55845600171					
			4287240359					
Finalidade							Atributo/Referência da Finalidade	
LIBERACAO DE OPERACOES DE CREDITO							VALOR	
Horário							3.277,69	
09:42:43								
Valor por extenso								
Tres mil, duzentos e setenta e sete reais e sessenta e nove centavos								

O Banco não será responsável pela demora ou não cumprimento da transferência por erro de preenchimento/ informações incorretas.

Autenticação Mecânica

796..112..12/05/2016.....*3277,69RLoBPR

CONSTATAMOS QUE O CONSUMIDOR ADQUIRIU TAMBÉM UM **TELESAQUE DE R\$979,68 EM 12/11/2018** E UM **TELESAQUE DE R\$777,86 EM 02/09/2019** E UM **TELESAQUE DE R\$296,96 EM 30/06/2020** E UM **TELESAQUE DE R\$958,33 EM 28/09/2020**, COMPROVANTES DE CRÉDITO ABAIXO:

TELESAQUE DE R\$979,68 EM 12/11/2018

Documento de Crédito - TED

Código do Banco Remetente			Código do Banco Destinatário					
Comp.	Banco	Agência	Nº Conta do Remetente	Comp.	Banco	Agência	DV	Nº Conta do Destinatário
18	739	1	44948	0	104	1961	0	523976
Nome do Remetente				Nome do Destinatário				
BANCO CETELEM S.A.- MATRIZ				FRANCISCO FILHO				
CNPJ/CPF				CNPJ/CPF				
55845600171				4287240359				
Finalidade						Atributo/Referência da Finalidade		
LIBERACAO DE OPERACOES DE CREDITO						VALOR		
Horário						979,68		
08:55:00								
Valor por extenso								
Novecentos e setenta e nove reais e sessenta e oito centavos								

O Banco não será responsável pela demora ou não cumprimento da transferência por erro de preenchimento / informações incorretas.

Autenticação Mecânica
796..925..14/11/2018.....*979,68RLoBPR

TELESAQUE DE R\$777,86 EM 02/09/2019

Documento de Crédito - TED "IF-CLI"

Código do Banco Remetente			Código do Banco Destinatário					
Comp.	Banco	Agência	Nº Conta do Remetente	Comp.	Banco	Agência	DV	Nº Conta do Destinatário
18	739	1	44948	0	104	1961	0	523976
Nome do Remetente				Nome do Destinatário				
BANCO CETELEM S.A.- MATRIZ				FRANCISCO FILHO				
CNPJ/CPF				CNPJ/CPF				
55845600171				4287240359				
Finalidade						Atributo/Referência da Finalidade		
LIBERACAO DE OPERACOES DE CREDITO						VALOR		
Horário						777,86		
09:10:57								
Valor por extenso								
Setecentos e setenta e sete reais e oitenta e seis centavos								

O Banco não será responsável pela demora ou não cumprimento da transferência por erro de preenchimento / informações incorretas.

Autenticação Mecânica
719..33388766..04/09/2019.....*777,86RLoBPR

TELESAQUE DE R\$296,96 EM 30/06/2020

Documento de Crédito - TED "IF-CLI"

Código do Banco Remetente				Código do Banco Destinatário				
Comp.	Banco	Agência	Nº Conta do Remetente	Comp.	Banco	Agência	DV	Nº Conta do Destinatário
18	739		44948	0	104		1961 0	523976
Nome do Remetente				Nome do Destinatário				
BANCO CETELEM S.A.- MATRIZ				FRANCISCO FILHO				
CNPJ/CPF				CNPJ/CPF				
55845600171				4287240359				
Finalidade							Atributo/Referência da Finalidade	
LIBERACAO DE OPERACOES DE CREDITO								
Horário							VALOR	
11:24:39							296,96	
Valor por extenso								
Duzentos e noventa e seis reais e noventa e seis centavos								

O Banco não será responsável pela demora ou não cumprimento da transferência por erro de preenchimento / informações incorretas.

Autenticação Mecânica
719. .34817193. .06/07/2020. *296,96RLoBPR

TELESAQUE DE R\$958,33 EM 28/09/2020

Documento de Crédito - TED "IF-CLI"

Código do Banco Remetente				Código do Banco Destinatário				
Comp.	Banco	Agência	Nº Conta do Remetente	Comp.	Banco	Agência	DV	Nº Conta do Destinatário
18	739		44948	0	104		1961 0	523976
Nome do Remetente				Nome do Destinatário				
BANCO CETELEM S.A.- MATRIZ				FRANCISCO FILHO				
CNPJ/CPF				CNPJ/CPF				
55845600171				4287240359				
Finalidade							Atributo/Referência da Finalidade	
LIBERACAO DE OPERACOES DE CREDITO								
Horário							VALOR	
09:36:10							958,33	
Valor por extenso								
Novecentos e cinquenta e oito reais e trinta e tres centavos								

O Banco não será responsável pela demora ou não cumprimento da transferência por erro de preenchimento / informações incorretas.

Autenticação Mecânica
719. .34076179. .02/10/2020. *958,33RLoBPR

O CARTÃO DE CRÉDITO CONSIGNADO FOI ENVIADO PARA O ENDEREÇO RESIDENCIAL DO CONSUMIDOR EM 17/05/2016 – MEDIANTE O AR REGISTRADO SOB O Nº DE POSTAGEM CM44392101981100130516E1, AO QUAL IDENTIFICAMOS QUE O OBJETO FORA DEVIDAMENTE ENTREGUE ENTREGUE EM 27/05/2016, CONFORME EVIDÊNCIA ABAIXO:

FLASH COURIER

Rastreie sua encomenda: [Rastrear](#) [Canal de Denúncias](#) [Login](#)

[Quem somos](#) [Serviços](#) [Franquias](#) [Blog](#) [Trabalhe conosco](#) [Contato](#)

Informações de rastreo

HAWB: 01052599593 Código do cliente: CM44392101981100130516E1 Situação atual: **Aguardando postagem**

Destinatário: **FRANCISCO PEREIRA PALACIO FILHO**
RUA VINTE E UM DE ABRIL, 20 - AP
ALTOS, BOA VISTA
MARACANAÚ/CE - 61901590

Remetente: **CETELEM MORPHO**

O que você deseja fazer? [+](#)

[AR Digital](#) **Hora de Entrega**
27/05/2016 16:31 [Enviar Localização](#)

SOBRE A OPERAÇÃO:

O(A) CLIENTE ESTAVA SOFREDO DESCONTOS MENSAIS NO BENEFÍCIO NO VALOR DE R\$ 131,10, SENDO ESTE O VALOR DISPONÍVEL PARA AVERBAÇÃO DE SUA MARGEM CONSIGNÁVEL NA DATA QUE FIRMOU O CONTRATO DE CARTÃO CONSIGNADO.

NOS TERMOS DA INSTRUÇÃO NORMATIVA 28 DO INSS, É FACULTADO AO(A) APOSENTADO(A) OU PENSIONISTA UTILIZAR ATÉ 5% DO VALOR LÍQUIDO DO SEU BENEFÍCIO PARA UTILIZAÇÃO DO CARTÃO DE CRÉDITO CONSIGNADO, PODENDO UTILIZAR EM COMPRAS OU SAQUES.

O PAGAMENTO MÍNIMO DA FATURA DO CARTÃO DE CRÉDITO CONSIGNADO, OCORRE MEDIANTE AO DESCONTO NO BENEFÍCIO DO(A) CONSUMIDOR(A) LIMITADO A MARGEM DE 5%, E O(A) CLIENTE PODERÁ REALIZAR O PAGAMENTO DO SALDO REMANESCENTE ATRAVÉS DA FATURA MENSAL.

CASO SEJA REALIZADO O PAGAMENTO INTEGRAL DA FATURA, NÃO HAVERÁ A INCIDÊNCIA DE JUROS E ENCARGOS.

CASO O(A) CLIENTE OPTE POR QUALQUER UMA DAS 3 OPÇÕES ABAIXO, AS COBRANÇAS DO SALDO REMANESCENTE SERÃO ACRESCIDAS NA PRÓXIMA FATURA, JUNTAMENTE COM OS JUROS REMUNERATÓRIOS POR DIA DE ATRASO + MULTA DE 2% OU JUROS DE MORA DE 1% AO MÊS, SENDO ELAS:

- ✓ NÃO EFETUAR O PAGAMENTO DO VALOR INTEGRAL DA FATURA;
- ✓ NÃO EFETUAR O PAGAMENTO DA DIFERENÇA ENTRE O VALOR INTEGRAL E O PAGAMENTO MÍNIMO;
- ✓ NÃO EFETUAR O PAGAMENTO MÍNIMO DA FATURA;

RESSALTAMOS QUE A DIFERENÇA ENTRE O VALOR PAGO MEDIANTE CONSIGNAÇÃO (DESCONTO REALIZADO DIRETAMENTE NA REMUNERAÇÃO/BENEFÍCIO) E O TOTAL DA FATURA PODERÁ SER PAGA POR MEIO DA FATURA MENSAL, ATÉ A DATA DE VENCIMENTO.

TAIS DISPOSIÇÕES CONSTAM NO CONTRATO DE ADESÃO AO CARTÃO DE CRÉDITO CONSIGNADO, E É NECESSÁRIO QUE O ESCRITÓRIO APRESENTE A CÓPIA DO CONTRATO DESTACANDO A CLÁUSULA SOBRE ISSO.

DESTACAMOS QUE A TAXA DE JUROS MÁXIMA É PREVISTA NA LEGISLAÇÃO DO INSS, PORTANTO, PEDIMOS ANEXAR A LEGISLAÇÃO NA DEFESA (IN28), DEMONSTRANDO OS JUROS MÁXIMOS PERMITIDOS PELO ÓRGÃO.

A TAXA MÁXIMA ATUAL DO CONVÊNIO INSS É DE 3,06% PARA CARTÃO CONSIGNADO E O BANCO CETELEM EFETUA EXATAMENTE A COBRANÇA DA TAXA PERMITIDA PELO ÓRGÃO, SENDO QUE ESTA PODERÁ SER REAJUSTADA ANUALMENTE DE ACORDO COM LEGISLAÇÃO VIGENTE.

SOBRE A ALEGAÇÃO DO(A) CLIENTE:

INFORMAMOS QUE TAIS ALEGAÇÕES NÃO DETÊM SUBSTRATO FÁTICO, ERA EXPRESSA A INFORMAÇÃO DE QUE ESTAVA SE REALIZANDO A CONTRATAÇÃO DE UM CARTÃO DE CRÉDITO CONSIGNADO COM RESERVA DE MARGEM CONSIGNÁVEL (RMC) E O(A) CONSUMIDOR(A) FOI INFORMADO(A) DE TODAS AS CONDIÇÕES CONTRATUAIS, DEMONSTRANDO SUA ANUÊNCIA COM TODOS OS TERMOS DA PROPOSTA DE ADESÃO, TENDO APOSTO A SUA ASSINATURA NO INSTRUMENTO CONTRATUAL, EVIDENCIANDO SUA MANIFESTAÇÃO DE VONTADE.

RESSALTAMOS QUE A MARGEM DATAPREV DO CONSUMIDOR APENAS É LIBERADA QUANDO A OPERAÇÃO FOR LIQUIDADADA, RAZÃO PELA QUAL A MARGEM AINDA CONSTA RETIDA ATÉ O PRESENTE MOMENTO.

SOBRE A SITUAÇÃO ATUAL DO CARTÃO:

IDENTIFICAMOS QUE ATUALMENTE O CARTÃO DE CRÉDITO CONSIGNADO ENCONTRA-SE CANCELADO (CANCELAMENTO DEU-SE EM 15/02/2023), EM ATRASO E COM SALDO DEVEDOR DE R\$ 2.714,98 CONFORME FATURAS ANEXAS E EVIDÊNCIA ABAIXO:

Faturas					
Dt. Vcto.	Situação	Sit. Pagto.	Dt. Pagto.	Total Fatura	Vlr. Pagto
05/05/2026	Em Aberto	-	-	R\$2.714,98	R\$0,00

CUMPRE INFORMAR QUE O ÚLTIMO DESCONTO REALIZADO JUNTO AO BENEFÍCIO DO CONSUMIDOR DEU-SE EM 21/12/2024, ASSIM COMO INDICADO NAS CÓPIAS DAS FATURAS ANEXAS, RAZÃO PELA QUAL A OPERAÇÃO ENCONTRA-SE EM ATRASO.

VISANDO COMPROVAR A REGULARIDADE DA OPERAÇÃO, SEGUE ANEXO O CONTRATO AVENÇADO ENTRE AS PARTES E AS FATURAS DO CARTÃO DE CRÉDITO CONSIGNADO, CONTENDO TODAS AS COMPRAS E TELESAQUES REALIZADOS PELO CONSUMIDOR.

DIANTE DE TODO O EXPOSTO, CASO O CONSUMIDOR DESEJE LIQUIDAR O CONTRATO, SOLICITAMOS QUE O ESCRITÓRIO SINALIZE, A FIM DE DISPONIBILIZARMOS O BOLETO DE LIQUIDAÇÃO COM A MAIOR BREVIDADE POSSÍVEL.

CUMPRE ESCLARECER QUE O CARTÃO CONSIGNADO NÃO POSSUI QUANTIDADE FIXA DE PARCELAS. NESTE DIAPASÃO, INFORMAMOS QUE O PRAZO PARA LIQUIDAÇÃO DO CONTRATO ESTÁ VINCULADO EXCLUSIVAMENTE AOS DESCONTOS REALIZADOS JUNTO AO BENEFÍCIO DO CONSUMIDOR, BEM COMO AOS PAGAMENTOS AVULSOS REALIZADOS (O CONSUMIDOR NÃO REALIZOU PAGAMENTOS AVULSOS, APENAS HOUVE DESCONTOS DO VALOR MÍNIMO JUNTO AO BENEFÍCIO DO CONSUMIDOR).

OBSERVAÇÃO IMPORTANTE: ESCLARECEMOS QUE DEVIDO A UMA INCOMPATIBILIDADE SISTÊMICA HOUE A DESAVERBAÇÃO DA OPERAÇÃO EM COMENTO JUNTO AO INSS, RAZÃO PELA QUAL HOUE TENTATIVA DE REAVERBAÇÃO, A FIM DE QUE OS DESCONTOS CONTINUASSEM SENDO REALIZADOS JUNTO AO BENEFÍCIO DO CONSUMIDOR. ENTRETANTO, NÃO OBTIVEMOS SUCESSO, RAZÃO PELA QUAL FAZ-SE NECESSÁRIO A REALIZAÇÃO DO PAGAMENTO ATRAVÉS DE BOLETO/FATURA, JÁ QUE NÃO É POSSÍVEL PROSEGUIRMOS COM OS DESCONTOS JUNTO AO BENEFÍCIO PREVIDENCIÁRIO DO CONSUMIDOR.

ADICIONALMENTE, INFORMAMOS QUE NOSSO CANAL DE ATENDIMENTO EXCLUSIVO AO PROCON PARA RECEBIMENTO DE NOTIFICAÇÕES PARA RESPOSTA E AUDIÊNCIA, ALÉM DO ENDEREÇO FÍSICO TAMBÉM FUNCIONA VIA E-MAIL ATRAVÉS DO ENDEREÇO ELETRÔNICO, **CENTRAL DE ATENDIMENTO PROCON (CAP@CETELEM.COM.BR)** E ATRAVÉS DO TELEFONE **EXCLUSIVO PARA ATENDIMENTO AO PROCON: 0800 729 2930** COM FUNCIONAMENTO DE SEGUNDA À SEXTA-FEIRA DAS 09H ÀS 17H EXCETO FERIADOS.

PARA ATENDIMENTO AO CONSUMIDOR, PERMANECEMOS À DISPOSIÇÃO EM NOSSA OUVIDORIA PELO TELEFONE 0800 722 0401 DE SEGUNDA À SEXTA-FEIRA DAS 10H ÀS 16H (EXCETO FERIADOS), MEDIANTE A INFORMAÇÃO DO PROTOCOLO DE NÚMERO 0.

ATENCIOSAMENTE,

LUCIANA BEZERRA

CENTRAL DE ATENDIMENTO AO PROCON

PLANILHA DE PROPOSTA SIMPLIFICADA

Proc.: 02/06/2016 15:46:16
Sist.: 02/06/2016 Cont.: 31/05/2016
SIC - V.C215481
MPPLPRPS (50162950349)

PLANILHA DE PROPOSTA Nº: 818589914

FINANCIADO: FRANCISCO PEREIRA PALACIO FILHO (04287240359)

MODELO DE DECISÃO: 994

SITUAÇÃO: INTEGRADA



DADOS DO CLIENTE

Cliente:FRANCISCO PEREIRA PALACIO FILHO
Endereço:RUA VINTE E UM DE ABRIL
Bairro: BOA VISTA
CPF: 042.872.403-59
Est.Civil: SOLTEIRO(A)
Data de Nasc.: 07/03/1952
Benefício: - 42
Fil. Pai:

Pessoa Politicamente Exposta:Não
Nº.:20
Cidade: MARACANAU
RG: 2001098104089
Dat. Emissão RG:

Escolaridade:
UF: CE
Cep: 61901590
Matrícula: 1667790134
Matrícula do Instituidor:
Fone Contato.: (85) 98671-0487
Outros: (85) 98671-0487

Fil.Mãe: MARIA ROSAMIRA ROCHA PALACIO

CONTRATO Nº: 97-818589914/16

ATIVIDADE PROFISSIONAL:

Empresa:
Endereço Coml:
Bairro:
Data Adm.:
Nat. Ocup.:
Regime de Contratação: -

Nº:
Cidade:
Cargo:
Profissão:
Categoria: -

Fone:
Compl.:
UF:
Salário: 2.654,00 Valor Patrimonial: 0,00

DADOS DO BENEFICIO:

UF: Agência:1961 Conta: 52397 6 (N)Recebe Beneficio Através de Cartão Beneficio

DADOS PROPOSTA:

Produto: CARTÃO CONSIGNADO
FILIAL: 001 - BGN - RECIFE
EMPREGADOR: 000310 - INSS PREV
CANAL_VDA: 000007 - INDIRETO
Profissinal Certificado: 040.185.653-48 - TALITA BARBOSA PARENTE

Convênio: 902350 CARTÃO CONSIGNADO
COORD.: 302226 - CO-CM-CS-ASSUNÇÃO
ORGAO: 003310 - INSS PREV
OPERADOR: 937289 - CM-VD-Ana Priscilla

PROMOTORA: 007374 - CM--ASSUNÇÃO
Código da Rúbrica:
Descrição da UPAG:

Tabela:

Data Base: 12/05/2016	Dt. 1º Venc.: 11/06/2016	Dt. Ult. Venc.: 11/06/2016
Vi.Solicitado:3.450,20	Vir. Bruto: 3.450,20	Forma Pagto: DESCONTO EM FOLHA
Vir. Liberado: 3.277,69	Vir. Parcela: 3.450,20	Taxa CET(a.m.): 3,63
Vir. IOC: 0,00	Qtd Parcela: 1	Taxa CET(a.a.): 54,26
Principal: 3.450,20	Taxa CL a.m.: 3,3600	Taxa Ap.(a.m.): 0,0000
Valor do RMC: 132,70	Taxa CL a.a.: 48,6723	Taxa Ap.(a.a.): 0,0000
Taxa Conferência(a.m.):	Taxa Nominal(a.m.): 0,0000	Taxa Controle(a.m.):
Taxa Conferência(a.a.):	Taxa Nominal(a.a.): 0,0000	Taxa Controle(a.a.):

DESPESAS

Descrição	Valor Financia
1 - TARIFA DE CADASTRO	15,00 Não
TOTAL:	15,00



PARECER S/ CONCESSÃO DO CRÉDITO

Data Inicio	Hora Inicio	Data Fim	Hora Fim	Ativ.	Descrição Atividade	Situação	Usuário Inicial	Usuário Final
10/05/2016	09:57	10/05/2016	10:07	1	CADASTRO PROPOSTA CARTAO	APROVADA	CM007374Iana2	CM007374Iana2
10/05/2016	10:07	10/05/2016	10:07	966	FINALIZA PROPOSTA	APROVADA	CM007374Iana2	CM007374Iana2
10/05/2016	10:07	10/05/2016	10:07	999	TELA DE CONFIRMAÇÃO	APROVADA	CM007374Iana2	CM007374Iana2
10/05/2016	10:07	10/05/2016	10:07	88	ACIONA ESTEIRA	APROVADA	CM007374Iana2	CM007374Iana2
10/05/2016	10:07	10/05/2016	10:07	89	AGUARDA ESTEIRA	APROVADA	CM007374Iana2	AUTOMATICO
10/05/2016	10:07	10/05/2016	10:07	99	AGUARDA PROXIMA ATIVIDADE	APROVADA	AUTOMATICO	AUTOMATICO
10/05/2016	10:07	10/05/2016	11:40	15	APROVA OPER COMERCIAL	APROVADA	AUTOMATICO	00204561310
10/05/2016	11:40	10/05/2016	11:40	100	DENTRO DO PRAZO	APROVADA	00204561310	00204561310
10/05/2016	11:40	10/05/2016	11:40	10	REGISTRA MARGEM DE RMC	APROVADA	00204561310	00204561310
10/05/2016	11:40	10/05/2016	11:40	12	AGUARDA PROXIMA ATIVIDADE	APROVADA	00204561310	00204561310
10/05/2016	11:40	12/05/2016	05:16	11	APROVA DATAPREV	APROVADA	00204561310	AUTOMATICO
12/05/2016	05:16	12/05/2016	05:16	522	AGUARDA PROXIMA ATIVIDADE	APROVADA	AUTOMATICO	AUTOMATICO
12/05/2016	05:16	12/05/2016	05:16	523	RECALCULO CARTAO	APROVADA	AUTOMATICO	AUTOMATICO
12/05/2016	05:16	12/05/2016	05:16	600	INICIA PROCESSO CONSULTA	APROVADA	AUTOMATICO	AUTOMATICO
12/05/2016	05:16	12/05/2016	05:16	601	CONSULTA DECISÃO	APROVADA	AUTOMATICO	AUTOMATICO
12/05/2016	05:16	12/05/2016	05:17	602	AGUARDA RESULT.DA DECISÃO	APROVADA	AUTOMATICO	AUTOMATICO
12/05/2016	05:17	12/05/2016	05:17	650	ENVIA CONSULTA CRIVO	APROVADA	AUTOMATICO	AUTOMATICO
12/05/2016	05:17	12/05/2016	05:17	651	AGUARDA CONSULTA CRIVO	APROVADA	AUTOMATICO	AUTOMATICO
12/05/2016	05:17	12/05/2016	05:17	652	GRAVA RETORNO CRIVO	APROVADA	AUTOMATICO	AUTOMATICO
12/05/2016	05:17	12/05/2016	05:17	653	GRAVA RETORNO NOME CRIVO	APROVADA	AUTOMATICO	AUTOMATICO
12/05/2016	05:17	12/05/2016	05:17	600	INICIA PROCESSO CONSULTA	APROVADA	AUTOMATICO	AUTOMATICO
12/05/2016	05:17	12/05/2016	05:17	601	CONSULTA DECISÃO	APROVADA	AUTOMATICO	AUTOMATICO
12/05/2016	05:17	12/05/2016	05:18	602	AGUARDA RESULT.DA DECISÃO	APROVADA	AUTOMATICO	AUTOMATICO
12/05/2016	05:18	12/05/2016	05:18	495	AGUARDA PROXIMA ATIVIDADE	APROVADA	AUTOMATICO	AUTOMATICO
12/05/2016	05:18	12/05/2016	05:18	493	AGUARDA PROXIMA ATIVIDADE	APROVADA	AUTOMATICO	AUTOMATICO
12/05/2016	05:18	12/05/2016	08:24	442	AGUARDA FORMALIZACAO	APROVADA	AUTOMATICO	CB37286
12/05/2016	08:24	12/05/2016	08:33	330	FORMALIZACAO	APROVADA	CB37286	CB37286
12/05/2016	08:33	12/05/2016	08:33	610	REMESSA ONLINE	APROVADA	CB37286	CB37286
12/05/2016	08:33	12/05/2016	08:33	699	PROPOSTA INTEGRADA	APROVADA	CB37286	CB37286

PLANILHA DE PROPOSTA SIMPLIFICADA

Proc.: 02/06/2016 15:46:16
 Sist.: 02/06/2016 Cont.: 31/05/2016
 SIC - V.C215481
 MPPLPRPS (50162950349)

PLANILHA DE PROPOSTA Nº: 818589914

DADOS DA LIBERAÇÃO

Lib. de Crédito	Benef. Favorecido	CPF/CNPJ	Dt. Liberação	Comp	Bco.	Agência	C/C	Valor	Tp.Conta
LIB TED CARTAO CONSG SICL	8 - FRANCISCO PEREIRA PALACIO FILHO	042.872.403-59	10/05/2016	008	104	1961	52397-6	3.277,69	C/C Ind

Parcelas:			Principal	IOC	Vir.Total	Parc.	Dt. Venc.	Prazo	Principal	IOC	Vir.Total
Parc.	Dt. Venc.	Prazo									
1	11/06/2016	0	3.450,20	0,00	3.450,20						
TOTAL:			3.450,20	0,00	3.450,20						

OBSERVAÇÕES

12/05/2016 05:15:29 - HP-BRICARDO - I
 BD - Inclusão Efetuada com Sucesso
 12/05/2016 05:15:31 - HP-BRICARDO - I
 Proposta Aprovada pela DataPrev valor do RMC igual ao informado pelo INSS: 132,70
 12/05/2016 05:16:44 - CRIVO - I
 C
 12/05/2016 10:18:12 - HP-BRICARDO - I
 BD - Inclusão Efetuada com Sucesso

RISCO INTERNO

ERRO

12/05/2016 05:17:45 - CRIVO - I
 Critica: 90500099 - Usuário não pode atuar nesta fase da proposta.
 12/05/2016 05:17:45 - CRIVO - I
 Critica: 90500099 - Usuário não pode atuar nesta fase da proposta.

---- Logs Alertas ----

ALERTAS SE

BANCO CETELEM S/A

Alameda Rio Negro, nº 161, 7º Andar.

Alphaville - CEP 06454-000

Barueri - São Paulo - Brasil

**PROPOSTA DE ADESÃO – CARTÃO DE CRÉDITO CONSIGNADO****I. DADOS DO CLIENTE:**

Nome: <u>Inomaisco Pereira Palácio Filho</u>		CPF: <u>042.872.403-59</u>
RG: <u>20209810489</u>	Órgão Emissor: <u>SSP</u>	UF: <u>Pe</u>
Sexo: <u>Masculino</u>	Estado Civil: <u>Casado</u>	Nome da mãe: <u>Maria Rosomiro Rocha Palácio</u>
Convênio: <u>INSS</u>	Nº Benefício: <u>166779034</u>	Valor do Benefício: <u>2654,14</u>
Endereço Res. <u>Rua 24 de Abril</u>		Nº <u>20</u>
Bairro: <u>Centro</u>		Cidade: <u>Morroeconomia</u>
Telefone Res.:		Celular: <u>85 986710487</u>
		E-mail:
		CEP: <u>61.901-590</u>
		UF: <u>Pe</u>
		Compl.: <u>AP Altus</u>

II. DADOS DO CORRESPONDENTE:

Nome do Agente: <u>TALITA BARBOSA PARENTE</u>	CPF: <u>042872403-59</u>
---	--------------------------

III. CARACTERÍSTICAS DA PROPOSTA:

Valor do limite*: <u>3450,20</u>	Valor mínimo*: <u>132,70</u>
Taxa de emissão de cartão: <u>15,00</u>	Taxa de juros: <u>3,36</u> %a.m <u>48,67</u> %a.a

*Valores sujeitos a alteração – caso ocorra alteração, esta será informada quando do envio do Cartão.

Importante: O CET (Custo Efetivo Total) das compras efetuadas com o cartão será informado mensalmente, quando do envio da fatura.

IV. REALIZAÇÃO DE SAQUE:

Solicito neste ato a realização de um saque mediante débito em meu Cartão de Crédito, no valor e condições abaixo especificadas. Estou ciente que o saque solicitado está sujeito à cobrança dos encargos abaixo indicados desde a data de sua realização até a data de seu efetivo pagamento. DE ACORDO: [assinatura]

Liberação de recursos financeiros? <input checked="" type="checkbox"/> SIM () NÃO	Qual é o Valor? <u>3277,69</u>
(Em caso positivo, favor preencher) <input checked="" type="checkbox"/> TED/ DOC	Tipo da Conta: <input checked="" type="checkbox"/> Corrente () Poupança
Banco: <u>104</u>	Agência: <u>1961</u>
	Número da Conta: <u>52397-6</u>
Taxa de juros: <u>3,36</u> %a.m <u>48,67</u> %a.a	Custo Efetivo Total (CET)*: <u>3,63</u> %a.m <u>54,26</u> %a.a

*Valores sujeitos a alteração – caso ocorra alteração, esta será informada quando do envio da fatura.

V. PESSOAS POLITICAMENTE EXPOSTAS:

Consideram-se Pessoas Politicamente Expostas (PPE's) os agentes públicos ou que desempenham ou tenham desempenhado, nos últimos 05 (cinco) anos (retroativos a esta data), no Brasil ou no Exterior, empregos ou funções públicas relevantes, nas esferas Federais, Estaduais, Municipais ou em empresas ou autarquias de controle sócio administrativo governamental. São considerados PPE's também os representantes dos agentes públicos identificados como PPE's assim como seus familiares até o primeiro grau, o cônjuge, o companheiro (a), enteado (a) e outras pessoas de seu relacionamento próximo.

Sou uma Pessoa Politicamente Exposta (PPE)? () SIM (qual o motivo) _____ (x) NÃO

VI. AUTORIZAÇÃO PARA DESCONTO:

Autoriza o cliente em caráter irrevogável e irretratável ao Banco Cetelem S/A a proceder à Reserva de Margem Consignável – RMC em seu favor visando à realização de desconto mensal em sua remuneração para pagamento do valor correspondente ao mínimo da fatura mensal do Cartão, até a liquidação do saldo devedor, conforme legislação vigente.

VII. DECLARAÇÃO DE RESIDÊNCIA:

Declaro que não possuo comprovante de endereço em meu nome, informando ser meu domicílio o endereço indicado no item I. "Dados do Cliente".

Sim ()

Não se Aplica (x)

VIII. CONDIÇÕES GERAIS:

- A.** Declaro estar ciente que a validade e eficácia dos valores contidos nesta Proposta de Adesão estão condicionados à confirmação da margem consignável por parte do Órgão Empregador acima informado;
- B.** Declaro estar ciente que caso o Órgão Empregador não confirme a averbação da totalidade do empréstimo, os valores contidos nesta Ficha Cadastral/Proposta de Empréstimo poderão sofrer alteração e serão reduzidos proporcionalmente ao valor da margem que estiver disponível;
- C.** Declaro ter conhecimento prévio à contratação do Custo Efetivo Total - CET desta operação, estando ciente da possibilidade de alteração dos valores constantes no campo II acima, caso a data de liberação dos recursos contratados seja alterada e/ou o Órgão Empregador não confirme a averbação da totalidade dos valores solicitados;
- D.** Declaro estar ciente que quando a averbação for concluída junto ao Órgão Empregador, as condições financeiras e o Custo Efetivo Total final serão informados pela CETELEM.
- E.** Caso eu venha a exercer o direito de arrependimento, previsto no Artigo 49, CDC, comprometo-me a entrar em contato com a CETELEM, no prazo máximo de 7 dias, a contar da data de assinatura desta, por meio dos canais de atendimento da CETELEM, para proceder à devolução de eventuais valores já gastos pelo mesmo para quitação de outras operações; caso contrário, estou ciente de que estes valores me serão cobrados pela CETELEM.
- F.** Declaro ser responsável pela exatidão das informações prestadas, à vista dos originais do CFF, comprovantes de endereço e de rendimento, relação de bens patrimoniais (pessoa física) e outros, comprobatórios dos demais elementos de informação apresentados, sob pena de aplicação do disposto no artigo 64, da Lei nº 8.383, de 30/12/1991.
- G.** Autorizo a CETELEM a solicitar minhas informações de crédito aos serviços de proteção do crédito (tais como SPC, Serasa e Central de Risco do Banco Central do Brasil) e também a trocar e incluir informações cadastrais, financeiras e de crédito a meu respeito nesses bancos de dados e junto às instituições financeiras, sempre conforme legislação em vigor.
- H. DECLARO, PARA TODOS OS FINS DE DIREITO, TER CONHECIMENTO DE QUE A AUSÊNCIA DE PAGAMENTO INTEGRAL DO VALOR DA FATURA NA DATA DE SEU VENCIMENTO REPRESENTA, DE FORMA AUTOMÁTICA, O FINANCIAMENTO DE MEU SALDO DEVEDOR, SOBRE O QUAL INCIDIRÃO OS ENCARGOS DESCRITOS NO ITEM III.**

IX. CONSIDERAÇÕES FINAIS:

Esta Proposta de Adesão é parte integrante do "Contrato de Prestação de Serviços de Emissão e Administração dos Cartões de Crédito Consignado Cetelem", registrado no Cartório de Registro de Títulos e Documentos da Cidade de Barueri – SP, sob nº, 1.131.490.

Local e Data: MARACANAÚ, 22/05/16.

Assinatura: 
EMITENTE (OU FAMILIAR, EM CASO DE ANALFABETO)



Polegar direito do emitente

TESTEMUNHA (EM CASO DE ANALFABETO)

Nome completo sem abreviação: _____

CPF: _____

CRC - CENTRAL DE RELACIONAMENTO CETELEM: 4004 7990 (Capitais e Regiões Metropolitanas) ou 0800 704 1166 (Demais localidades).

SAC Para reclamações e quaisquer informações sobre a operação contratada, sugestões e dúvidas: 0800 286 8877.

SAC Deficiente Auditivo: 0800 726 0604

OUVIDORIA Para clientes que já acionaram a Central de Relacionamento ou o SAC e não se sentiram satisfeitos com as soluções apresentadas pela CETELEM: 0800 722 0401

Site: www.cetelem.com.br



VAL DA EM TODOS OS TERRITÓRIOS NACIONAIS

REGISTRO GERAL 2001098104089 DATA DE EMISSÃO 01/06/2009

NOME FRANCISCO PEREIRA PALACIO FILHO

FILIAÇÃO FRANCISCO PEREIRA PALACIO MARIA ROSAMIRA ROCHA PALACIO

NACIONALIDADE FORTALEZA - CE DATA DE NASCIMENTO 07/03/1952

DOC. ORDEM CERT. CASAMENTO - CARTÓRIO:3 ZONA TERMO:16408 FOLHA:264 LIVRO:B-30 FORTALEZA - CE CPF 042.872.403-59

2 VIA *Francisca de C. Costa* P.: 1
ASSINATURA DO USUÁRIO

2299381-9

Rua Padre Valdomiro, 150
 CEP 00211-040 - Foz de Iguaçu - PR
 Cnpj nº 09.281.460/0001-70 - Ins. Estadual 040.12

CONTA DE ENERGIA ELÉTRICA | GRUPO B-1 | SÉRIE D-4 | T-1 **427742760**
 Rota 11 26000 14 066000 - 9 Data de Emissão 14/04/2016
 Nome FRANCISCO PEREIRA PALACIO FILHO
 End. Postal RU 0021 DE ABRIL 00020 AP ALTOS
 CENTRO - MARACANAU -
 Medidor 9921166 Poste 0000 0000
 Classe 01-RESIDENCIAL MONOFASICO Fator de Potência 0,00
 RG / CPF / CNPJ 042872403-59 CEG
 Nome do Responsável

DÍVÍDAS			MÊS DE FOMENTAMENTO		
Mês de Referência	Data de Apresentação	Previdido	Consumo	Valor	Valor
Abr/2016	14/04/2016	16/05/2016	Mês	Março/2016	R\$ 46,35
				DISC: 0,00	

TAXAS			VALORES ADICIONAIS		
Base de Cálculo (R\$)	Alíquota	Valor do Imposto	DIC	FGC	DNDC
88,79	27,00%	23,97	5,55	11,18	22,21
			0,00	6,60	13,20
			0,00		0,00

INFORMAÇÕES SOBRE O FOMENTAMENTO DO CONSUMO							
Lot. Ant.	Lot. Ant.	Cont.	Consumo (kWh)	Consum. med.	Clas. Pot.	Tarif. (R\$/kWh)	Valor (R\$)
24201	24061	1,00	140	0,00	140	0,63424	88,79
14/04/16	15/03/16		30 dias		140		88,79

VALOR CONSUMO DO MES 88,79
MULTA MORATORIA REF 03/2016 1,27
JUROS DO MES 2,23
CORRECAO MONETARIA DO MES 2,96
ILUMINACAO PUBLICA MUNICIPAL 18,60

VENCIMENTO **22/04/2016** TOTAL A PAGAR (R\$) **113,85**

COMPOSICAO DO VALOR		DEBITOS ANTERIORES												
Energia	40,60	159	140	100	239	196	58	157	176	155	177	176	183	162
Transmissão	17,00													
Distribuição	21,19													
Encargos Setoriais	0,00													
Tributos (ICMS, PIS, COFINS)	0,00													
TOTAL	88,79													

Valor a pagar: 60,51 | Valor em atraso: 0,00

informações importantes e avisos de vencimento

CONTAS EM ATRASO

Previsão Aviso
 NOTIFICADO DE SUSPENSÃO DO FORNECIMENTO DE ENERGIA ELÉTRICA
 Prezado Cliente, constam em nossos controles contábeis em atraso. Segue o detalhamento do débito. O não pagamento do débito implica na possibilidade de suspensão do fornecimento de energia em 15 dias após a entrega deste, conforme previsto na Res. NUCLEL 414/10, Arts. 172 e 173, bem como o envio das informações aos ÓRGÃOS DE PROTEÇÃO AO CRÉDITO E CARTÓRIO DE PROTESTO. Caso já tenha efetuado o pagamento, favor desconsiderar o aviso.

DEBITOS ANTERIORES	
Mês Ano	Valor R\$
03/2016	84,72
Total	84,72

Consta desta fatura R\$ 5,18 referente a PIS e COFINS.
 Nº de Fatura: 100.0000 - Nº de Cotação: 100.000.00 - Nº de Cotação: 100.000.00

Extrato de Pagamentos

Detalhamento de Crédito

Número do Benefício:

166.779.013-4

Nome do Segurado:

FRANCISCO PEREIRA PALACIO FO

Competência:

05/2016

Período a que se refere o crédito:

01/05/2016 a 31/05/2016

Pagamento através de:

CONTA CORRENTE

Espécie:

42 APOSENTADORIA POR TEMPO DE CONTRIBUICAO

Banco:

CAIXA

Agência bancária:

MARACANAU

Código da agência:

449650

Endereço do banco:

AV SENADOR CARLOS JEREISSATI 100 LJ219 SHOPPING CENTER

Disponível para recebimento de:

03/06/2016 a 29/07/2016

C R É D I T O S	
Descrição das Rubricas	Valor
Mens. reajustada	2.714,96
D É B I T O S	
I.R. ret. fonte	60,82
Consig. Emprest.	561,00
Consig. Emprest.	150,89

Valor Bruto	Valor dos Descontos	Valor Líquido
2.714,96	772,71	1.942,25

Este extrato vale para simples conferência



Realize um saque¹ através do Banco 24Horas com seu Cartão Cetelem Consignado. Dinheiro na mão, a qualquer hora, com praticidade e segurança.

Ou efetue seu Saque através do Internet Banking Cetelem, em www.cetelem.com.br/saque Dinheiro rápido na conta!

- Dinheiro rápido na mão.
- Pague em até 45 dias².

¹ Sujeito à aprovação de crédito. Consulte seu limite disponível. CET (Custo Efetivo Total) no momento da contratação, assim como a taxa de juros e as tarifas vigentes de acordo com o canal escolhido. ² De acordo com o vencimento de sua fatura.



Titular: **SR FRANCISCO PEREIRA PALACIO FILHO**

399 VENCIMENTO: 05/06/2017

Saldo Total	Pagamento Mínimo
R\$ 3.228,49	R\$ 131,10

Linha de Crédito

Limite do Cartão:	R\$	3.450,20
Disponível para Compras:	R\$	221,71
Disponível para Saques:	R\$	220,00

Encargos Financeiros

Contratuais máximos para Financiamentos	3,06% am ou 43,57% aa
CET para saldo financiado:	55,49% aa
Encargos de saque à vista:	3,50% am
CET Saque à vista:	4,10% am ou 60,50% aa

Informamos que o valor referente ao PAGAMENTO MÍNIMO desta fatura será debitado do seu benefício e utilizado para amortizar o saldo devedor, de acordo com as regras contratuais.

Para mais informações: www.cetelem.com.br		
Central de Relacionamento Cetelem - Capitais e regiões metropolitanas 4004 7990 Demais localidades 0800 704 1166		
SAC 0800 286 8877	Ouvidoria 0800 722 0401	Deficiente Auditivo 0800 726 0604

O fechamento da sua próxima fatura será no dia 20/06/2017. Compras e pagamentos realizados após esta data estarão disponíveis na fatura subsequente.

Data	Demonstrativo	Débito	Crédito
	Saldo Extrato Anterior	3.252,90	
	Nº Cartão Titular: 5340 04XX XXXX 3574		
27/04/2017	PREVISAO DE PAGAMENTO		131,10
20/05/2017	ENCARGOS DE FINANCIAMENTO	98,76	
20/05/2017	IOF-IMPOSTO S/ OPERACOES FINANC	7,93	



9126541

HSBC **399-9** | 39993.73909 40943.921011 98110.000027 3 0000000000000

Local de Pagamento					Vencimento
PAGÁVEL PREFERENCIALMENTE NO HSBC					CONTRA APRESENTAÇÃO
Nome do Beneficiário / CNPJ / CPF					Agência / Código do Beneficiário
BANCO CETELEM S/A - CNPJ: 00.558.456/0001-71 Alameda Rio Negro, 161 - 7º Andar - Salas 701-702, Alphaville Industrial, Barueri - SP - CEP 06454-000					00454/3739040
Data do Documento	Nº do Documento	Espécie Doc.	Aceite	Data Processamento	Nosso Número
05/06/2017	3739040		CARTÃO	20/05/2017	9439210198110-857
Uso do Banco	Carteira	Espécie Moeda	Quantidade de Moeda	xValor	(=) Valor do Documento
	102	R\$			
Instruções (Texto de responsabilidade de beneficiário)					(-) Desconto / Abatimento
NÃO RECEBER VALOR INFERIOR A R\$ *****0,00					
NÃO RECEBER VALOR SUPERIOR A R\$ *****3.097,39					
CUSTO DE MANUTENÇÃO - R\$ 0,00					
OS ENCARGOS REFERENTES AO ATRASO DO PAGAMENTO SERÃO DEBITADOS NA SUA PRÓXIMA FATURA.					(+) Juros / Multa
AO EFETUAR O PAGAMENTO DO SEU BOLETO O DESTINATÁRIO PODERÁ APARECER COMO KIRTON BANK.					
NÃO SE PREOCUPE! ESTA ALTERAÇÃO OCORREU EM FUNÇÃO DO PROCESSO DE INCORPORAÇÃO DO HSBC PELO BRADESCO.					(=) Valor Cobrado
Nome do Pagador / CPF / CNPJ					
SR FRANCISCO PEREIRA PALACIO FILHO - CPF: 042.872.403-59 RUA VINTE E UM DE ABRIL 20 AP ALTOS BOA VISTA 61901-590 - MARACANAU - CE					

Sacador / Avalista

Autenticação Mecânica / Ficha de Compensação





Realize um saque¹ através do Banco 24Horas com seu Cartão Cetelem Consignado. Dinheiro na mão, a qualquer hora, com praticidade e segurança.

Ou efetue seu Saque através do Internet Banking Cetelem, em www.cetelem.com.br/saque Dinheiro rápido na conta!

- Dinheiro rápido na mão.
- Pague em até 45 dias².

¹ Sujeito à aprovação de crédito. Consulte seu limite disponível. CET (Custo Efetivo Total) no momento da contratação, assim como a taxa de juros e as tarifas vigentes de acordo com o canal escolhido. ² De acordo com o vencimento de sua fatura.



Titular: **SR FRANCISCO PEREIRA PALACIO FILHO**

399 VENCIMENTO: 05/07/2017

Saldo Total	Pagamento Mínimo
R\$ 3.199,78	R\$ 131,10

Linha de Crédito

Limite do Cartão:	R\$	3.450,20
Disponível para Compras:	R\$	250,42
Disponível para Saques:	R\$	250,00

Encargos Financeiros

Contratuais máximos para Financiamentos	3,06% am ou 43,57% aa
CET para saldo financiado:	55,41% aa
Encargos de saque à vista:	3,50% am
CET Saque à vista:	3,98% am ou 60,78% aa

Informamos que o valor referente ao PAGAMENTO MÍNIMO desta fatura será debitado do seu benefício e utilizado para amortizar o saldo devedor, de acordo com as regras contratuais.

Para mais informações: www.cetelem.com.br		
Central de Relacionamento Cetelem - Capitais e regiões metropolitanas 4004 7990 Demais localidades 0800 704 1166		
SAC 0800 286 8877	Ouvidoria 0800 722 0401	Deficiente Auditivo 0800 726 0604

O fechamento da sua próxima fatura será no dia 20/07/2017. Compras e pagamentos realizados após esta data estarão disponíveis na fatura subsequente.

Data	Demonstrativo	Débito	Crédito
	Saldo Extrato Anterior	3.228,49	
	Nº Cartão Titular: 5340 04XX XXXX 3574		
24/05/2017	PREVISAO DE PAGAMENTO		131,10
20/06/2017	ENCARGOS DE FINANCIAMENTO	94,78	
20/06/2017	IOF-IMPOSTO S/ OPERACOES FINANC	7,61	



9126541

HSBC **399-9** | 39993.73909 40943.921011 98110.000027 3 0000000000000

Local de Pagamento PAGÁVEL PREFERENCIALMENTE NO BANCO BRADESCO					Vencimento 05/07/2017
Nome do Beneficiário/CNPJ/CPF BANCO CETELEM S/A - CNPJ: 00.558.456/0001-71 Alameda Rio Negro, 161 - 17º Andar, Alphaville Industrial, Barueri - SP - CEP 06454-000					Agência / Código do Beneficiário 00454/3739040
Data do Documento 05/07/2017	Nº do Documento 3739040	Espécie Doc. CARTÃO	Aceite CARTÃO	Data Processamento 20/06/2017	Nosso Número 9439210198110-857
Uso do Banco	CIP	Carteira 102	Espécie Moeda R\$	Quantidade de Moeda	xValor
Instruções (Texto de responsabilidade de beneficiário) NÃO RECEBER VALOR INFERIOR A R\$ *****0,00 NÃO RECEBER VALOR SUPERIOR A R\$ *****3.068,68 CUSTO DE MANUTENÇÃO - R\$ 0,00 OS ENCARGOS REFERENTES AO ATRASO DO PAGAMENTO SERÃO DEBITADOS NA SUA PRÓXIMA FATURA.					(-) Desconto / Abatimento
AO EFETUAR O PAGAMENTO DO SEU BOLETO O DESTINATÁRIO PODERÁ APARECER COMO KIRTON BANK. NÃO SE PREOCUPE! ESTA ALTERAÇÃO OCORREU EM FUNÇÃO DO PROCESSO DE INCORPORAÇÃO DO HSBC PELO BRADESCO.					(+) Juros / Multa
Nome do Pagador/CPF/CNPJ SR FRANCISCO PEREIRA PALACIO FILHO - CPF: 042.872.403-59 RUA VINTE E UM DE ABRIL 20 AP ALTOS BOA VISTA 61901-590 - MARACANAU - CE					(=) Valor Cobrado

Sacador/Avalista



Autenticação Mecânica
Ficha de Compensação



Realize um saque¹ através do Banco 24Horas com seu Cartão Cetelem Consignado. Dinheiro na mão, a qualquer hora, com praticidade e segurança.

Ou efetue seu Saque através do Internet Banking Cetelem, em www.cetelem.com.br/saque Dinheiro rápido na conta!

- Dinheiro rápido na mão.
- Pague em até 45 dias².

¹ Sujeito à aprovação de crédito. Consulte seu limite disponível. CET (Custo Efetivo Total) no momento da contratação, assim como a taxa de juros e as tarifas vigentes de acordo com o canal escolhido. ² De acordo com o vencimento de sua fatura.



Titular: **SR FRANCISCO PEREIRA PALACIO FILHO**

399 VENCIMENTO: 05/08/2017

Saldo Total	Pagamento Mínimo
R\$ 3.173,56	R\$ 131,10

Linha de Crédito

Limite do Cartão:	R\$	3.450,20
Disponível para Compras:	R\$	276,64
Disponível para Saques:	R\$	270,00

Encargos Financeiros

Contratuais máximos para Financiamentos	3,06% am ou 43,57% aa
CET para saldo financiado:	55,49% aa
Encargos de saque à vista:	3,50% am
CET Saque à vista:	4,10% am ou 60,50% aa

Informamos que o valor referente ao PAGAMENTO MÍNIMO desta fatura será debitado do seu benefício e utilizado para amortizar o saldo devedor, de acordo com as regras contratuais.

Para mais informações: www.cetelem.com.br		
Central de Relacionamento Cetelem - Capitais e regiões metropolitanas 4004 7990 Demais localidades 0800 704 1166		
SAC 0800 286 8877	Ouvidoria 0800 722 0401	Deficiente Auditivo 0800 726 0604

O fechamento da sua próxima fatura será no dia 20/08/2017. Compras e pagamentos realizados após esta data estarão disponíveis na fatura subsequente.

Data	Demonstrativo	Débito	Crédito
	Saldo Extrato Anterior	3.199,78	
	Nº Cartão Titular: 5340 04XX XXXX 3574		
23/06/2017	PREVISAO DE PAGAMENTO		131,10
20/07/2017	ENCARGOS DE FINANCIAMENTO	97,08	
20/07/2017	IOF-IMPOSTO S/ OPERACOES FINANC	7,80	



9126541

HSBC **399-9** | 39993.73909 40943.921011 98110.000027 3 0000000000000

Local de Pagamento					Vencimento	
PAGÁVEL PREFERENCIALMENTE NO BANCO BRADESCO					05/08/2017	
Nome do Beneficiário/CNPJ/CPF					Agência / Código do Beneficiário	
BANCO CETELEM S/A - CNPJ: 00.558.456/0001-71					00454/3739040	
Alameda Rio Negro, 161 - 17º Andar, Alphaville Industrial, Barueri - SP - CEP 06454-000					Nosso Número	
Data do Documento	Nº do Documento	Espécie Doc.	Aceite	Data Processamento	9439210198110-857	
05/08/2017	3739040		CARTÃO	20/07/2017		
Uso do Banco	CIP	Carteira	Espécie Moeda	Quantidade de Moeda	xValor	
		102	R\$		(-) Valor do Documento	
Instruções (Texto de responsabilidade de beneficiário)					(-) Desconto / Abatimento	
NÃO RECEBER VALOR INFERIOR A R\$ *****0,00						
NÃO RECEBER VALOR SUPERIOR A R\$ *****3.042,46						
CUSTO DE MANUTENÇÃO - R\$ 0,00						
OS ENCARGOS REFERENTES AO ATRASO DO PAGAMENTO SERÃO DEBITADOS NA SUA PRÓXIMA FATURA.					(+) Juros / Multa	
AO EFETUAR O PAGAMENTO DO SEU BOLETO O DESTINATÁRIO PODERÁ APARECER COMO KIRTON BANK. NÃO SE PREOCUPE! ESTA ALTERAÇÃO OCORREU EM FUNÇÃO DO PROCESSO DE INCORPORAÇÃO DO HSBC PELO BRADESCO.					(-) Valor Cobrado	
Nome do Pagador/CPF/CNPJ						

SR FRANCISCO PEREIRA PALACIO FILHO - CPF: 042.872.403-59
RUA VINTE E UM DE ABRIL 20 AP ALTOS BOA VISTA
61901-590 - MARACANAU - CE

Sacador/Avalista

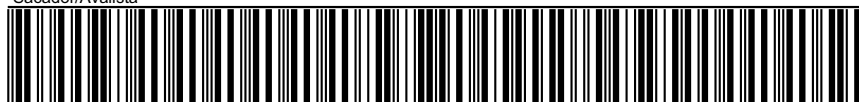

Autenticação Mecânica
Ficha de Compensação



AGUARDE:

Em breve, o novo site do Banco Cetelem.
A comodidade do autoatendimento e gerenciamento do seu cartão de crédito com **acesso facilitado através do seu CPF.**

Titular: **SR FRANCISCO PEREIRA PALACIO FILHO**

399 VENCIMENTO: 05/09/2017

Saldo Total	Pagamento Mínimo
R\$ 3.146,44	R\$ 131,10

Linha de Crédito

Limite do Cartão:	R\$	3.450,20
Disponível para Compras:	R\$	303,76
Disponível para Saques:	R\$	300,00

Encargos Financeiros

Contratuais máximos para Financiamentos	3,06% am ou 43,57% aa
CET para saldo financiado:	55,49% aa
Encargos de saque à vista:	3,50% am
CET Saque à vista:	4,10% am ou 60,50% aa

Informamos que o valor referente ao PAGAMENTO MÍNIMO desta fatura será debitado do seu benefício e utilizado para amortizar o saldo devedor, de acordo com as regras contratuais.

Para mais informações: www.cetelem.com.br		
Central de Relacionamento Cetelem - Capitais e regiões metropolitanas 4004 7990 Demais localidades 0800 704 1166		
SAC 0800 286 8877	Ouvidoria 0800 722 0401	Deficiente Auditivo 0800 726 0604

O fechamento da sua próxima fatura será no dia 20/09/2017. Compras e pagamentos realizados após esta data estarão disponíveis na fatura subsequente.

Data	Demonstrativo	Débito	Crédito
	Saldo Extrato Anterior	3.173,56	
	Nº Cartão Titular: 5340 04XX XXXX 3574 		
24/07/2017	PREVISAO DE PAGAMENTO		131,10
20/08/2017	ENCARGOS DE FINANCIAMENTO	96,25	
20/08/2017	IOF-IMPOSTO S/ OPERACOES FINANC	7,73	



9126541

HSBC  **399-9** | 39993.73909 40943.921011 98110.000027 3 0000000000000

Local de Pagamento PAGÁVEL PREFERENCIALMENTE NO BANCO BRADESCO					Vencimento 05/09/2017
Nome do Beneficiário/CNPJ/CPF BANCO CETELEM S/A - CNPJ: 00.558.456/0001-71 Alameda Rio Negro, 161 - 17º Andar, Alphaville Industrial, Barueri - SP - CEP 06454-000					Agência / Código do Beneficiário 00454/3739040
Data do Documento 05/09/2017	Nº do Documento 3739040	Espécie Doc. CARTÃO	Aceite CARTÃO	Data Processamento 20/08/2017	Nosso Número 9439210198110-857
Uso do Banco	CIP	Carteira 102	Espécie Moeda R\$	Quantidade de Moeda	xValor
Instruções (Texto de responsabilidade de beneficiário) NÃO RECEBER VALOR INFERIOR A R\$ *****0,00 NÃO RECEBER VALOR SUPERIOR A R\$ *****3.015,34 CUSTO DE MANUTENÇÃO - R\$ 0,00 OS ENCARGOS REFERENTES AO ATRASO DO PAGAMENTO SERÃO DEBITADOS NA SUA PRÓXIMA FATURA.					(-) Desconto / Abatimento
AO EFETUAR O PAGAMENTO DO SEU BOLETO O DESTINATÁRIO PODERÁ APARECER COMO KIRTON BANK. NÃO SE PREOCUPE! ESTA ALTERAÇÃO OCORREU EM FUNÇÃO DO PROCESSO DE INCORPORAÇÃO DO HSBC PELO BRADESCO.					(+) Juros / Multa
Nome do Pagador/CPF/CNPJ SR FRANCISCO PEREIRA PALACIO FILHO - CPF: 042.872.403-59 RUA VINTE E UM DE ABRIL 20 AP ALTOS BOA VISTA 61901-590 - MARACANAU - CE					(=) Valor Cobrado

Sacador/Avalista

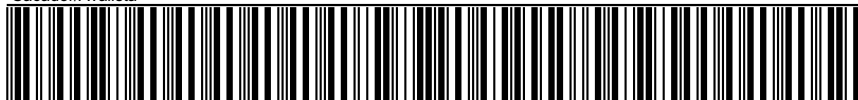

Autenticação Mecânica
Ficha de Compensação



AGUARDE:

Em breve, o novo site do Banco Cetelem.
A comodidade do autoatendimento e gerenciamento do seu cartão de crédito com **acesso facilitado através do seu CPF.**

Titular: **SR FRANCISCO PEREIRA PALACIO FILHO**

399 VENCIMENTO: 05/10/2017

Saldo Total	Pagamento Mínimo
R\$ 3.115,01	R\$ 131,10

Linha de Crédito

Limite do Cartão:	R\$	3.450,20
Disponível para Compras:	R\$	335,19
Disponível para Saques:	R\$	330,00

Encargos Financeiros

Contratuais máximos para Financiamentos	3,06% am ou 43,57% aa
CET para saldo financiado:	55,41% aa
Encargos de saque à vista:	3,06% am
CET Saque à vista:	3,68% am ou 55,22% aa
Juros de mora:	1,00% am

Informamos que o valor referente ao PAGAMENTO MÍNIMO desta fatura será debitado do seu benefício e utilizado para amortizar o saldo devedor, de acordo com as regras contratuais.

Caso não seja efetuado o pagamento mínimo do cartão na data de vencimento, serão cobrados juros remuneratórios, além de juros de mora, conforme previsto em contrato.

Para mais informações: www.cetelem.com.br		
Central de Relacionamento Cetelem - Capitais e regiões metropolitanas 4004 7990 Demais localidades 0800 704 1166		
SAC 0800 286 8877	Ouvidoria 0800 722 0401	Deficiente Auditivo 0800 726 0604

O fechamento da sua próxima fatura será no dia 20/10/2017. Compras e pagamentos realizados após esta data estarão disponíveis na fatura subsequente.

Data	Demonstrativo	Débito	Crédito
	Saldo Extrato Anterior	3.146,44	
	Nº Cartão Titular: 5340 04XX XXXX 3574		
23/08/2017	PREVISAO DE PAGAMENTO		131,10
20/09/2017	ENCARGOS DE FINANCIAMENTO	92,26	
20/09/2017	IOF-IMPOSTO S/ OPERACOES FINANC	7,41	



9126541

HSBC **399-9** | 39993.73909 40943.921011 98110.000027 3 0000000000000

Local de Pagamento PAGÁVEL PREFERENCIALMENTE NO BANCO BRADESCO					Vencimento 05/10/2017
Nome do Beneficiário/CNPJ/CPF BANCO CETELEM S/A - CNPJ: 00.558.456/0001-71 Alameda Rio Negro, 161 - 17º Andar, Alphaville Industrial, Barueri - SP - CEP 06454-000					Agência / Código do Beneficiário 00454/3739040
Data do Documento 05/10/2017	Nº do Documento 3739040	Espécie Doc. CARTÃO	Aceite CARTÃO	Data Processamento 20/09/2017	Nosso Número 9439210198110-857
Uso do Banco	CIP	Carteira 102	Espécie Moeda R\$	Quantidade de Moeda	xValor
Instruções (Texto de responsabilidade de beneficiário) NÃO RECEBER VALOR INFERIOR A R\$ *****0,00 NÃO RECEBER VALOR SUPERIOR A R\$ *****2.983,91 CUSTO DE MANUTENÇÃO - R\$ 0,00 OS ENCARGOS REFERENTES AO ATRASO DO PAGAMENTO SERÃO DEBITADOS NA SUA PRÓXIMA FATURA.					(-) Desconto / Abatimento
AO EFETUAR O PAGAMENTO DO SEU BOLETO O DESTINATÁRIO PODERÁ APARECER COMO KIRTON BANK. NÃO SE PREOCUPE! ESTA ALTERAÇÃO OCORREU EM FUNÇÃO DO PROCESSO DE INCORPORAÇÃO DO HSBC PELO BRADESCO.					(+) Juros / Multa
Nome do Pagador/CPF/CNPJ SR FRANCISCO PEREIRA PALACIO FILHO - CPF: 042.872.403-59 RUA VINTE E UM DE ABRIL 20 AP ALTOS BOA VISTA 61901-590 - MARACANAU - CE					(=) Valor Cobrado

Sacador/Avalista

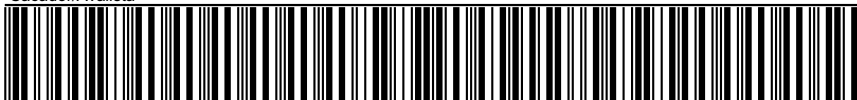

Autenticação Mecânica
Ficha de Compensação



AGUARDE:

Em breve, o novo site do Banco Cetelem.
A comodidade do autoatendimento e gerenciamento do seu cartão de crédito com **acesso facilitado através do seu CPF.**

Titular: **SR FRANCISCO PEREIRA PALACIO FILHO**

399 VENCIMENTO: 05/11/2017

Saldo Total	Pagamento Mínimo
R\$ 3.084,03	R\$ 131,10

Linha de Crédito

Limite do Cartão:	R\$	3.450,20
Disponível para Compras:	R\$	366,17
Disponível para Saques:	R\$	360,00

Encargos Financeiros

Contratuais máximos para Financiamentos	3,00% am ou 42,57% aa
CET para saldo financiado:	54,43% aa
Encargos de saque à vista:	3,00% am
CET Saque à vista:	53,91% aa
Juros de mora:	1,00% am

Informamos que o valor referente ao PAGAMENTO MÍNIMO desta fatura será debitado do seu benefício e utilizado para amortizar o saldo devedor, de acordo com as regras contratuais.

Caso não seja efetuado o pagamento mínimo do cartão na data de vencimento, serão cobrados juros remuneratórios, além de juros de mora, conforme previsto em contrato.

Para mais informações: www.cetelem.com.br		
Central de Relacionamento Cetelem - Capitais e regiões metropolitanas 4004 7990 Demais localidades 0800 704 1166		
SAC 0800 286 8877	Ouvidoria 0800 722 0401	Deficiente Auditivo 0800 726 0604

O fechamento da sua próxima fatura será no dia 20/11/2017. Compras e pagamentos realizados após esta data estarão disponíveis na fatura subsequente.

Data	Demonstrativo	Débito	Crédito
	Saldo Extrato Anterior	3.115,01	
	Nº Cartão Titular: 5340 04XX XXXX 3574		
23/09/2017	PREVISAO DE PAGAMENTO		131,10
20/10/2017	ENCARGOS DE FINANCIAMENTO	92,54	
20/10/2017	IOF-IMPOSTO S/ OPERACOES FINANC	7,58	



9126541

HSBC **399-9** | 39993.73909 40943.921011 98110.000027 3 0000000000000

Local de Pagamento PAGÁVEL PREFERENCIALMENTE NO BANCO BRADESCO						Vencimento 05/11/2017
Nome do Beneficiário/CNPJ/CPF BANCO CETELEM S/A - CNPJ: 00.558.456/0001-71 Alameda Rio Negro, 161 - 17º Andar, Alphaville Industrial, Barueri - SP - CEP 06454-000						Agência / Código do Beneficiário 00454/3739040
Data do Documento 05/11/2017	Nº do Documento 3739040	Espécie Doc. CARTÃO	Aceite CARTÃO	Data Processamento 20/10/2017	Nosso Número 9439210198110-857	
Uso do Banco	CIP	Carteira 102	Espécie Moeda R\$	Quantidade de Moeda	xValor (=) Valor do Documento	
Instruções (Texto de responsabilidade de beneficiário) NÃO RECEBER VALOR INFERIOR A R\$ *****0,00 NÃO RECEBER VALOR SUPERIOR A R\$ *****2.952,93 CUSTO DE MANUTENÇÃO - R\$ 0,00 OS ENCARGOS REFERENTES AO ATRASO DO PAGAMENTO SERÃO DEBITADOS NA SUA PRÓXIMA FATURA.						(-) Desconto / Abatimento
AO EFETUAR O PAGAMENTO DO SEU BOLETO O DESTINATÁRIO PODERÁ APARECER COMO KIRTON BANK. NÃO SE PREOCUPE! ESTA ALTERAÇÃO OCORREU EM FUNÇÃO DO PROCESSO DE INCORPORAÇÃO DO HSBC PELO BRADESCO.						(+) Juros / Multa
Nome do Pagador/CPF/CNPJ SR FRANCISCO PEREIRA PALACIO FILHO - CPF: 042.872.403-59 RUA VINTE E UM DE ABRIL 20 AP ALTOS BOA VISTA 61901-590 - MARACANAU - CE						(=) Valor Cobrado

Sacador/Avalista

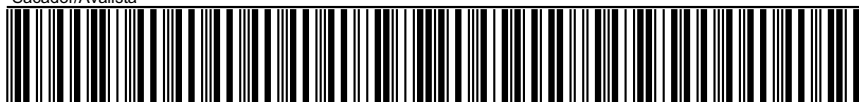

Autenticação Mecânica
Ficha de Compensação



AGUARDE:

Em breve, o novo site do Banco Cetelem.
A comodidade do autoatendimento e gerenciamento do seu cartão de crédito com **acesso facilitado através do seu CPF.**

Titular: **SR FRANCISCO PEREIRA PALACIO FILHO**

399 VENCIMENTO: 05/12/2017

Saldo Total	Pagamento Mínimo
R\$ 3.048,77	R\$ 131,10

Linha de Crédito

Limite do Cartão:	R\$	3.450,20
Disponível para Compras:	R\$	401,43
Disponível para Saques:	R\$	400,00

Encargos Financeiros

Contratuais máximos para Financiamentos	3,00% am ou 42,57% aa
CET para saldo financiado:	54,31% aa
Encargos de saque à vista:	3,00% am
CET Saque à vista:	54,13% aa
Juros de mora:	1,00% am

Informamos que o valor referente ao PAGAMENTO MÍNIMO desta fatura será debitado do seu benefício e utilizado para amortizar o saldo devedor, de acordo com as regras contratuais.

Caso não seja efetuado o pagamento mínimo do cartão na data de vencimento, serão cobrados juros remuneratórios, além de juros de mora, conforme previsto em contrato.

Para mais informações: www.cetelem.com.br		
Central de Relacionamento Cetelem - Capitais e regiões metropolitanas 4004 7990 Demais localidades 0800 704 1166		
SAC 0800 286 8877	Ouvidoria 0800 722 0401	Deficiente Auditivo 0800 726 0604

O fechamento da sua próxima fatura será no dia 20/12/2017. Compras e pagamentos realizados após esta data estarão disponíveis na fatura subsequente.

Data	Demonstrativo	Débito	Crédito
	Saldo Extrato Anterior	3.084,03	
	Nº Cartão Titular: 5340 04XX XXXX 3574		
25/10/2017	PREVISAO DE PAGAMENTO		131,10
20/11/2017	ENCARGOS DE FINANCIAMENTO	88,58	
20/11/2017	IOF-IMPOSTO S/ OPERACOES FINANC	7,26	



9126541

HSBC **399-9** | 39993.73909 40943.921011 98110.000027 3 0000000000000

Local de Pagamento						Vencimento
PAGÁVEL PREFERENCIALMENTE NO BANCO BRADESCO						05/12/2017
Nome do Beneficiário/CNPJ/CPF						Agência / Código do Beneficiário
BANCO CETELEM S/A - CNPJ: 00.558.456/0001-71						00454/3739040
Alameda Rio Negro, 161 - 17º Andar, Alphaville Industrial, Barueri - SP - CEP 06454-000						
Data do Documento	Nº do Documento	Espécie Doc.	Aceite	Data Processamento	Nosso Número	
05/12/2017	3739040		CARTÃO	20/11/2017	9439210198110-857	
Uso do Banco	CIP	Carteira	Espécie Moeda	Quantidade de Moeda	xValor	
		102	R\$		(=) Valor do Documento	
Instruções (Texto de responsabilidade de beneficiário)						(-) Desconto / Abatimento
NÃO RECEBER VALOR INFERIOR A R\$ *****0,00						
NÃO RECEBER VALOR SUPERIOR A R\$ *****2.917,67						
CUSTO DE MANUTENÇÃO - R\$ 0,00						
OS ENCARGOS REFERENTES AO ATRASO DO PAGAMENTO SERÃO DEBITADOS NA SUA PRÓXIMA FATURA.						(+) Juros / Multa
AO EFETUAR O PAGAMENTO DO SEU BOLETO O DESTINATÁRIO PODERÁ APARECER COMO KIRTON BANK. NÃO SE PREOCUPE! ESTA ALTERAÇÃO OCORREU EM FUNÇÃO DO PROCESSO DE INCORPORAÇÃO DO HSBC PELO BRADESCO.						(=) Valor Cobrado
Nome do Pagador/CPF/CNPJ						

SR FRANCISCO PEREIRA PALACIO FILHO - CPF: 042.872.403-59
RUA VINTE E UM DE ABRIL 20 AP ALTOS BOA VISTA
61901-590 - MARACANAU - CE

Sacador/Avalista



Autenticação Mecânica
Ficha de Compensação



AGUARDE:

Em breve, o novo site do Banco Cetelem.
A comodidade do autoatendimento e gerenciamento do seu
cartão de crédito com **acesso facilitado através do seu CPF.**

Titular: **SR FRANCISCO PEREIRA PALACIO FILHO**

399 VENCIMENTO: 05/01/2018

Saldo Total	Pagamento Mínimo
R\$ 3.015,57	R\$ 131,10

Linha de Crédito

Limite do Cartão:	R\$	3.450,20
Disponível para Compras:	R\$	434,63
Disponível para Saques:	R\$	430,00

Encargos Financeiros

Contratuais máximos para Financiamentos	3,00% am ou 42,57% aa
CET para saldo financiado:	54,43% aa
Encargos de saque à vista:	3,00% am
CET Saque à vista:	53,91% aa
Juros de mora:	1,00% am

Informamos que o valor referente ao PAGAMENTO MÍNIMO desta fatura será debitado do seu benefício e utilizado para amortizar o saldo devedor, de acordo com as regras contratuais.

Caso não seja efetuado o pagamento mínimo do cartão na data de vencimento, serão cobrados juros remuneratórios, além de juros de mora, conforme previsto em contrato.

Para mais informações: www.cetelem.com.br		
Central de Relacionamento Cetelem - Capitais e regiões metropolitanas 4004 7990 Demais localidades 0800 704 1166		
SAC 0800 286 8877	Ouvidoria 0800 722 0401	Deficiente Auditivo 0800 726 0604

O fechamento da sua próxima fatura será no dia 20/01/2018. Compras e pagamentos realizados após esta data estarão disponíveis na fatura subsequente.

Data	Demonstrativo	Débito	Crédito
	Saldo Extrato Anterior	3.048,77	
	Nº Cartão Titular: 5340 04XX XXXX 3574		
24/11/2017	PREVISAO DE PAGAMENTO		131,10
20/12/2017	ENCARGOS DE FINANCIAMENTO	90,49	
20/12/2017	IOF-IMPOSTO S/ OPERACOES FINANC	7,41	



9126541

HSBC **399-9** | 39993.73909 40943.921011 98110.000027 3 0000000000000

Local de Pagamento						Vencimento	05/01/2018
PAGÁVEL PREFERENCIALMENTE NO BANCO BRADESCO						Agência / Código do Beneficiário	
Nome do Beneficiário/CNPJ/CPF BANCO CETELEM S/A - CNPJ: 00.558.456/0001-71 Alameda Rio Negro, 161 - 17º Andar, Alphaville Industrial, Barueri - SP - CEP 06454-000						00454/3739040	
Data do Documento	Nº do Documento	Espécie Doc.	Aceite	Data Processamento	Nosso Número		
05/01/2018	3739040		CARTÃO	20/12/2017	9439210198110-857		
Uso do Banco	CIP	Carteira	Espécie Moeda	Quantidade de Moeda	xValor	(=) Valor do Documento	
		102	R\$				
Instruções (Texto de responsabilidade de beneficiário)						(-) Desconto / Abatimento	
NÃO RECEBER VALOR INFERIOR A R\$ *****0,00							
NÃO RECEBER VALOR SUPERIOR A R\$ *****2.884,47							
CUSTO DE MANUTENÇÃO - R\$ 0,00							
OS ENCARGOS REFERENTES AO ATRASO DO PAGAMENTO SERÃO DEBITADOS NA SUA PRÓXIMA FATURA.						(+) Juros / Multa	
AO EFETUAR O PAGAMENTO DO SEU BOLETO O DESTINATÁRIO PODERÁ APARECER COMO KIRTON BANK. NÃO SE PREOCUPE! ESTA ALTERAÇÃO OCORREU EM FUNÇÃO DO PROCESSO DE INCORPORAÇÃO DO HSBC PELO BRADESCO.						(=) Valor Cobrado	
Nome do Pagador/CPF/CNPJ							

SR FRANCISCO PEREIRA PALACIO FILHO - CPF: 042.872.403-59
RUA VINTE E UM DE ABRIL 20 AP ALTOS BOA VISTA
61901-590 - MARACANAU - CE

Sacador/Avalista



Autenticação Mecânica
Ficha de Compensação



AGUARDE:

Em breve, o novo site do Banco Cetelem.
A comodidade do autoatendimento e gerenciamento do seu cartão de crédito com **acesso facilitado através do seu CPF.**

Titular: **SR FRANCISCO PEREIRA PALACIO FILHO**

399 VENCIMENTO: 05/02/2018

Saldo Total	Pagamento Mínimo
R\$ 2.981,26	R\$ 131,10

Linha de Crédito

Limite do Cartão:	R\$	3.450,20
Disponível para Compras:	R\$	468,94
Disponível para Saques:	R\$	460,00

Encargos Financeiros

Contratuais máximos para Financiamentos	3,00% am ou 42,57% aa
CET para saldo financiado:	54,43% aa
Encargos de saque à vista:	3,00% am
CET Saque à vista:	53,91% aa
Juros de mora:	1,00% am

Informamos que o valor referente ao PAGAMENTO MÍNIMO desta fatura será debitado do seu benefício e utilizado para amortizar o saldo devedor, de acordo com as regras contratuais.

Caso não seja efetuado o pagamento mínimo do cartão na data de vencimento, serão cobrados juros remuneratórios, além de juros de mora, conforme previsto em contrato.

Para mais informações: www.cetelem.com.br		
Central de Relacionamento Cetelem - Capitais e regiões metropolitanas 4004 7990 Demais localidades 0800 704 1166		
SAC 0800 286 8877	Ouvidoria 0800 722 0401	Deficiente Auditivo 0800 726 0604

O fechamento da sua próxima fatura será no dia 20/02/2018. Compras e pagamentos realizados após esta data estarão disponíveis na fatura subsequente.

Data	Demonstrativo	Débito	Crédito
	Saldo Extrato Anterior	3.015,57	
	Nº Cartão Titular: 5340 04XX XXXX 3574		
23/12/2017	PREVISAO DE PAGAMENTO		131,10
20/01/2018	ENCARGOS DE FINANCIAMENTO	89,46	
20/01/2018	IOF-IMPOSTO S/ OPERACOES FINANC	7,33	



9126541

HSBC **399-9** | 39993.73909 40943.921011 98110.000027 3 0000000000000

Local de Pagamento						Vencimento
PAGÁVEL PREFERENCIALMENTE NO BANCO BRADESCO						05/02/2018
Nome do Beneficiário/CNPJ/CPF						Agência / Código do Beneficiário
BANCO CETELEM S/A - CNPJ: 00.558.456/0001-71						00454/3739040
Alameda Rio Negro, 161 - 17º Andar, Alphaville Industrial, Barueri - SP - CEP 06454-000						
Data do Documento	Nº do Documento	Espécie Doc.	Aceite	Data Processamento	Nosso Número	
05/02/2018	3739040		CARTÃO	20/01/2018	9439210198110-857	
Uso do Banco	CIP	Carteira	Espécie Moeda	Quantidade de Moeda	xValor	
		102	R\$		(=) Valor do Documento	
Instruções (Texto de responsabilidade de beneficiário)						(-) Desconto / Abatimento
NÃO RECEBER VALOR INFERIOR A R\$ *****0,00						
NÃO RECEBER VALOR SUPERIOR A R\$ *****2.850,16						
CUSTO DE MANUTENÇÃO - R\$ 0,00						
OS ENCARGOS REFERENTES AO ATRASO DO PAGAMENTO SERÃO DEBITADOS NA SUA PRÓXIMA FATURA.						(+) Juros / Multa
AO EFETUAR O PAGAMENTO DO SEU BOLETO O DESTINATÁRIO PODERÁ APARECER COMO KIRTON BANK. NÃO SE PREOCUPE! ESTA ALTERAÇÃO OCORREU EM FUNÇÃO DO PROCESSO DE INCORPORAÇÃO DO HSBC PELO BRADESCO.						(=) Valor Cobrado
Nome do Pagador/CPF/CNPJ						

SR FRANCISCO PEREIRA PALACIO FILHO - CPF: 042.872.403-59
RUA VINTE E UM DE ABRIL 20 AP ALTOS BOA VISTA
61901-590 - MARACANAU - CE

Sacador/Avalista



Autenticação Mecânica
Ficha de Compensação



AGUARDE:

Em breve, o novo site do Banco Cetelem.
A comodidade do autoatendimento e gerenciamento do seu
cartão de crédito com **acesso facilitado através do seu CPF.**

Titular: **SR FRANCISCO PEREIRA PALACIO FILHO**

399 VENCIMENTO: 05/03/2018

Saldo Total	Pagamento Mínimo
R\$ 2.942,67	R\$ 131,10

Linha de Crédito

Limite do Cartão:	R\$	3.450,20
Disponível para Compras:	R\$	507,53
Disponível para Saques:	R\$	500,00

Encargos Financeiros

Contratuais máximos para Financiamentos	3,00% am ou 42,57% aa
CET para saldo financiado:	53,85% aa
Encargos de saque à vista:	3,00% am
CET Saque à vista:	54,13% aa
Juros de mora:	1,00% am

Informamos que o valor referente ao PAGAMENTO MÍNIMO desta fatura será debitado do seu benefício e utilizado para amortizar o saldo devedor, de acordo com as regras contratuais.

Caso não seja efetuado o pagamento mínimo do cartão na data de vencimento, serão cobrados juros remuneratórios, além de juros de mora, conforme previsto em contrato.

Para mais informações: www.cetelem.com.br		
Central de Relacionamento Cetelem - Capitais e regiões metropolitanas 4004 7990 Demais localidades 0800 704 1166		
SAC 0800 286 8877	Ouvidoria 0800 722 0401	Deficiente Auditivo 0800 726 0604

O fechamento da sua próxima fatura será no dia 20/03/2018. Compras e pagamentos realizados após esta data estarão disponíveis na fatura subsequente.

Data	Demonstrativo	Débito	Crédito
	Saldo Extrato Anterior	2.981,26	
	Nº Cartão Titular: 5340 04XX XXXX 3574 		
02/02/2018	PREVISAO DE PAGAMENTO		131,10
20/02/2018	ENCARGOS DE FINANCIAMENTO	85,50	
20/02/2018	IOF-IMPOSTO S/ OPERACOES FINANC	7,01	



9126541

HSBC  **399-9** | 39993.73909 40943.921011 98110.000027 3 0000000000000

Local de Pagamento PAGÁVEL PREFERENCIALMENTE NO BANCO BRADESCO					Vencimento 05/03/2018
Nome do Beneficiário/CNPJ/CPF BANCO CETELEM S/A - CNPJ: 00.558.456/0001-71 Alameda Rio Negro, 161 - 17º Andar, Alphaville Industrial, Barueri - SP - CEP 06454-000					Agência / Código do Beneficiário 00454/3739040
Data do Documento 05/03/2018	Nº do Documento 3739040	Espécie Doc. CARTÃO	Aceite CARTÃO	Data Processamento 20/02/2018	Nosso Número 9439210198110-857
Uso do Banco	CIP	Carteira 102	Espécie Moeda R\$	Quantidade de Moeda	xValor
Instruções (Texto de responsabilidade de beneficiário) NÃO RECEBER VALOR INFERIOR A R\$ *****0,00 NÃO RECEBER VALOR SUPERIOR A R\$ *****2.811,57 CUSTO DE MANUTENÇÃO - R\$ 0,00 OS ENCARGOS REFERENTES AO ATRASO DO PAGAMENTO SERÃO DEBITADOS NA SUA PRÓXIMA FATURA.					(-) Desconto / Abatimento
AO EFETUAR O PAGAMENTO DO SEU BOLETO O DESTINATÁRIO PODERÁ APARECER COMO KIRTON BANK. NÃO SE PREOCUPE! ESTA ALTERAÇÃO OCORREU EM FUNÇÃO DO PROCESSO DE INCORPORAÇÃO DO HSBC PELO BRADESCO.					(+) Juros / Multa
Nome do Pagador/CPF/CNPJ SR FRANCISCO PEREIRA PALACIO FILHO - CPF: 042.872.403-59 RUA VINTE E UM DE ABRIL 20 AP ALTOS BOA VISTA 61901-590 - MARACANAU - CE					(=) Valor Cobrado

Sacador/Avalista

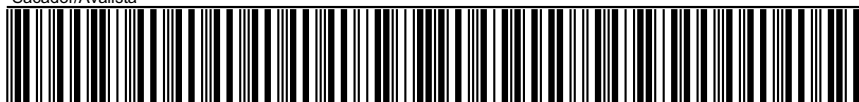

Autenticação Mecânica
Ficha de Compensação

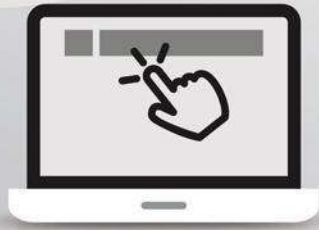

AGUARDE:

Em breve, o novo site do Banco Cetelem.
A comodidade do autoatendimento e gerenciamento do seu cartão de crédito com acesso facilitado através do seu CPF.

Titular: **SR FRANCISCO PEREIRA PALACIO FILHO**

399 VENCIMENTO: 05/04/2018

Saldo Total	Pagamento Mínimo
R\$ 2.905,91	R\$ 131,10

Linha de Crédito

Limite do Cartão:	R\$	3.450,20
Disponível para Compras:	R\$	544,29
Disponível para Saques:	R\$	540,00

Encargos Financeiros

Contratuais máximos para Financiamentos	3,00% am ou 42,57% aa
CET para saldo financiado:	54,43% aa
Encargos de saque à vista:	3,00% am
CET Saque à vista:	53,91% aa
Juros de mora:	1,00% am

Informamos que o valor referente ao PAGAMENTO MÍNIMO desta fatura será debitado do seu benefício e utilizado para amortizar o saldo devedor, de acordo com as regras contratuais.

Caso não seja efetuado o pagamento mínimo do cartão na data de vencimento, serão cobrados juros remuneratórios, além de juros de mora, conforme previsto em contrato.

Para mais informações: www.cetelem.com.br		
Central de Relacionamento Cetelem - Capitais e regiões metropolitanas 4004 7990 Demais localidades: 0800 704 1166		
SAC 0800 286 8877	Ouvidoria 0800 722 0401	Deficiente Auditivo 0800 726 0604

O fechamento da sua próxima fatura será no dia 20/04/2018. Compras e pagamentos realizados após esta data estarão disponíveis na fatura subsequente.

Data	Demonstrativo	Débito	Crédito
	Saldo Extrato Anterior	2.942,67	
	Nº Cartão Titular: 5340 04XX XXXX 3574		
24/02/2018	PREVISAO DE PAGAMENTO		131,10
20/03/2018	ENCARGOS DE FINANCIAMENTO	87,20	
20/03/2018	IOF-IMPOSTO S/ OPERACOES FINANC	7,14	



9126541

HSBC **399-9** | 39993.73909 40943.921011 98110.000027 3 0000000000000

Local de Pagamento						Vencimento	
PAGÁVEL PREFERENCIALMENTE NO BANCO BRADESCO						05/04/2018	
Nome do Beneficiário/CNPJ/CPF						Agência / Código do Beneficiário	
BANCO CETELEM S/A - CNPJ: 00.558.456/0001-71						00454/3739040	
Alameda Rio Negro, 161 - 17º Andar, Alphaville Industrial, Barueri - SP - CEP 06454-000						Nosso Número	
Data do Documento		Nº do Documento		Espécie Doc.		Aceite	
05/04/2018		3739040		CARTÃO		Data Processamento	
20/03/2018						20/03/2018	
Uso do Banco		CIP		Carteira		Espécie Moeda	
				102		R\$	
Quantidade de Moeda						xValor	
						(-) Valor do Documento	
Instruções (Texto de responsabilidade de beneficiário)						(-) Desconto / Abatimento	
NÃO RECEBER VALOR INFERIOR A R\$ *****0,00							
NÃO RECEBER VALOR SUPERIOR A R\$ *****2.774,81							
CUSTO DE MANUTENÇÃO - R\$ 0,00							
OS ENCARGOS REFERENTES AO ATRASO DO PAGAMENTO SERÃO DEBITADOS NA SUA PRÓXIMA FATURA.						(+) Juros / Multa	
AO EFETUAR O PAGAMENTO DO SEU BOLETO O DESTINATÁRIO PODERÁ APARECER COMO KIRTON BANK.							
NÃO SE PREOCUPE! ESTA ALTERAÇÃO OCORREU EM FUNÇÃO DO PROCESSO DE INCORPORAÇÃO DO HSBC PELO BRADESCO.						(-) Valor Cobrado	

Nome do Pagador/CPF/CNPJ

SR FRANCISCO PEREIRA PALACIO FILHO - CPF: 042.872.403-59
RUA VINTE E UM DE ABRIL 20 AP ALTOS BOA VISTA
61901-590 - MARACANAU - CE

Sacador/Avalista



Autenticação Mecânica
Ficha de Compensação

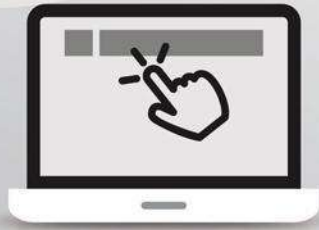

AGUARDE:

Em breve, o novo site do Banco Cetelem.
A comodidade do autoatendimento e gerenciamento do seu cartão de crédito com **acesso facilitado através do seu CPF.**

Titular: **SR FRANCISCO PEREIRA PALACIO FILHO**

399 VENCIMENTO: 05/05/2018

Saldo Total	Pagamento Mínimo
R\$ 2.864,87	R\$ 131,10

Linha de Crédito

Limite do Cartão:	R\$	3.450,20
Disponível para Compras:	R\$	585,33
Disponível para Saques:	R\$	580,00

Encargos Financeiros

Contratuais máximos para Financiamentos	3,00% am ou 42,57% aa
CET para saldo financiado:	54,31% aa
Encargos de saque à vista:	3,00% am
CET Saque à vista:	54,13% aa
Juros de mora:	1,00% am

Informamos que o valor referente ao PAGAMENTO MÍNIMO desta fatura será debitado do seu benefício e utilizado para amortizar o saldo devedor, de acordo com as regras contratuais.

Caso não seja efetuado o pagamento mínimo do cartão na data de vencimento, serão cobrados juros remuneratórios, além de juros de mora, conforme previsto em contrato.

Para mais informações: www.cetelem.com.br		
Central de Relacionamento Cetelem - Capitais e regiões metropolitanas 4004 7990 Demais localidades: 0800 704 1166		
SAC 0800 286 8877	Ouvidoria 0800 722 0401	Deficiente Auditivo 0800 726 0604

O fechamento da sua próxima fatura será no dia 20/05/2018. Compras e pagamentos realizados após esta data estarão disponíveis na fatura subsequente.

Data	Demonstrativo	Débito	Crédito
	Saldo Extrato Anterior	2.905,91	
	Nº Cartão Titular: 5340 04XX XXXX 3574		
24/03/2018	PREVISAO DE PAGAMENTO		131,10
20/04/2018	ENCARGOS DE FINANCIAMENTO	83,24	
20/04/2018	IOF-IMPOSTO S/ OPERACOES FINANC	6,82	



9126541

HSBC **399-9** | 39993.73909 40943.921011 98110.000027 3 0000000000000

Local de Pagamento						Vencimento	
PAGÁVEL PREFERENCIALMENTE NO BANCO BRADESCO						05/05/2018	
Nome do Beneficiário/CNPJ/CPF						Agência / Código do Beneficiário	
BANCO CETELEM S/A - CNPJ: 00.558.456/0001-71						00454/3739040	
Alameda Rio Negro, 161 - 17º Andar, Alphaville Industrial, Barueri - SP - CEP 06454-000						Nosso Número	
Data do Documento		Nº do Documento		Espécie Doc.	Aceite	Data Processamento	
05/05/2018		3739040			CARTÃO	20/04/2018	
Uso do Banco		CIP	Carteira	Espécie Moeda	Quantidade de Moeda	xValor	
			102	R\$		(-) Valor do Documento	
Instruções (Texto de responsabilidade de beneficiário)						(-) Desconto / Abatimento	
NÃO RECEBER VALOR INFERIOR A R\$ *****0,00							
NÃO RECEBER VALOR SUPERIOR A R\$ *****2.733,77							
CUSTO DE MANUTENÇÃO - R\$ 0,00							
OS ENCARGOS REFERENTES AO ATRASO DO PAGAMENTO SERÃO DEBITADOS NA SUA PRÓXIMA FATURA.						(+) Juros / Multa	
AO EFETUAR O PAGAMENTO DO SEU BOLETO O DESTINATÁRIO PODERÁ APARECER COMO KIRTON BANK. NÃO SE PREOCUPE! ESTA ALTERAÇÃO OCORREU EM FUNÇÃO DO PROCESSO DE INCORPORAÇÃO DO HSBC PELO BRADESCO.						(-) Valor Cobrado	
Nome do Pagador/CPF/CNPJ							
SR FRANCISCO PEREIRA PALACIO FILHO - CPF: 042.872.403-59 RUA VINTE E UM DE ABRIL 20 AP ALTOS BOA VISTA 61901-590 - MARACANAU - CE							

Sacador/Avalista



Autenticação Mecânica
Ficha de Compensação

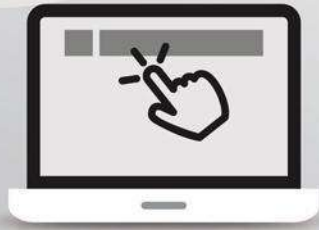

AGUARDE:

Em breve, o novo site do Banco Cetelem.
A comodidade do autoatendimento e gerenciamento do seu cartão de crédito com **acesso facilitado através do seu CPF.**

Titular: **SR FRANCISCO PEREIRA PALACIO FILHO**

399 VENCIMENTO: 05/06/2018

Saldo Total	Pagamento Mínimo
R\$ 2.825,49	R\$ 131,10

Linha de Crédito

Limite do Cartão:	R\$	3.450,20
Disponível para Compras:	R\$	624,71
Disponível para Saques:	R\$	620,00

Encargos Financeiros

Contratuais máximos para Financiamentos	3,00% am ou 42,57% aa
CET para saldo financiado:	54,43% aa
Encargos de saque à vista:	3,00% am
CET Saque à vista:	53,91% aa
Juros de mora:	1,00% am

Informamos que o valor referente ao PAGAMENTO MÍNIMO desta fatura será debitado do seu benefício e utilizado para amortizar o saldo devedor, de acordo com as regras contratuais.

Caso não seja efetuado o pagamento mínimo do cartão na data de vencimento, serão cobrados juros remuneratórios, além de juros de mora, conforme previsto em contrato.

Para mais informações: www.cetelem.com.br		
Central de Relacionamento Cetelem - Capitais e regiões metropolitanas 4004 7990 Demais localidades: 0800 704 1166		
SAC 0800 286 8877	Ouvidoria 0800 722 0401	Deficiente Auditivo 0800 726 0604

O fechamento da sua próxima fatura será no dia 20/06/2018. Compras e pagamentos realizados após esta data estarão disponíveis na fatura subsequente.

Data	Demonstrativo	Débito	Crédito
	Saldo Extrato Anterior	2.864,87	
	Nº Cartão Titular: 5340 04XX XXXX 3574		
26/04/2018	PREVISAO DE PAGAMENTO		131,10
20/05/2018	ENCARGOS DE FINANCIAMENTO	84,78	
20/05/2018	IOF-IMPOSTO S/ OPERACOES FINANC	6,94	



9126541

HSBC **399-9** | 39993.73909 40943.921011 98110.000027 3 0000000000000

Local de Pagamento						Vencimento	
PAGÁVEL PREFERENCIALMENTE NO BANCO BRADESCO						05/06/2018	
Nome do Beneficiário/CNPJ/CPF						Agência / Código do Beneficiário	
BANCO CETELEM S/A - CNPJ: 00.558.456/0001-71						00454/3739040	
Alameda Rio Negro, 161 - 17º Andar, Alphaville Industrial, Barueri - SP - CEP 06454-000						Nosso Número	
Data do Documento	Nº do Documento	Espécie Doc.	Aceite	Data Processamento	9439210198110-857		
05/06/2018	3739040		CARTÃO	20/05/2018			
Uso do Banco	CIP	Carteira	Espécie Moeda	Quantidade de Moeda	xValor		
		102	R\$		(-) Valor do Documento		
Instruções (Texto de responsabilidade de beneficiário)						(-) Desconto / Abatimento	
NÃO RECEBER VALOR INFERIOR A R\$ *****0,00							
NÃO RECEBER VALOR SUPERIOR A R\$ *****2.694,39							
CUSTO DE MANUTENÇÃO - R\$ 0,00							
OS ENCARGOS REFERENTES AO ATRASO DO PAGAMENTO SERÃO DEBITADOS NA SUA PRÓXIMA FATURA.						(+) Juros / Multa	
AO EFETUAR O PAGAMENTO DO SEU BOLETO O DESTINATÁRIO PODERÁ APARECER COMO KIRTON BANK.							
NÃO SE PREOCUPE! ESTA ALTERAÇÃO OCORREU EM FUNÇÃO DO PROCESSO DE INCORPORAÇÃO DO HSBC PELO BRADESCO.						(-) Valor Cobrado	
Nome do Pagador/CPF/CNPJ							
SR FRANCISCO PEREIRA PALACIO FILHO - CPF: 042.872.403-59							
RUA VINTE E UM DE ABRIL 20 AP ALTOS BOA VISTA							
61901-590 - MARACANAU - CE							

Sacador/Avalista



Autenticação Mecânica
Ficha de Compensação



AGUARDE:

Em breve, o novo site do Banco Cetelem.
A comodidade do autoatendimento e gerenciamento do seu cartão de crédito com **acesso facilitado através do seu CPF.**

Titular: **SR FRANCISCO PEREIRA PALACIO FILHO**

033 VENCIMENTO: 05/07/2018

Saldo Total	Pagamento Mínimo
R\$ 2.781,84	R\$ 131,10

Linha de Crédito

Limite do Cartão:	R\$	3.450,20
Disponível para Compras:	R\$	668,36
Disponível para Saques:	R\$	660,00

Encargos Financeiros

Contratuais máximos para Financiamentos	3,00% am ou 42,57% aa
CET para saldo financiado:	54,31% aa
Encargos de saque à vista:	3,00% am
CET Saque à vista:	54,13% aa
Juros de mora:	1,00% am

Informamos que o valor referente ao PAGAMENTO MÍNIMO desta fatura será debitado do seu benefício e utilizado para amortizar o saldo devedor, de acordo com as regras contratuais.

Caso não seja efetuado o pagamento mínimo do cartão na data de vencimento, serão cobrados juros remuneratórios, além de juros de mora, conforme previsto em contrato.

Para mais informações: www.cetelem.com.br		
Central de Relacionamento Cetelem - Capitais e regiões metropolitanas 4004 7990 Demais localidades 0800 704 1166		
SAC 0800 286 8877	Ouvidoria 0800 722 0401	Deficiente Auditivo 0800 726 0604

O fechamento da sua próxima fatura será no dia 20/07/2018. Compras e pagamentos realizados após esta data estarão disponíveis na fatura subsequente.

Data	Demonstrativo	Débito	Crédito
	Saldo Extrato Anterior	2.825,49	
	Nº Cartão Titular: 5340 04XX XXXX 3574		
25/05/2018	PREVISAO DE PAGAMENTO		131,10
20/06/2018	ENCARGOS DE FINANCIAMENTO	80,83	
20/06/2018	IOF-IMPOSTO S/ OPERACOES FINANC	6,62	



9126541



033-4

03399.16777 78094.392103 19811.701028 4 0000000000000

Local de Pagamento						Vencimento	
PAGÁVEL PREFERENCIALMENTE NO BANCO SANTANDER						05/07/2018	
Nome do Beneficiário/CNPJ/CPF						Agência / Código do Beneficiário	
BANCO CETELEM S/A - CNPJ: 00.558.456/0001-71						02175/1677780	
Alameda Rio Negro, 161 - 17º Andar, Alphaville Industrial, Barueri - SP - CEP 06454-000						Nosso Número	
Data do Documento		Nº do Documento		Espécie Doc.		Aceite	
05/07/2018		1677780		CARTÃO		Data Processamento	
20/06/2018						20/06/2018	
Uso do Banco		CIP		Carteira		Espécie Moeda	
				102		R\$	
Quantidade de Moeda		xValor					
						(-) Valor do Documento	
Instruções (Texto de responsabilidade de beneficiário)						(-) Desconto / Abatimento	
NÃO RECEBER VALOR INFERIOR A R\$ *****0,00							
NÃO RECEBER VALOR SUPERIOR A R\$ *****2.650,74							
CUSTO DE MANUTENÇÃO - R\$ 0,00							
OS ENCARGOS REFERENTES AO ATRASO DO PAGAMENTO SERÃO DEBITADOS NA SUA PRÓXIMA FATURA.						(+) Juros / Multa	
						(-) Valor Cobrado	

Nome do Pagador/CPF/CNPJ

SR FRANCISCO PEREIRA PALACIO FILHO - CPF: 042.872.403-59
RUA VINTE E UM DE ABRIL 20 AP ALTOS BOA VISTA
61901-590 - MARACANAU - CE

Sacador/Avalista



Autenticação Mecânica
Ficha de Compensação

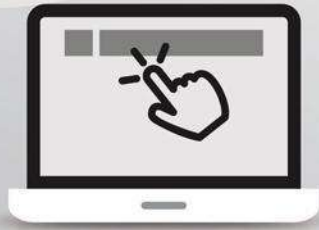

AGUARDE:

Em breve, o novo site do Banco Cetelem.
A comodidade do autoatendimento e gerenciamento do seu cartão de crédito com **acesso facilitado através do seu CPF.**

Titular: **SR FRANCISCO PEREIRA PALACIO FILHO**

033 VENCIMENTO: 05/08/2018

Saldo Total	Pagamento Mínimo
R\$ 2.739,68	R\$ 131,10

Linha de Crédito

Limite do Cartão:	R\$	3.450,20
Disponível para Compras:	R\$	710,52
Disponível para Saques:	R\$	710,00

Encargos Financeiros

Contratuais máximos para Financiamentos	3,00% am ou 42,57% aa
CET para saldo financiado:	54,43% aa
Encargos de saque à vista:	3,00% am
CET Saque à vista:	53,91% aa
Juros de mora:	1,00% am

Informamos que o valor referente ao PAGAMENTO MÍNIMO desta fatura será debitado do seu benefício e utilizado para amortizar o saldo devedor, de acordo com as regras contratuais.

Caso não seja efetuado o pagamento mínimo do cartão na data de vencimento, serão cobrados juros remuneratórios, além de juros de mora, conforme previsto em contrato.

Para mais informações: www.cetelem.com.br		
Central de Relacionamento Cetelem - Capitais e regiões metropolitanas 4004 7990 Demais localidades 0800 704 1166		
SAC 0800 286 8877	Ouvidoria 0800 722 0401	Deficiente Auditivo 0800 726 0604

O fechamento da sua próxima fatura será no dia 20/08/2018. Compras e pagamentos realizados após esta data estarão disponíveis na fatura subsequente.

Data	Demonstrativo	Débito	Crédito
	Saldo Extrato Anterior	2.781,84	
	Nº Cartão Titular: 5340 04XX XXXX 3574		
24/06/2018	PREVISAO DE PAGAMENTO		131,10
20/07/2018	ENCARGOS DE FINANCIAMENTO	82,21	
20/07/2018	IOF-IMPOSTO S/ OPERACOES FINANC	6,73	



9126541



033-4 | 03399.16777 78094.392103 19811.701028 4 0000000000000

Local de Pagamento						Vencimento	
PAGÁVEL PREFERENCIALMENTE NO BANCO SANTANDER						05/08/2018	
Nome do Beneficiário/CNPJ/CPF						Agência / Código do Beneficiário	
BANCO CETELEM S/A - CNPJ: 00.558.456/0001-71						02175/1677780	
Alameda Rio Negro, 161 - 17º Andar, Alphaville Industrial, Barueri - SP - CEP 06454-000						Nosso Número	
Data do Documento		Nº do Documento		Espécie Doc.	Aceite	Data Processamento	
05/08/2018		1677780			CARTÃO	20/07/2018	
Uso do Banco		CIP	Carteira	Espécie Moeda	Quantidade de Moeda	xValor	
			102	R\$		(-) Valor do Documento	
Instruções (Texto de responsabilidade de beneficiário)						(-) Desconto / Abatimento	
NÃO RECEBER VALOR INFERIOR A R\$ *****0,00							
NÃO RECEBER VALOR SUPERIOR A R\$ *****2.608,58							
CUSTO DE MANUTENÇÃO - R\$ 0,00							
OS ENCARGOS REFERENTES AO ATRASO DO PAGAMENTO SERÃO DEBITADOS NA SUA PRÓXIMA FATURA.						(+) Juros / Multa	
						(-) Valor Cobrado	

Nome do Pagador/CPF/CNPJ

SR FRANCISCO PEREIRA PALACIO FILHO - CPF: 042.872.403-59
RUA VINTE E UM DE ABRIL 20 AP ALTOS BOA VISTA
61901-590 - MARACANAU - CE

Sacador/Avalista

Autenticação Mecânica
Ficha de Compensação



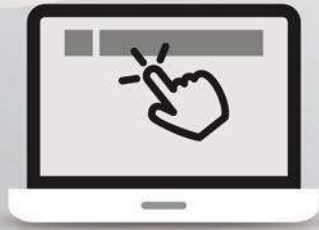

AGUARDE:

Em breve, o novo site do Banco Cetelem.
A comodidade do autoatendimento e gerenciamento do seu cartão de crédito com **acesso facilitado através do seu CPF.**

Titular: **SR FRANCISCO PEREIRA PALACIO FILHO**

033 VENCIMENTO: 05/09/2018

Saldo Total	Pagamento Mínimo
R\$ 2.696,11	R\$ 131,10

Linha de Crédito

Limite do Cartão:	R\$	3.450,20
Disponível para Compras:	R\$	754,09
Disponível para Saques:	R\$	750,00

Encargos Financeiros

Contratuais máximos para Financiamentos	3,00% am ou 42,57% aa
CET para saldo financiado:	54,43% aa
Encargos de saque à vista:	3,00% am
CET Saque à vista:	53,91% aa
Juros de mora:	1,00% am

Informamos que o valor referente ao PAGAMENTO MÍNIMO desta fatura será debitado do seu benefício e utilizado para amortizar o saldo devedor, de acordo com as regras contratuais.

Caso não seja efetuado o pagamento mínimo do cartão na data de vencimento, serão cobrados juros remuneratórios, além de juros de mora, conforme previsto em contrato.

Para mais informações: www.cetelem.com.br		
Central de Relacionamento Cetelem - Capitais e regiões metropolitanas 4004 7990 Demais localidades 0800 704 1166		
SAC 0800 286 8877	Ouvidoria 0800 722 0401	Deficiente Auditivo 0800 726 0604

O fechamento da sua próxima fatura será no dia 20/09/2018. Compras e pagamentos realizados após esta data estarão disponíveis na fatura subsequente.

Data	Demonstrativo	Débito	Crédito
	Saldo Extrato Anterior	2.739,68	
	Nº Cartão Titular: 5340 04XX XXXX 3574		
23/07/2018	PREVISAO DE PAGAMENTO		131,10
20/08/2018	ENCARGOS DE FINANCIAMENTO	80,90	
20/08/2018	IOF-IMPOSTO S/ OPERACOES FINANC	6,63	



9126541



033-4 | 03399.16777 78094.392103 19811.701028 4 0000000000000

Local de Pagamento						Vencimento	
PAGÁVEL PREFERENCIALMENTE NO BANCO SANTANDER						05/09/2018	
Nome do Beneficiário/CNPJ/CPF						Agência / Código do Beneficiário	
BANCO CETELEM S/A - CNPJ: 00.558.456/0001-71						02175/1677780	
Alameda Rio Negro, 161 - 17º Andar, Alphaville Industrial, Barueri - SP - CEP 06454-000						Nosso Número	
Data do Documento	Nº do Documento	Espécie Doc.	Aceite	Data Processamento	943921019811-7		
05/09/2018	1677780		CARTÃO	20/08/2018			
Uso do Banco	CIP	Carteira	Espécie Moeda	Quantidade de Moeda	xValor	(-) Valor do Documento	
		102	R\$				
Instruções (Texto de responsabilidade de beneficiário)						(-) Desconto / Abatimento	
NÃO RECEBER VALOR INFERIOR A R\$ *****0,00							
NÃO RECEBER VALOR SUPERIOR A R\$ *****2.565,01							
CUSTO DE MANUTENÇÃO - R\$ 0,00							
OS ENCARGOS REFERENTES AO ATRASO DO PAGAMENTO SERÃO DEBITADOS NA SUA PRÓXIMA FATURA.						(+) Juros / Multa	
						(-) Valor Cobrado	

Nome do Pagador/CPF/CNPJ

SR FRANCISCO PEREIRA PALACIO FILHO - CPF: 042.872.403-59
RUA VINTE E UM DE ABRIL 20 AP ALTOS BOA VISTA
61901-590 - MARACANAU - CE

Sacador/Avalista



Autenticação Mecânica
Ficha de Compensação

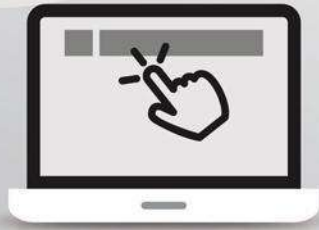

AGUARDE:

Em breve, o novo site do Banco Cetelem.
A comodidade do autoatendimento e gerenciamento do seu cartão de crédito com **acesso facilitado através do seu CPF.**

Titular: **SR FRANCISCO PEREIRA PALACIO FILHO**

033 VENCIMENTO: 05/10/2018

Total da Fatura	Pagamento Mínimo Descontado em Folha	Saldo Devedor ¹
R\$	R\$ 131,10	R\$ 2.571,31

Linha de Crédito

Limite do Cartão:	R\$	3.450,20
Disponível para Compras:	R\$	878,89
Disponível para Saques:	R\$	870,00

Encargos de Financiamento

Contratuais máximos para Financiamentos	3,00% am ou 42,57% aa
CET para saldo financiado:	54,31% aa
Encargos de saque à vista:	3,00% am
CET Saque à vista:	54,13% aa
Juros de mora:	1,00% am

Saldo Devedor¹: é o valor da diferença entre o Total da Fatura e o Pagamento Mínimo Descontado em Folha. Se você pagar este valor através do boleto abaixo, você quitará todos os valores devidos ao Banco Cetelem. Se você não pagar, não se preocupe: Uma parte do Saldo Devedor aqui informado será descontado de seu benefício ("Pagamento Mínimo Descontado em Folha"), e o restante irá compor o Saldo Devedor do próximo mês.

Limite do Cartão: é o valor disponibilizado para realização de compras + saques. É calculado com base na sua margem consignável para cartão de crédito.

IMPORTANTE: caso não seja efetuado o repasse pelo INSS do Pagamento Mínimo Descontado em Folha por perda de margem consignável, esse valor continuará sendo devido e será acrescido na próxima Fatura com Encargos de Financiamento.

Dúvidas sobre o Pagamento Mínimo? Consulte as condições no Contrato no site: www.cetelem.com.br.

Para mais informações: www.cetelem.com.br		
Central de Relacionamento Cetelem - Capitais e regiões metropolitanas 4004 7990 Demais localidades 0800 704 1166		
SAC 0800 296 8877	Ouvidoria 0800 722 0401	Deficiente Auditivo 0800 726 0604

O fechamento da sua próxima fatura será no dia 20/10/2018. Compras e pagamentos realizados após esta data estarão disponíveis na fatura subsequente.

Data	Demonstrativo	Débito	Crédito
	Saldo Extrato Anterior	2.696,11	
	Nº Cartão Titular: 5340 04XX XXXX 3574		
27/08/2018	PREVISAO DE PAGAMENTO		131,10
20/09/2018	IOF - S/FINANCIAMENTO ROTATIVO	6,30	



9126541



033-4 | 03399.16777 78094.392103 19811.701028 4 0000000000000

Local de Pagamento						Vencimento	05/10/2018
PAGÁVEL PREFERENCIALMENTE NO BANCO SANTANDER						Agência / Código do Beneficiário	
Nome do Beneficiário/CNPJ/CPF						02175/1677780	
BANCO CETELEM S/A - CNPJ: 00.558.456/0001-71						Nosso Número	
Alameda Rio Negro, 161 - 17º Andar, Alphaville Industrial, Barueri - SP - CEP 06454-000						943921019811-7	
Data do Documento	Nº do Documento	Espécie Doc.	Aceite	Data Processamento			
05/10/2018	1677780		CARTÃO	20/09/2018			
Uso do Banco	CIP	Carteira	Espécie Moeda	Quantidade de Moeda	xValor	(=) Valor do Documento	
		102	R\$			(-) Desconto / Abatimento	
Instruções (Texto de responsabilidade de beneficiário)							
NÃO RECEBER VALOR INFERIOR A R\$ *****0,00							
NÃO RECEBER VALOR SUPERIOR A R\$ *****2.440,21							
CUSTO DE MANUTENÇÃO - R\$ 0,00							
OS ENCARGOS REFERENTES AO ATRASO DO PAGAMENTO SERÃO DEBITADOS NA SUA PRÓXIMA FATURA.						(+) Juros / Multa	
						(=) Valor Cobrado	

Nome do Pagador/CPF/CNPJ

SR FRANCISCO PEREIRA PALACIO FILHO - CPF: 042.872.403-59
RUA VINTE E UM DE ABRIL 20 AP ALTOS BOA VISTA
61901-590 - MARACANAU - CE

Sacador/Avalista



Autenticação Mecânica
Ficha de Compensação

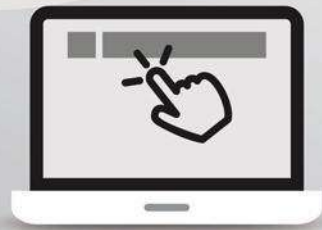

AGUARDE:

Em breve, o novo site do Banco Cetelem.
A comodidade do autoatendimento e gerenciamento do seu cartão de crédito com acesso facilitado através do seu CPF.

Titular: **SR FRANCISCO PEREIRA PALACIO FILHO**

739

VENCIMENTO: 05/11/2018

Total da Fatura	Pagamento Mínimo Descontado em Folha	Saldo Devedor ¹
R\$	R\$ 131,10	R\$ 2.601,62

Linha de Crédito

Limite do Cartão:	R\$	3.450,20
Disponível para Compras:	R\$	848,58
Disponível para Saques:	R\$	840,00

Encargos de Financiamento

Contratuais máximos para Financiamentos	3,00% am ou 42,57% aa
CET para saldo financiado:	54,43% aa
Encargos de saque à vista:	3,00% am
CET Saque à vista:	53,91% aa
Juros de mora:	1,00% am

Saldo Devedor¹: é o valor da diferença entre o Total da Fatura e o Pagamento Mínimo Descontado em Folha. Se você pagar este valor através do boleto abaixo, você quitará todos os valores devidos ao Banco Cetelem. Se você não pagar, não se preocupe: Uma parte do Saldo Devedor aqui informado será descontado de seu benefício ("Pagamento Mínimo Descontado em Folha"), e o restante irá compor o Saldo Devedor do próximo mês.

Limite do Cartão: é o valor disponibilizado para realização de compras + saques. É calculado com base na sua margem consignável para cartão de crédito.

IMPORTANTE: caso não seja efetuado o repasse pelo INSS do Pagamento Mínimo Descontado em Folha por perda de margem consignável, esse valor continuará sendo devido e será acrescido na próxima Fatura com Encargos de Financiamento.

Dúvidas sobre o Pagamento Mínimo? Consulte as condições no Contrato no site: www.cetelem.com.br.

Para mais informações: www.cetelem.com.br		
Central de Relacionamento Cetelem - Capitais e regiões metropolitanas 4004 7990 Demais localidades 0800 704 1166		
SAC 0800 296 8877	Ouvidoria 0800 722 0401	Deficiente Auditivo 0800 726 0604

O fechamento da sua próxima fatura será no dia 20/11/2018. Compras e pagamentos realizados após esta data estarão disponíveis na fatura subsequente.

Data	Demonstrativo	Débito	Crédito
	Saldo Extrato Anterior	2.571,31	
	Nº Cartão Titular: 5340 04XX XXXX 3574		
23/09/2018	PREVISAO DE PAGAMENTO		131,10
27/09/2018	ENCARGOS DE FINANCIAMENTO	76,95	
20/10/2018	ENCARGOS DE FINANCIAMENTO	78,07	
20/10/2018	IOF - S/FINANCIAMENTO ROTATIVO	6,39	



9126541



739-0

73990.00004 00001.223296 33992.170341 5 0000000000000

Local de Pagamento						Vencimento	
PAGÁVEL EM QUALQUER BANCO						05/11/2018	
Nome do Beneficiário/CNPJ/CPF						Agência / Código do Beneficiário	
BANCO CETELEM S/A - CNPJ: 00.558.456/0001-71						00010/000000000122	
Alameda Rio Negro, 161 - 17º Andar, Alphaville Industrial, Barueri - SP - CEP 06454-000						Nosso Número	
Data do Documento		Nº do Documento		Espécie Doc.	Aceite	Data Processamento	
05/11/2018		3293399217		31	CARTÃO	20/10/2018	
Uso do Banco		CIP	Carteira	Espécie Moeda	Quantidade de Moeda	xValor	
			03	R\$		(-) Valor do Documento	
Instruções (Texto de responsabilidade de beneficiário)						(-) Desconto / Abatimento	
NÃO RECEBER VALOR INFERIOR A R\$ *****0,00							
NÃO RECEBER VALOR SUPERIOR A R\$ *****2.470,52							
CUSTO DE MANUTENÇÃO - R\$ 0,00							
OS ENCARGOS REFERENTES AO ATRASO DO PAGAMENTO SERÃO DEBITADOS NA SUA PRÓXIMA FATURA.						(+) Juros / Multa	
O BANCO CETELEM AGORA É TAMBÉM O EMISSOR DO BOLETO DE PAGAMENTO DA SUA FATURA. COM ISSO, TEMOS MAIS SEGURANÇA E AGILIDADE NA CONTABILIZAÇÃO DOS PAGAMENTOS E VOCÊ AINDA PODE PAGAR A FATURA EM QUALQUER BANCO.						(-) Valor Cobrado	

Nome do Pagador/CPF/CNPJ

SR FRANCISCO PEREIRA PALACIO FILHO - CPF: 042.872.403-59
RUA VINTE E UM DE ABRIL 20 AP ALTOS BOA VISTA
61901-590 - MARACANAU - CE

Sacador/Avalista



Autenticação Mecânica
Ficha de Compensação

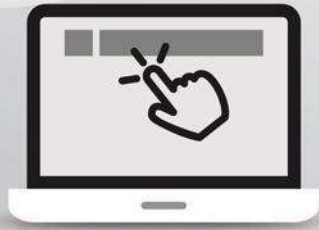

AGUARDE:

Em breve, o novo site do Banco Cetelem.
A comodidade do autoatendimento e gerenciamento do seu cartão de crédito com **acesso facilitado através do seu CPF.**

Titular: **SR FRANCISCO PEREIRA PALACIO FILHO**

739 VENCIMENTO: 05/12/2018

Total da Fatura	Pagamento Mínimo Descontado em Folha	Saldo Devedor ¹
R\$	R\$ 131,10	R\$ 3.558,40

Linha de Crédito

Limite do Cartão:	R\$	3.450,20
Disponível para Compras:	R\$	*,**
Disponível para Saques:	R\$	*,**

Encargos de Financiamento

Contratuais máximos para Financiamentos	3,00% am ou 42,57% aa
CET para saldo financiado:	54,31% aa
Encargos de saque à vista:	3,00% am
CET Saque à vista:	54,13% aa
Juros de mora:	1,00% am

Saldo Devedor¹: é o valor da diferença entre o Total da Fatura e o Pagamento Mínimo Descontado em Folha. Se você pagar este valor através do boleto abaixo, você quitará todos os valores devidos ao Banco Cetelem. Se você não pagar, não se preocupe: Uma parte do Saldo Devedor aqui informado será descontado de seu benefício ("Pagamento Mínimo Descontado em Folha"), e o restante irá compor o Saldo Devedor do próximo mês.

Limite do Cartão: é o valor disponibilizado para realização de compras + saques. É calculado com base na sua margem consignável para cartão de crédito.

IMPORTANTE: caso não seja efetuado o repasse pelo INSS do Pagamento Mínimo Descontado em Folha por perda de margem consignável, esse valor continuará sendo devido e será acrescido na próxima Fatura com Encargos de Financiamento.

Dúvidas sobre o Pagamento Mínimo? Consulte as condições no Contrato no site: www.cetelem.com.br.

Para mais informações: www.cetelem.com.br		
Central de Relacionamento Cetelem - Capitais e regiões metropolitanas 4004 7990 Demais localidades 0800 704 1166		
SAC 0800 296 8877	Ouvidoria 0800 722 0401	Deficiente Auditivo 0800 726 0604

O fechamento da sua próxima fatura será no dia 20/12/2018. Compras e pagamentos realizados após esta data estarão disponíveis na fatura subsequente.

Data	Demonstrativo	Débito	Crédito
	Saldo Extrato Anterior	2.601,62	
	Nº Cartão Titular: 5340 04XX XXXX 3574		
23/10/2018	PREVISAO DE PAGAMENTO		
12/11/2018	TELESAQUE AURA	979,68	131,10
12/11/2018	IOF - S/FINANCIAMENTO ROTATIVO	5,57	
12/11/2018	ENCARGOS DO TELESAQUE	22,45	
20/11/2018	ENCARGOS DE FINANCIAMENTO	74,11	
20/11/2018	IOF - S/FINANCIAMENTO ROTATIVO	6,07	



9126541



739-0 | 73990.00004 00001.223296 33992.170341 5 0000000000000

Local de Pagamento	PAGÁVEL EM QUALQUER BANCO. PREFERENCIALMENTE, UTILIZE O SERVIÇO DDA DO SEU BANCO. É SIMPLES, RÁPIDO E SEGURO.				Vencimento	05/12/2018
Nome do Beneficiário/CNPJ/CPF	BANCO CETELEM S/A - CNPJ: 00.558.456/0001-71				Agência / Código do Beneficiário	00010/000000000122
	Alameda Rio Negro, 161 - 17º Andar, Alphaville Industrial, Barueri - SP - CEP 06454-000				Nosso Número	3293399217 034
Data do Documento	Nº do Documento	Espécie Doc.	Aceite	Data Processamento		
05/12/2018	3293399217	31	CARTÃO	20/11/2018		
Uso do Banco	CIP	Carteira	Espécie Moeda	Quantidade de Moeda	xValor	(=) Valor do Documento
		03	R\$			(-) Desconto / Abatimento
Instruções (Texto de responsabilidade de beneficiário)						(+) Juros / Multa
NÃO RECEBER VALOR INFERIOR A R\$ *****0,00						(=) Valor Cobrado
NÃO RECEBER VALOR SUPERIOR A R\$ *****3.558,40						
CUSTO DE MANUTENÇÃO - R\$ 0,00						
OS ENCARGOS REFERENTES AO ATRASO DO PAGAMENTO SERÃO DEBITADOS NA SUA PRÓXIMA FATURA.						
O BANCO CETELEM AGORA É TAMBÉM O EMISSOR DO BOLETO DE PAGAMENTO DA SUA FATURA. COM ISSO, TEMOS MAIS SEGURANÇA E AGILIDADE NA CONTABILIZAÇÃO DOS PAGAMENTOS E VOCÊ AINDA PODE PAGAR A FATURA EM QUALQUER BANCO.						
Nome do Pagador/CPF/CNPJ						

SR FRANCISCO PEREIRA PALACIO FILHO - CPF: 042.872.403-59
RUA VINTE E UM DE ABRIL 20 AP ALTOS BOA VISTA
61901-590 - MARACANAU - CE

Sacador/Avalista



Autenticação Mecânica
Ficha de Compensação

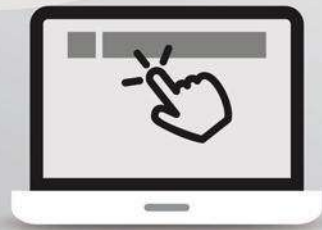

AGUARDE:

Em breve, o novo site do Banco Cetelem.
A comodidade do autoatendimento e gerenciamento do seu cartão de crédito com **acesso facilitado através do seu CPF.**

Titular: **SR FRANCISCO PEREIRA PALACIO FILHO**

739 VENCIMENTO: 05/01/2019

Total da Fatura	Pagamento Mínimo Descontado em Folha	Saldo Devedor ¹
R\$	R\$ 131,10	R\$ 3.545,93

Linha de Crédito

Limite do Cartão:	R\$	3.450,20
Disponível para Compras:	R\$	*,**
Disponível para Saques:	R\$	*,**

Encargos de Financiamento

Contratuais máximos para Financiamentos	3,00% am ou 42,57% aa
CET para saldo financiado:	54,43% aa
Encargos de saque à vista:	3,00% am
CET Saque à vista:	53,91% aa
Juros de mora:	1,00% am

Saldo Devedor¹: é o valor da diferença entre o Total da Fatura e o Pagamento Mínimo Descontado em Folha. Se você pagar este valor através do boleto abaixo, você quitará todos os valores devidos ao Banco Cetelem. Se você não pagar, não se preocupe: Uma parte do Saldo Devedor aqui informado será descontado de seu benefício ("Pagamento Mínimo Descontado em Folha"), e o restante irá compor o Saldo Devedor do próximo mês.

Limite do Cartão: é o valor disponibilizado para realização de compras + saques. É calculado com base na sua margem consignável para cartão de crédito.

IMPORTANTE: caso não seja efetuado o repasse pelo INSS do Pagamento Mínimo Descontado em Folha por perda de margem consignável, esse valor continuará sendo devido e será acrescido na próxima Fatura com Encargos de Financiamento.

Dúvidas sobre o Pagamento Mínimo? Consulte as condições no Contrato no site: www.cetelem.com.br.

Para mais informações: www.cetelem.com.br		
Central de Relacionamento Cetelem - Capitais e regiões metropolitanas 4004 7990 Demais localidades 0800 704 1166		
SAC 0800 296 8877	Ouvidoria 0800 722 0401	Deficiente Auditivo 0800 726 0604

O fechamento da sua próxima fatura será no dia 20/01/2019. Compras e pagamentos realizados após esta data estarão disponíveis na fatura subsequente.

Data	Demonstrativo	Débito	Crédito
	Saldo Extrato Anterior	3.558,40	
	Nº Cartão Titular: 5340 04XX XXXX 3574		
23/11/2018	PREVISAO DE PAGAMENTO		131,10
20/12/2018	ENCARGOS DE FINANCIAMENTO	106,29	
20/12/2018	IOF - S/FINANCIAMENTO ROTATIVO	12,34	



9126541



739-0 | 73990.00004 00001.223353 43470.640343 7 0000000000000

Local de Pagamento	PAGÁVEL EM QUALQUER BANCO. PREFERENCIALMENTE, UTILIZE O SERVIÇO DDA DO SEU BANCO. É SIMPLES, RÁPIDO E SEGURO.				Vencimento	05/01/2019
Nome do Beneficiário/CNPJ/CPF	BANCO CETELEM S/A - CNPJ: 00.558.456/0001-71				Agência / Código do Beneficiário	00010/000000000122
	Alameda Rio Negro, 161 - 17º Andar, Alphaville Industrial, Barueri - SP - CEP 06454-000				Nosso Número	3354347064 034
Data do Documento	Nº do Documento	Espécie Doc.	Aceite	Data Processamento		
05/01/2019	3354347064	31	CARTÃO	20/12/2018		
Uso do Banco	CIP	Carteira	Espécie Moeda	Quantidade de Moeda	xValor	(=) Valor do Documento
		03	R\$			
Instruções (Texto de responsabilidade de beneficiário)					(-) Desconto / Abatimento	
NÃO RECEBER VALOR INFERIOR A R\$ *****0,00						
NÃO RECEBER VALOR SUPERIOR A R\$ *****3.545,93						
CUSTO DE MANUTENÇÃO - R\$ 0,00						
OS ENCARGOS REFERENTES AO ATRASO DO PAGAMENTO SERÃO DEBITADOS NA SUA PRÓXIMA FATURA.					(+) Juros / Multa	
O BANCO CETELEM AGORA É TAMBÉM O EMISSOR DO BOLETO DE PAGAMENTO DA SUA FATURA. COM ISSO, TEMOS MAIS SEGURANÇA E AGILIDADE NA CONTABILIZAÇÃO DOS PAGAMENTOS E VOCÊ AINDA PODE PAGAR A FATURA EM QUALQUER BANCO.					(=) Valor Cobrado	
Nome do Pagador/CPF/CNPJ						
SR FRANCISCO PEREIRA PALACIO FILHO - CPF: 042.872.403-59 RUA VINTE E UM DE ABRIL 20 AP ALTOS BOA VISTA 61901-590 - MARACANAU - CE						

Sacador/Avalista



Autenticação Mecânica
Ficha de Compensação

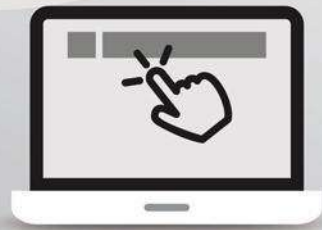

AGUARDE:

Em breve, o novo site do Banco Cetelem.

A comodidade do autoatendimento e gerenciamento do seu cartão de crédito com acesso facilitado através do seu CPF.

Titular: **SR FRANCISCO PEREIRA PALACIO FILHO**

739 VENCIMENTO: 05/02/2019

Total da Fatura	Pagamento Mínimo Descontado em Folha	Saldo Devedor ¹
R\$	R\$ 131,10	R\$ 3.529,42

Linha de Crédito

Limite do Cartão:	R\$	3.450,20
Disponível para Compras:	R\$	*,**
Disponível para Saques:	R\$	*,**

Encargos de Financiamento

Contratuais máximos para Financiamentos	3,00% am ou 42,57% aa
CET para saldo financiado:	54,43% aa
Encargos de saque à vista:	3,00% am
CET Saque à vista:	53,91% aa
Juros de mora:	1,00% am

Saldo Devedor¹: é o valor da diferença entre o Total da Fatura e o Pagamento Mínimo Descontado em Folha. Se você pagar este valor através do boleto abaixo, você quitará todos os valores devidos ao Banco Cetelem. Se você não pagar, não se preocupe: Uma parte do Saldo Devedor aqui informado será descontado de seu benefício ("Pagamento Mínimo Descontado em Folha"), e o restante irá compor o Saldo Devedor do próximo mês.

Limite do Cartão: é o valor disponibilizado para realização de compras + saques. É calculado com base na sua margem consignável para cartão de crédito.

IMPORTANTE: caso não seja efetuado o repasse pelo INSS do Pagamento Mínimo Descontado em Folha por perda de margem consignável, esse valor continuará sendo devido e será acrescido na próxima Fatura com Encargos de Financiamento.

Dúvidas sobre o Pagamento Mínimo? Consulte as condições no Contrato no site: www.cetelem.com.br.

Para mais informações: www.cetelem.com.br		
Central de Relacionamento Cetelem - Capitais e regiões metropolitanas 4004 7990 Demais localidades 0800 704 1166		
SAC 0800 296 8877	Ouvidoria 0800 722 0401	Deficiente Auditivo 0800 726 0604

O fechamento da sua próxima fatura será no dia 20/02/2019. Compras e pagamentos realizados após esta data estarão disponíveis na fatura subsequente.



9126541



739-0 | 73990.00004 00001.223023 03629.500343 9 0000000000000

Local de Pagamento	PAGÁVEL EM QUALQUER BANCO. PREFERENCIALMENTE, UTILIZE O SERVIÇO DDA DO SEU BANCO. É SIMPLES, RÁPIDO E SEGURO.				Vencimento	05/02/2019
Nome do Beneficiário/CNPJ/CPF	BANCO CETELEM S/A - CNPJ: 00.558.456/0001-71				Agência / Código do Beneficiário	00010/000000000122
	Alameda Rio Negro, 161 - 17º Andar, Alphaville Industrial, Barueri - SP - CEP 06454-000				Nosso Número	3020362950 034
Data do Documento	Nº do Documento	Espécie Doc.	Aceite	Data Processamento		
05/02/2019	3020362950	31	CARTÃO	20/01/2019		
Uso do Banco	CIP	Carteira	Espécie Moeda	Quantidade de Moeda	xValor	(=) Valor do Documento
		03	R\$			(-) Desconto / Abatimento
Instruções (Texto de responsabilidade de beneficiário)						(+) Juros / Multa
NÃO RECEBER VALOR INFERIOR A R\$ *****0,00						(=) Valor Cobrado
NÃO RECEBER VALOR SUPERIOR A R\$ *****3.529,42						
CUSTO DE MANUTENÇÃO - R\$ 0,00						
OS ENCARGOS REFERENTES AO ATRASO DO PAGAMENTO SERÃO DEBITADOS NA SUA PRÓXIMA FATURA.						
O BANCO CETELEM AGORA É TAMBÉM O EMISSOR DO BOLETO DE PAGAMENTO DA SUA FATURA. COM ISSO, TEMOS MAIS SEGURANÇA E AGILIDADE NA CONTABILIZAÇÃO DOS PAGAMENTOS E VOCÊ AINDA PODE PAGAR A FATURA EM QUALQUER BANCO.						
Nome do Pagador/CPF/CNPJ						

SR FRANCISCO PEREIRA PALACIO FILHO - CPF: 042.872.403-59
RUA VINTE E UM DE ABRIL 20 AP ALTOS BOA VISTA
61901-590 - MARACANAU - CE

Sacador/Avalista



Autenticação Mecânica
Ficha de Compensação



Os canais digitais da Cetelem são
práticos e fáceis de usar.

Consulte a fatura, limite e vencimento do
seu cartão **com muita rapidez.**

APP
CETELEM
Baixe agora

CETELEM
ONLINE
cetelem.com.br

Titular: **SR FRANCISCO PEREIRA PALACIO FILHO**

739 VENCIMENTO: 05/03/2019

Total da Fatura	Pagamento Mínimo Descontado em Folha	Saldo Devedor ¹
R\$	R\$ 131,10	R\$ 3.508,61

Linha de Crédito

Limite do Cartão:	R\$	3.450,20
Disponível para Compras:	R\$	*,**
Disponível para Saques:	R\$	*,**

Encargos de Financiamento

Contratuais máximos para Financiamentos	3,00% am ou 42,57% aa
CET para saldo financiado:	53,85% aa
Encargos de saque à vista:	3,00% am
CET Saque à vista:	54,13% aa
Juros de mora:	1,00% am

Saldo Devedor¹: é o valor da diferença entre o Total da Fatura e o Pagamento Mínimo Descontado em Folha. Se você pagar este valor através do boleto abaixo, você quitará todos os valores devidos ao Banco Cetelem. Se você não pagar, não se preocupe: Uma parte do Saldo Devedor aqui informado será descontado de seu benefício ("Pagamento Mínimo Descontado em Folha"), e o restante irá compor o Saldo Devedor do próximo mês.

Limite do Cartão: é o valor disponibilizado para realização de compras + saques. É calculado com base na sua margem consignável para cartão de crédito.

IMPORTANTE: caso não seja efetuado o repasse pelo INSS do Pagamento Mínimo Descontado em Folha por perda de margem consignável, esse valor continuará sendo devido e será acrescido na próxima Fatura com Encargos de Financiamento.

Dúvidas sobre o Pagamento Mínimo? Consulte as condições no Contrato no site: www.cetelem.com.br.

Para mais informações: www.cetelem.com.br		
Central de Relacionamento Cetelem - Capitais e regiões metropolitanas 4004 7990 Demais localidades 0800 704 1166		
SAC 0800 296 8877	Ouvidoria 0800 722 0401	Deficiente Auditivo 0800 726 0604

O fechamento da sua próxima fatura será no dia 20/03/2019. Compras e pagamentos realizados após esta data estarão disponíveis na fatura subsequente.



9126541



739-0

73990.00004 00001.223056 13373.240343 1 0000000000000

Local de Pagamento	PAGÁVEL EM QUALQUER BANCO. PREFERENCIALMENTE, UTILIZE O SERVIÇO DDA DO SEU BANCO. É SIMPLES, RÁPIDO E SEGURO.				Vencimento	05/03/2019
Nome do Beneficiário/CNPJ/CPF	BANCO CETELEM S/A - CNPJ: 00.558.456/0001-71				Agência / Código do Beneficiário	00010/000000000122
Alameda Rio Negro, 161 - 17º Andar, Alphaville Industrial, Barueri - SP - CEP 06454-000						
Data do Documento	Nº do Documento	Espécie Doc.	Aceite	Data Processamento	Nosso Número	
05/03/2019	3051337324	31	CARTÃO	20/02/2019	3051337324 034	
Uso do Banco	CIP	Carteira	Espécie Moeda	Quantidade de Moeda	xValor	
		03	R\$		(=) Valor do Documento	
Instruções (Texto de responsabilidade de beneficiário)					(-) Desconto / Abatimento	
NÃO RECEBER VALOR INFERIOR A R\$ *****0,00						
NÃO RECEBER VALOR SUPERIOR A R\$ *****3.508,61						
CUSTO DE MANUTENÇÃO - R\$ 0,00						
OS ENCARGOS REFERENTES AO ATRASO DO PAGAMENTO SERÃO DEBITADOS NA SUA PRÓXIMA FATURA.					(+) Juros / Multa	
O BANCO CETELEM AGORA É TAMBÉM O EMISSOR DO BOLETO DE PAGAMENTO DA SUA FATURA. COM ISSO, TEMOS MAIS SEGURANÇA E AGILIDADE NA CONTABILIZAÇÃO DOS PAGAMENTOS E VOCÊ AINDA PODE PAGAR A FATURA EM QUALQUER BANCO.					(=) Valor Cobrado	
Nome do Pagador/CPF/CNPJ						

SR FRANCISCO PEREIRA PALACIO FILHO - CPF: 042.872.403-59
RUA VINTE E UM DE ABRIL 20 AP ALTOS BOA VISTA
61901-590 - MARACANAU - CE

Sacador/Avalista



Autenticação Mecânica
Ficha de Compensação



Os canais digitais da Cetelem são
práticos e fáceis de usar.

Consulte a fatura, limite e vencimento do
seu cartão **com muita rapidez.**

APP
CETELEM
Baixe agora

CETELEM
ONLINE
cetelem.com.br

Titular: **SR FRANCISCO PEREIRA PALACIO FILHO**

739 VENCIMENTO: 05/04/2019

Total da Fatura	Pagamento Mínimo Descontado em Folha	Saldo Devedor ¹
R\$	R\$ 131,10	R\$ 3.490,84

Linha de Crédito

Limite do Cartão:	R\$	3.450,20
Disponível para Compras:	R\$	*,**
Disponível para Saques:	R\$	*,**

Encargos de Financiamento

Contratuais máximos para Financiamentos	3,00% am ou 42,57% aa
CET para saldo financiado:	54,43% aa
Encargos de saque à vista:	3,00% am
CET Saque à vista:	53,91% aa
Juros de mora:	1,00% am

Saldo Devedor¹: é o valor da diferença entre o Total da Fatura e o Pagamento Mínimo Descontado em Folha. Se você pagar este valor através do boleto abaixo, você quitará todos os valores devidos ao Banco Cetelem. Se você não pagar, não se preocupe: Uma parte do Saldo Devedor aqui informado será descontado de seu benefício ("Pagamento Mínimo Descontado em Folha"), e o restante irá compor o Saldo Devedor do próximo mês.

Limite do Cartão: é o valor disponibilizado para realização de compras + saques. É calculado com base na sua margem consignável para cartão de crédito.

IMPORTANTE: caso não seja efetuado o repasse pelo INSS do Pagamento Mínimo Descontado em Folha por perda de margem consignável, esse valor continuará sendo devido e será acrescido na próxima Fatura com Encargos de Financiamento.

Dúvidas sobre o Pagamento Mínimo? Consulte as condições no Contrato no site: www.cetelem.com.br.

Para mais informações: www.cetelem.com.br		
Central de Relacionamento Cetelem - Capitais e regiões metropolitanas 4004 7990 Demais localidades 0800 704 1166		
SAC 0800 286 8877	Ouvidoria 0800 722 0401	Deficiente Auditivo 0800 726 0604

O fechamento da sua próxima fatura será no dia 20/04/2019. Compras e pagamentos realizados após esta data estarão disponíveis na fatura subsequente.



9126541



739-0

73990.00004 00001.223072 93326.640344 6 0000000000000

Local de Pagamento	PAGÁVEL EM QUALQUER BANCO. PREFERENCIALMENTE, UTILIZE O SERVIÇO DDA DO SEU BANCO. É SIMPLES, RÁPIDO E SEGURO.				Vencimento	05/04/2019
Nome do Beneficiário/CNPJ/CPF	BANCO CETELEM S/A - CNPJ: 00.558.456/0001-71				Agência / Código do Beneficiário	00010/000000000122
	Alameda Rio Negro, 161 - 17º Andar, Alphaville Industrial, Barueri - SP - CEP 06454-000				Nosso Número	3079332664 034
Data do Documento	Nº do Documento	Espécie Doc.	Aceite	Data Processamento		
05/04/2019	3079332664	31	CARTÃO	20/03/2019		
Uso do Banco	CIP	Carteira	Espécie Moeda	Quantidade de Moeda	xValor	(=) Valor do Documento
		03	R\$			(-) Desconto / Abatimento
Instruções (Texto de responsabilidade de beneficiário)						(+) Juros / Multa
NÃO RECEBER VALOR INFERIOR A R\$ *****0,00						(=) Valor Cobrado
NÃO RECEBER VALOR SUPERIOR A R\$ *****3.490,84						
CUSTO DE MANUTENÇÃO - R\$ 0,00						
OS ENCARGOS REFERENTES AO ATRASO DO PAGAMENTO SERÃO DEBITADOS NA SUA PRÓXIMA FATURA.						
O BANCO CETELEM AGORA É TAMBÉM O EMISSOR DO BOLETO DE PAGAMENTO DA SUA FATURA. COM ISSO, TEMOS MAIS SEGURANÇA E AGILIDADE NA CONTABILIZAÇÃO DOS PAGAMENTOS E VOCÊ AINDA PODE PAGAR A FATURA EM QUALQUER BANCO.						
Nome do Pagador/CPF/CNPJ						
SR FRANCISCO PEREIRA PALACIO FILHO - CPF: 042.872.403-59 RUA VINTE E UM DE ABRIL 20 AP ALTOS BOA VISTA 61901-590 - MARACANAU - CE						

Sacador/Avalista



Autenticação Mecânica
Ficha de Compensação



Os canais digitais da Cetelem são práticos e fáceis de usar.

Consulte a fatura, limite e vencimento do seu cartão **com muita rapidez.**

APP
CETELEM
Baixe agora

CETELEM
ONLINE
cetelem.com.br

Titular: **SR FRANCISCO PEREIRA PALACIO FILHO**

739 VENCIMENTO: 05/05/2019

Total da Fatura	Pagamento Mínimo Descontado em Folha	Saldo Devedor ¹
R\$	R\$ 131,10	R\$ 3.468,79

Linha de Crédito

Limite do Cartão:	R\$	3.450,20
Disponível para Compras:	R\$	*,**
Disponível para Saques:	R\$	*,**

Encargos de Financiamento

Contratuais máximos para Financiamentos	3,00% am ou 42,57% aa
CET para saldo financiado:	54,31% aa
Encargos de saque à vista:	3,00% am
CET Saque à vista:	54,13% aa
Juros de mora:	1,00% am

Saldo Devedor¹: é o valor da diferença entre o Total da Fatura e o Pagamento Mínimo Descontado em Folha. Se você pagar este valor através do boleto abaixo, você quitará todos os valores devidos ao Banco Cetelem. Se você não pagar, não se preocupe: Uma parte do Saldo Devedor aqui informado será descontado de seu benefício ("Pagamento Mínimo Descontado em Folha"), e o restante irá compor o Saldo Devedor do próximo mês.

Limite do Cartão: é o valor disponibilizado para realização de compras + saques. É calculado com base na sua margem consignável para cartão de crédito.

IMPORTANTE: caso não seja efetuado o repasse pelo INSS do Pagamento Mínimo Descontado em Folha por perda de margem consignável, esse valor continuará sendo devido e será acrescido na próxima Fatura com Encargos de Financiamento.

Dúvidas sobre o Pagamento Mínimo? Consulte as condições no Contrato no site: www.cetelem.com.br.

Fale conosco:

App Cetelem Baixe agora	Atê Cetelem Capitais e grandes metrópoles: 4004 7990 Demais localidades: 0800 794 1198	Ouvidoria: 0800 723 0401 0800 020 7410 (para deficientes auditivos) SAC: 0800 200 8877 0600 723 0994 (para deficientes auditivos)
----------------------------	--	--

Cetelem Online
cetelem.com.br

O fechamento da sua próxima fatura será no dia 20/05/2019. Compras e pagamentos realizados após esta data estarão disponíveis na fatura subsequente.

Data	Demonstrativo	Débito	Crédito
	Saldo Extrato Anterior	3.490,84	
	Nº Cartão Titular: 5340 04XX XXXX 3574		
21/03/2019	PREVISAO DE PAGAMENTO		131,10
20/04/2019	ENCARGOS DE FINANCIAMENTO	100,79	
20/04/2019	IOF - S/FINANCIAMENTO ROTATIVO	8,26	



9126541



739-0 | 73990.00004 00001.223114 03252.400340 9 0000000000000

Local de Pagamento	PAGÁVEL EM QUALQUER BANCO. PREFERENCIALMENTE, UTILIZE O SERVIÇO DDA DO SEU BANCO. É SIMPLES, RÁPIDO E SEGURO.				Vencimento	05/05/2019
Nome do Beneficiário/CNPJ/CPF	BANCO CETELEM S/A - CNPJ: 00.558.456/0001-71				Agência / Código do Beneficiário	00010/000000000122
	Alameda Rio Negro, 161 - 17º Andar, Alphaville Industrial, Barueri - SP - CEP 06454-000				Nosso Número	3110325240 034
Data do Documento	Nº do Documento	Espécie Doc.	Aceite	Data Processamento		
05/05/2019	3110325240	31	CARTÃO	20/04/2019		
Uso do Banco	CIP	Carteira	Espécie Moeda	Quantidade de Moeda	xValor	(=) Valor do Documento
		03	R\$			
Instruções (Texto de responsabilidade de beneficiário)						(-) Desconto / Abatimento
NÃO RECEBER VALOR INFERIOR A R\$ *****0,00						
NÃO RECEBER VALOR SUPERIOR A R\$ *****3.468,79						
CUSTO DE MANUTENÇÃO - R\$ 0,00						
OS ENCARGOS REFERENTES AO ATRASO DO PAGAMENTO SERÃO DEBITADOS NA SUA PRÓXIMA FATURA.						(+) Juros / Multa
O BANCO CETELEM AGORA É TAMBÉM O EMISSOR DO BOLETO DE PAGAMENTO DA SUA FATURA. COM ISSO, TEMOS MAIS SEGURANÇA E AGILIDADE NA CONTABILIZAÇÃO DOS PAGAMENTOS E VOCÊ AINDA PODE PAGAR A FATURA EM QUALQUER BANCO.						(=) Valor Cobrado
Nome do Pagador/CPF/CNPJ						
SR FRANCISCO PEREIRA PALACIO FILHO - CPF: 042.872.403-59 RUA VINTE E UM DE ABRIL 20 AP ALTOS BOA VISTA 61901-590 - MARACANAU - CE						

Sacador/Avalista



Autenticação Mecânica
Ficha de Compensação



Os canais digitais da Cetelem são práticos e fáceis de usar.

Consulte a fatura, limite e vencimento do seu cartão **com muita rapidez.**

APP
CETELEM
Baixe agora

CETELEM
ONLINE
cetelem.com.br

Titular: **SR FRANCISCO PEREIRA PALACIO FILHO**

739 VENCIMENTO: 05/06/2019

Total da Fatura	Pagamento Mínimo Descontado em Folha	Saldo Devedor ¹
R\$	R\$ 131,10	R\$ 3.449,68

Linha de Crédito

Limite do Cartão:	R\$	3.450,20
Disponível para Compras:	R\$	0,52
Disponível para Saques:	R\$	*,**

Encargos de Financiamento

Contratuais máximos para Financiamentos	3,00% am ou 42,57% aa
CET para saldo financiado:	54,43% aa
Encargos de saque à vista:	3,00% am
CET Saque à vista:	53,91% aa
Juros de mora:	1,00% am

Saldo Devedor¹: é o valor da diferença entre o Total da Fatura e o Pagamento Mínimo Descontado em Folha. Se você pagar este valor através do boleto abaixo, você quitará todos os valores devidos ao Banco Cetelem. Se você não pagar, não se preocupe: Uma parte do Saldo Devedor aqui informado será descontado de seu benefício ("Pagamento Mínimo Descontado em Folha"), e o restante irá compor o Saldo Devedor do próximo mês.

Limite do Cartão: é o valor disponibilizado para realização de compras + saques. É calculado com base na sua margem consignável para cartão de crédito.

IMPORTANTE: caso não seja efetuado o repasse pelo INSS do Pagamento Mínimo Descontado em Folha por perda de margem consignável, esse valor continuará sendo devido e será acrescido na próxima Fatura com Encargos de Financiamento.

Dúvidas sobre o Pagamento Mínimo? Consulte as condições no Contrato no site: www.cetelem.com.br.

Fale conosco:

 WhatsApp 0800 704 1166	 Ajô Cetelem Capitais e regiões metropolitanas: 4004 7990 Demais localidades: 0800 704 1166	SAC: 0800 286 8877 0800 726 0604 (para deficientes auditivos) Ouvidoria: 0800 722 0401 0800 020 7410 (para deficientes auditivos)
--	---	--

O fechamento da sua próxima fatura será no dia 20/06/2019. Compras e pagamentos realizados após esta data estarão disponíveis na fatura subsequente.

Data	Demonstrativo	Débito	Crédito
	Saldo Extrato Anterior	3.468,79	
	Nº Cartão Titular: 5340 04XX XXXX 3574 		
21/04/2019	PREVISAO DE PAGAMENTO		131,10
20/05/2019	ENCARGOS DE FINANCIAMENTO	103,51	
20/05/2019	IOF - S/FINANCIAMENTO ROTATIVO	8,48	



9126541



739-0

73990.00004 00001.223148 03217.850340 1 0000000000000

Local de Pagamento	PAGÁVEL EM QUALQUER BANCO. PREFERENCIALMENTE, UTILIZE O SERVIÇO DDA DO SEU BANCO. É SIMPLES, RÁPIDO E SEGURO.				Vencimento	05/06/2019
Nome do Beneficiário/CNPJ/CPF	BANCO CETELEM S/A - CNPJ: 00.558.456/0001-71				Agência / Código do Beneficiário	00010/000000000122
Alameda Rio Negro, 161 - 17º Andar, Alphaville Industrial, Barueri - SP - CEP 06454-000						
Data do Documento	Nº do Documento	Espécie Doc.	Aceite	Data Processamento	Nosso Número	
05/06/2019	3140321785	31	CARTÃO	20/05/2019	3140321785 034	
Uso do Banco	CIP	Carteira	Espécie Moeda	Quantidade de Moeda	xValor	(=) Valor do Documento
		03	R\$			(-) Desconto / Abatimento
Instruções (Texto de responsabilidade de beneficiário)						(+) Juros / Multa
NÃO RECEBER VALOR INFERIOR A R\$ *****0,00						(=) Valor Cobrado
NÃO RECEBER VALOR SUPERIOR A R\$ *****3.449,68						
CUSTO DE MANUTENÇÃO - R\$ 0,00						
OS ENCARGOS REFERENTES AO ATRASO DO PAGAMENTO SERÃO DEBITADOS NA SUA PRÓXIMA FATURA.						
O BANCO CETELEM AGORA É TAMBÉM O EMISSOR DO BOLETO DE PAGAMENTO DA SUA FATURA. COM ISSO, TEMOS MAIS SEGURANÇA E AGILIDADE NA CONTABILIZAÇÃO DOS PAGAMENTOS E VOCÊ AINDA PODE PAGAR A FATURA EM QUALQUER BANCO.						
Nome do Pagador/CPF/CNPJ						

SR FRANCISCO PEREIRA PALACIO FILHO - CPF: 042.872.403-59
RUA VINTE E UM DE ABRIL 20 AP ALTOS BOA VISTA
61901-590 - MARACANAU - CE

Sacador/Avalista



Autenticação Mecânica
Ficha de Compensação



Os canais digitais da Cetelem são práticos e fáceis de usar.

Consulte a fatura, limite e vencimento do seu cartão **com muita rapidez.**

APP
CETELEM
Baixe agora

CETELEM
ONLINE
cetelem.com.br

Titular: FRANCISCO P P FILHO

739 VENCIMENTO: 05/07/2019

Total da Fatura	Pagamento Mínimo Descontado em Folha	Saldo Devedor ¹
R\$	R\$ 150,86	R\$ 3.426,29

Linha de Crédito

Limite do Cartão:	R\$	3.970,00
Disponível para Compras:	R\$	543,71
Disponível para Saques:	R\$	540,00

Encargos de Financiamento

Contratuais máximos para Financiamentos	3,00% am ou 42,57% aa
CET para saldo financiado:	54,31% aa
Encargos de saque à vista:	3,00% am
CET Saque à vista:	54,13% aa
Juros de mora:	1,00% am

Saldo Devedor¹: é o valor da diferença entre o Total da Fatura e o Pagamento Mínimo Descontado em Folha. Se você pagar este valor através do boleto abaixo, você quitará todos os valores devidos ao Banco Cetelem. Se você não pagar, não se preocupe: Uma parte do Saldo Devedor aqui informado será descontado de seu benefício ("Pagamento Mínimo Descontado em Folha"), e o restante irá compor o Saldo Devedor do próximo mês.

Limite do Cartão: é o valor disponibilizado para realização de compras + saques. É calculado com base na sua margem consignável para cartão de crédito.

IMPORTANTE: caso não seja efetuado o repasse pelo INSS do Pagamento Mínimo Descontado em Folha por perda de margem consignável, esse valor continuará sendo devido e será acrescido na próxima Fatura com Encargos de Financiamento.

Dúvidas sobre o Pagamento Mínimo? Consulte as condições no Contrato no site: www.cetelem.com.br.

Fale conosco:

WhatsApp: 0800 704 1166

App Cetelem: Baixe agora

Cetelem Online: www.cetelem.com.br

Até Cetelem: Capitais e regiões metropolitanas: 4004 7990; Demais localidades: 0800 704 1166

SAC: 0800 286 8877; 0800 726 0604 (para deficientes auditivos); Ouvidoria: 0800 722 0401; 0800 020 7410 (para deficientes auditivos)

O fechamento da sua próxima fatura será no dia 20/07/2019. Compras e pagamentos realizados após esta data estarão disponíveis na fatura subsequente.

Data	Demonstrativo	Débito	Crédito
	Saldo Extrato Anterior	3.449,68	
	Nº Cartão Titular: 5340 04XX XXXX 3574		
22/05/2019	PREVISAO DE PAGAMENTO		131,10
20/06/2019	ENCARGOS DE FINANCIAMENTO	99,55	
20/06/2019	IOF - S/FINANCIAMENTO ROTATIVO	8,16	



9126541



739-0

73990.00004 00001.225176 13196.070349 7 0000000000000

Local de Pagamento	PAGÁVEL EM QUALQUER BANCO. PREFERENCIALMENTE, UTILIZE O SERVIÇO DDA DO SEU BANCO. É SIMPLES, RÁPIDO E SEGURO.				Vencimento	05/07/2019
Nome do Beneficiário/CNPJ/CPF	BANCO CETELEM S/A - CNPJ: 00.558.456/0001-71				Agência / Código do Beneficiário	00010/000000000122
Alameda Rio Negro, 161 - 17º Andar, Alphaville Industrial, Barueri - SP - CEP 06454-000						
Data do Documento	Nº do Documento	Espécie Doc.	Aceite	Data Processamento	Nosso Número	
05/07/2019	5171319607	31	CARTÃO	20/06/2019	5171319607 034	
Uso do Banco	CIP	Carteira	Espécie Moeda	Quantidade de Moeda	xValor	
		03	R\$		(=) Valor do Documento	
Instruções (Texto de responsabilidade de beneficiário)					(-) Desconto / Abatimento	
NÃO RECEBER VALOR INFERIOR A R\$ *****0,00						
NÃO RECEBER VALOR SUPERIOR A R\$ *****3.426,29						
CUSTO DE MANUTENÇÃO - R\$ 0,00						
OS ENCARGOS REFERENTES AO ATRASO DO PAGAMENTO SERÃO DEBITADOS NA SUA PRÓXIMA FATURA.					(+) Juros / Multa	
O BANCO CETELEM AGORA É TAMBÉM O EMISSOR DO BOLETO DE PAGAMENTO DA SUA FATURA. COM ISSO, TEMOS MAIS SEGURANÇA E AGILIDADE NA CONTABILIZAÇÃO DOS PAGAMENTOS E VOCÊ AINDA PODE PAGAR A FATURA EM QUALQUER BANCO.					(=) Valor Cobrado	
Nome do Pagador/CPF/CNPJ						

FRANCISCO P P FILHO - CPF: 042.872.403-59
RUA VINTE E UM DE ABRIL 20 AP ALTOS BOA VISTA
61901-590 - MARACANAU - CE

Sacador/Avalista



Autenticação Mecânica
Ficha de Compensação



Os canais digitais da Cetelem são
práticos e fáceis de usar.

Consulte a fatura, limite e vencimento do
seu cartão **com muita rapidez.**

APP
CETELEM
Baixe agora

CETELEM
ONLINE
cetelem.com.br

Titular: **SR FRANCISCO PEREIRA PALACIO FILHO**

739 VENCIMENTO: 05/08/2019

Total da Fatura	Pagamento Mínimo Descontado em Folha	Saldo Devedor ¹
R\$	R\$ 150,86	R\$ 3.385,33

Linha de Crédito

Limite do Cartão:	R\$	3.970,00
Disponível para Compras:	R\$	584,67
Disponível para Saques:	R\$	580,00

Encargos de Financiamento

Contratuais máximos para Financiamentos	3,00% am ou 42,57% aa
CET para saldo financiado:	54,43% aa
Encargos de saque à vista:	3,00% am
CET Saque à vista:	53,91% aa
Juros de mora:	1,00% am

Saldo Devedor¹: é o valor da diferença entre o Total da Fatura e o Pagamento Mínimo Descontado em Folha. Se você pagar este valor através do boleto abaixo, você quitará todos os valores devidos ao Banco Cetelem. Se você não pagar, não se preocupe: Uma parte do Saldo Devedor aqui informado será descontado de seu benefício ("Pagamento Mínimo Descontado em Folha"), e o restante irá compor o Saldo Devedor do próximo mês.

Limite do Cartão: é o valor disponibilizado para realização de compras + saques. É calculado com base na sua margem consignável para cartão de crédito.

IMPORTANTE: caso não seja efetuado o repasse pelo INSS do Pagamento Mínimo Descontado em Folha por perda de margem consignável, esse valor continuará sendo devido e será acrescido na próxima Fatura com Encargos de Financiamento.

Dúvidas sobre o Pagamento Mínimo? Consulte as condições no Contrato no site: www.cetelem.com.br.

Fale conosco:

 WhatsApp 0800 704 1188	 App Cetelem Baixe agora	 Cetelem Online www.cetelem.com.br
 Atê Cetelem Capitais e regiões metropolitanas: 0800 7380	 SAC: 0800 284 0577 0800 738 0804 (para delatantes estudivos)	 Ouvidoria: 0800 722 0401 0800 023 7480 (para delatantes estudivos)
 Densias localidades: 0800 704 1188		

O fechamento da sua próxima fatura será no dia 20/08/2019. Compras e pagamentos realizados após esta data estarão disponíveis na fatura subsequente.

Data	Demonstrativo	Débito	Crédito
	Saldo Extrato Anterior	3.426,29	
	Nº Cartão Titular: 5340 04XX XXXX 3574 		
22/06/2019	PREVISAO DE PAGAMENTO		150,86
20/07/2019	ENCARGOS DE FINANCIAMENTO	101,58	
20/07/2019	IOF - S/FINANCIAMENTO ROTATIVO	8,32	



9126541



739-0

73990.00004 00001.225200 13127.870346 9 0000000000000

Local de Pagamento	PAGÁVEL EM QUALQUER BANCO. PREFERENCIALMENTE, UTILIZE O SERVIÇO DDA DO SEU BANCO. É SIMPLES, RÁPIDO E SEGURO.				Vencimento	05/08/2019
Nome do Beneficiário/CNPJ/CPF	BANCO CETELEM S/A - CNPJ: 00.558.456/0001-71				Agência / Código do Beneficiário	00010/000000000122
Data do Documento		Nº do Documento		Espécie Doc.	Aceite	Data Processamento
05/08/2019		5201312787		31	CARTÃO	20/07/2019
Uso do Banco	CIP	Carteira	Espécie Moeda	Quantidade de Moeda	xValor	(=) Valor do Documento
		03	R\$			(-) Desconto / Abatimento
Instruções (Texto de responsabilidade de beneficiário)						(+) Juros / Multa
NÃO RECEBER VALOR INFERIOR A R\$ *****0,00						(=) Valor Cobrado
NÃO RECEBER VALOR SUPERIOR A R\$ *****3.385,33						
CUSTO DE MANUTENÇÃO - R\$ 0,00						
OS ENCARGOS REFERENTES AO ATRASO DO PAGAMENTO SERÃO DEBITADOS NA SUA PRÓXIMA FATURA.						
O BANCO CETELEM AGORA É TAMBÉM O EMISSOR DO BOLETO DE PAGAMENTO DA SUA FATURA. COM ISSO, TEMOS MAIS SEGURANÇA E AGILIDADE NA CONTABILIZAÇÃO DOS PAGAMENTOS E VOCÊ AINDA PODE PAGAR A FATURA EM QUALQUER BANCO.						
Nome do Pagador/CPF/CNPJ						
SR FRANCISCO PEREIRA PALACIO FILHO - CPF: 042.872.403-59 RUA VINTE E UM DE ABRIL 20 AP ALTOS BOA VISTA 61901-590 - MARACANAU - CE						

Sacador/Avalista



Autenticação Mecânica
Ficha de Compensação



Os canais digitais da Cetelem são
práticos e fáceis de usar.

Consulte a fatura, limite e vencimento do
seu cartão **com muita rapidez.**

APP
CETELEM
Baixe agora

CETELEM
ONLINE
cetelem.com.br

Titular: **SR FRANCISCO PEREIRA PALACIO FILHO**

739 VENCIMENTO: 05/09/2019

Total da Fatura	Pagamento Mínimo Descontado em Folha	Saldo Devedor ¹
R\$	R\$ 150,86	R\$ 3.343,00

Linha de Crédito

Limite do Cartão:	R\$	3.970,00
Disponível para Compras:	R\$	627,00
Disponível para Saques:	R\$	620,00

Encargos de Financiamento

Contratuais máximos para Financiamentos	3,00% am ou 42,57% aa
CET para saldo financiado:	54,43% aa
Encargos de saque à vista:	3,00% am
CET Saque à vista:	53,91% aa
Juros de mora:	1,00% am

Saldo Devedor¹: é o valor da diferença entre o Total da Fatura e o Pagamento Mínimo Descontado em Folha. Se você pagar este valor através do boleto abaixo, você quitará todos os valores devidos ao Banco Cetelem. Se você não pagar, não se preocupe: Uma parte do Saldo Devedor aqui informado será descontado de seu benefício ("Pagamento Mínimo Descontado em Folha"), e o restante irá compor o Saldo Devedor do próximo mês.

Limite do Cartão: é o valor disponibilizado para realização de compras + saques. É calculado com base na sua margem consignável para cartão de crédito.

IMPORTANTE: caso não seja efetuado o repasse pelo INSS do Pagamento Mínimo Descontado em Folha por perda de margem consignável, esse valor continuará sendo devido e será acrescido na próxima Fatura com Encargos de Financiamento.

Dúvidas sobre o Pagamento Mínimo? Consulte as condições no Contrato no site: www.cetelem.com.br.

Fale conosco:

 WhatsApp 0800 704 1188	 App Cetelem Baixe agora	 Cetelem Online www.cetelem.com.br
 Atê Cetelem Capitais e regiões metropolitanas: 0800 7380	 SAC: 0800 284 0877 0800 738 0804 (para delatantes estudivos)	 Ouvidoria: 0800 722 0401 0800 023 7480 (para delatantes estudivos)
 Densias localidades: 0800 704 1188		

O fechamento da sua próxima fatura será no dia 20/09/2019. Compras e pagamentos realizados após esta data estarão disponíveis na fatura subsequente.

Data	Demonstrativo	Débito	Crédito
	Saldo Extrato Anterior	3.385,33	
	Nº Cartão Titular: 5340 04XX XXXX 3574 		
22/07/2019	PREVISAO DE PAGAMENTO		150,86
20/08/2019	ENCARGOS DE FINANCIAMENTO	100,31	
20/08/2019	IOF - S/FINANCIAMENTO ROTATIVO	8,22	



9126541



739-0

73990.00004 00001.225200 13127.870346 9 0000000000000

Local de Pagamento	PAGÁVEL EM QUALQUER BANCO. PREFERENCIALMENTE, UTILIZE O SERVIÇO DDA DO SEU BANCO. É SIMPLES, RÁPIDO E SEGURO.				Vencimento	05/09/2019
Nome do Beneficiário/CNPJ/CPF	BANCO CETELEM S/A - CNPJ: 00.558.456/0001-71				Agência / Código do Beneficiário	00010/000000000122
	Alameda Rio Negro, 161 - 17º Andar, Alphaville Industrial, Barueri - SP - CEP 06454-000				Nosso Número	5201312787 034
Data do Documento	Nº do Documento	Espécie Doc.	Aceite	Data Processamento		
05/09/2019	5201312787	31	CARTÃO	20/08/2019		
Uso do Banco	CIP	Carteira	Espécie Moeda	Quantidade de Moeda	xValor	(=) Valor do Documento
		03	R\$			
Instruções (Texto de responsabilidade de beneficiário)						(-) Desconto / Abatimento
NÃO RECEBER VALOR INFERIOR A R\$ *****0,00						
NÃO RECEBER VALOR SUPERIOR A R\$ *****3.343,00						
CUSTO DE MANUTENÇÃO - R\$ 0,00						
OS ENCARGOS REFERENTES AO ATRASO DO PAGAMENTO SERÃO DEBITADOS NA SUA PRÓXIMA FATURA.						(+) Juros / Multa
O BANCO CETELEM AGORA É TAMBÉM O EMISSOR DO BOLETO DE PAGAMENTO DA SUA FATURA. COM ISSO, TEMOS MAIS SEGURANÇA E AGILIDADE NA CONTABILIZAÇÃO DOS PAGAMENTOS E VOCÊ AINDA PODE PAGAR A FATURA EM QUALQUER BANCO.						(=) Valor Cobrado
Nome do Pagador/CPF/CNPJ						

SR FRANCISCO PEREIRA PALACIO FILHO - CPF: 042.872.403-59
RUA VINTE E UM DE ABRIL 20 AP ALTOS BOA VISTA
61901-590 - MARACANAU - CE

Sacador/Avalista



Autenticação Mecânica
Ficha de Compensação



Os canais digitais da Cetelem são
práticos e fáceis de usar.

Consulte a fatura, limite e vencimento do
seu cartão **com muita rapidez.**

APP
CETELEM
Baixe agora

CETELEM
ONLINE
cetelem.com.br

Titular: **SR FRANCISCO PEREIRA PALACIO FILHO**

739 VENCIMENTO: 05/10/2019

Total da Fatura	Pagamento Mínimo Descontado em Folha	Saldo Devedor ¹
R\$	R\$ 150,86	R\$ 4.104,37

Linha de Crédito

Limite do Cartão:	R\$	3.970,00
Disponível para Compras:	R\$	*,**
Disponível para Saques:	R\$	*,**

Encargos de Financiamento

Contratuais máximos para Financiamentos	3,00% am ou 42,57% aa
CET para saldo financiado:	54,31% aa
Encargos de saque à vista:	3,00% am
CET Saque à vista:	54,13% aa
Juros de mora:	1,00% am

Saldo Devedor¹: é o valor da diferença entre o Total da Fatura e o Pagamento Mínimo Descontado em Folha. Se você pagar este valor através do boleto abaixo, você quitará todos os valores devidos ao Banco Cetelem. Se você não pagar, não se preocupe: Uma parte do Saldo Devedor aqui informado será descontado de seu benefício ("Pagamento Mínimo Descontado em Folha"), e o restante irá compor o Saldo Devedor do próximo mês.

Limite do Cartão: é o valor disponibilizado para realização de compras + saques. É calculado com base na sua margem consignável para cartão de crédito.

IMPORTANTE: caso não seja efetuado o repasse pelo INSS do Pagamento Mínimo Descontado em Folha por perda de margem consignável, esse valor continuará sendo devido e será acrescido na próxima Fatura com Encargos de Financiamento.

Dúvidas sobre o Pagamento Mínimo? Consulte as condições no Contrato no site: www.cetelem.com.br.

Fale conosco:

 WhatsApp 0800 704 1188	 App Cetelem Baixe agora	 Cetelem Online www.cetelem.com.br
 118 Cetelem Capitais e regiões metropolitanas: 0800 7380	 118 Cetelem Demais localidades: 0800 704 1188	 SAC: 0800 284 0877 0800 738 0804 (para cobranças estudivas) Ouvidoria: 0800 722 0401 0800 033 7480 (para cobranças estudivas)

O fechamento da sua próxima fatura será no dia 20/10/2019. Compras e pagamentos realizados após esta data estarão disponíveis na fatura subsequente.



Data	Demonstrativo	Débito	Crédito
	Saldo Extrato Anterior	3.343,00	
	Nº Cartão Titular: 5340 04XX XXXX 3574 		
22/08/2019	PREVISAO DE PAGAMENTO		
02/09/2019	TELESAQUE AURA	777,86	150,86
02/09/2019	IOF - S/FINANCIAMENTO ROTATIVO	5,06	
02/09/2019	ENCARGOS DO TELESAQUE	25,70	
20/09/2019	ENCARGOS DE FINANCIAMENTO	95,76	
20/09/2019	IOF - S/FINANCIAMENTO ROTATIVO	7,85	

9126541



739-0

73990.00004 00001.225200 13127.870346 9 0000000000000

Local de Pagamento	PAGÁVEL EM QUALQUER BANCO. PREFERENCIALMENTE, UTILIZE O SERVIÇO DDA DO SEU BANCO. É SIMPLES, RÁPIDO E SEGURO.				Vencimento	05/10/2019
Nome do Beneficiário/CNPJ/CPF	BANCO CETELEM S/A - CNPJ: 00.558.456/0001-71				Agência / Código do Beneficiário	00010/000000000122
	Alameda Rio Negro, 161 - 17º Andar, Alphaville Industrial, Barueri - SP - CEP 06454-000				Nosso Número	5201312787 034
Data do Documento	Nº do Documento	Espécie Doc.	Aceite	Data Processamento		
05/10/2019	5201312787	31	CARTÃO	20/09/2019		
Uso do Banco	CIP	Carteira	Espécie Moeda	Quantidade de Moeda	xValor	(=) Valor do Documento
		03	R\$			(-) Desconto / Abatimento
Instruções (Texto de responsabilidade de beneficiário)						(+) Juros / Multa
NÃO RECEBER VALOR INFERIOR A R\$ *****0,00						(=) Valor Cobrado
NÃO RECEBER VALOR SUPERIOR A R\$ *****4.104,37						
CUSTO DE MANUTENÇÃO - R\$ 0,00						
OS ENCARGOS REFERENTES AO ATRASO DO PAGAMENTO SERÃO DEBITADOS NA SUA PRÓXIMA FATURA.						
O BANCO CETELEM AGORA É TAMBÉM O EMISSOR DO BOLETO DE PAGAMENTO DA SUA FATURA. COM ISSO, TEMOS MAIS SEGURANÇA E AGILIDADE NA CONTABILIZAÇÃO DOS PAGAMENTOS E VOCÊ AINDA PODE PAGAR A FATURA EM QUALQUER BANCO.						
Nome do Pagador/CPF/CNPJ						
SR FRANCISCO PEREIRA PALACIO FILHO - CPF: 042.872.403-59 RUA VINTE E UM DE ABRIL 20 AP ALTOS BOA VISTA 61901-590 - MARACANAU - CE						

Sacador/Avalista



Autenticação Mecânica
Ficha de Compensação

Aproveite a Black Friday com o seu Cartão Consignado INSS Cetelem!

Compre com tranquilidade em lojas físicas e online.

Seu cartão é cheio de vantagens:

- Saque em dinheiro nos caixas eletrônicos de rede do Banco24Horas.
- Não há cobrança de taxa de manutenção ou de anuidade.
- Até 20% de desconto em diversas lojas. Confira em: www.cetelem.com.br/ofertas

Não perca nenhuma oferta da Black Friday com seu Cartão Consignado Cetelem!



Titular: **SR FRANCISCO PEREIRA PALACIO FILHO**

739 VENCIMENTO: 05/11/2019

Total da Fatura	Pagamento Mínimo Descontado em Folha	Saldo Devedor ¹
R\$	R\$ 150,86	R\$ 4.089,05

Linha de Crédito

Limite do Cartão:	R\$	3.970,00
Disponível para Compras:	R\$	*,**
Disponível para Saques:	R\$	*,**

Encargos de Financiamento

Contratuais máximos para Financiamentos	3,00% am ou 42,57% aa
CET para saldo financiado:	54,43% aa
Encargos de saque à vista:	3,00% am
CET Saque à vista:	53,91% aa
Juros de mora:	1,00% am

Saldo Devedor¹: é o valor da diferença entre o Total da Fatura e o Pagamento Mínimo Descontado em Folha. Se você pagar este valor através do boleto abaixo, você quitará todos os valores devidos ao Banco Cetelem. Se você não pagar, não se preocupe: Uma parte do Saldo Devedor aqui informado será descontado de seu benefício ("Pagamento Mínimo Descontado em Folha"), e o restante irá compor o Saldo Devedor do próximo mês.

Limite do Cartão: é o valor disponibilizado para realização de compras + saques. É calculado com base na sua margem consignável para cartão de crédito.

IMPORTANTE: caso não seja efetuado o repasse pelo INSS do Pagamento Mínimo Descontado em Folha por perda de margem consignável, esse valor continuará sendo devido e será acrescido na próxima Fatura com Encargos de Financiamento.

Dúvidas sobre o Pagamento Mínimo? Consulte as condições no Contrato no site: www.cetelem.com.br.

Fale conosco:

WhatsApp 0800 704 1188	App Cetelem Baixe agora	Cetelem Online www.cetelem.com.br	Atend. Cetelem Capitais e regiões metropolitanas: 0800 7380 Demais localidades: 0800 704 1188	SAC: 0800 284 0877 0800 738 0804 (para deficiências auditivas)	Ouvidoria: 0800 722 0401 0800 033 7480 (para deficiências auditivas)
---------------------------	----------------------------	--	---	--	--

O fechamento da sua próxima fatura será no dia 20/11/2019. Compras e pagamentos realizados após esta data estarão disponíveis na fatura subsequente.

Data	Demonstrativo	Débito	Crédito
	Saldo Extrato Anterior	4.104,37	
	Nº Cartão Titular: 5340 04XX XXXX 3574		
29/09/2019	PREVISAO DE PAGAMENTO		150,86
20/10/2019	ENCARGOS DE FINANCIAMENTO	122,61	
20/10/2019	IOF - S/FINANCIAMENTO ROTATIVO	12,93	



9126541



739-0

73990.00004 00001.225200 13127.870346 9 0000000000000

Local de Pagamento	PAGÁVEL EM QUALQUER BANCO. PREFERENCIALMENTE, UTILIZE O SERVIÇO DDA DO SEU BANCO. É SIMPLES, RÁPIDO E SEGURO.				Vencimento	05/11/2019
Nome do Beneficiário/CNPJ/CPF	BANCO CETELEM S/A - CNPJ: 00.558.456/0001-71				Agência / Código do Beneficiário	00010/000000000122
	Alameda Rio Negro, 161 - 17º Andar, Alphaville Industrial, Barueri - SP - CEP 06454-000				Nosso Número	5201312787 034
Data do Documento	Nº do Documento	Espécie Doc.	Aceite	Data Processamento		
05/11/2019	5201312787	31	CARTÃO	20/10/2019		
Uso do Banco	CIP	Carteira	Espécie Moeda	Quantidade de Moeda	xValor	(=) Valor do Documento
		03	R\$			
Instruções (Texto de responsabilidade de beneficiário)					(-) Desconto / Abatimento	
NÃO RECEBER VALOR INFERIOR A R\$ *****0,00						
NÃO RECEBER VALOR SUPERIOR A R\$ *****4.089,05						
CUSTO DE MANUTENÇÃO - R\$ 0,00						
OS ENCARGOS REFERENTES AO ATRASO DO PAGAMENTO SERÃO DEBITADOS NA SUA PRÓXIMA FATURA.					(+) Juros / Multa	
O BANCO CETELEM AGORA É TAMBÉM O EMISSOR DO BOLETO DE PAGAMENTO DA SUA FATURA. COM ISSO, TEMOS MAIS SEGURANÇA E AGILIDADE NA CONTABILIZAÇÃO DOS PAGAMENTOS E VOCÊ AINDA PODE PAGAR A FATURA EM QUALQUER BANCO.					(=) Valor Cobrado	
Nome do Pagador/CPF/CNPJ						
SR FRANCISCO PEREIRA PALACIO FILHO - CPF: 042.872.403-59 RUA VINTE E UM DE ABRIL 20 AP ALTOS BOA VISTA 61901-590 - MARACANAU - CE						

Sacador/Avalista



Autenticação Mecânica
Ficha de Compensação

Com seu Cartão Consignado INSS Cetelem, o Natal fica ainda melhor!

Garanta presentes pra todo mundo, em lojas físicas e online.

Aproveite todos os benefícios do seu cartão:



Até 20% de desconto em várias lojas. Veja mais em cetelem.com.br/ofertas



Saque em dinheiro nos caixas eletrônicos da rede Banco24Horas



Sem cobrança de manutenção ou anuidade

Faça o Natal da sua família mais feliz com seu Cartão Consignado Cetelem!



Titular: **SR FRANCISCO PEREIRA PALACIO FILHO**

739

VENCIMENTO: 05/12/2019

Total da Fatura	Pagamento Mínimo Descontado em Folha	Saldo Devedor ¹
R\$ 4.216,87	R\$ 150,86	R\$ 4.066,01

Linha de Crédito

Limite do Cartão:	R\$	3.970,00
Disponível para Compras:	R\$	*,**
Disponível para Saques:	R\$	*,**

Encargos de Financiamento

Contratuais máximos para Financiamentos	3,00% am ou 42,57% aa
CET para saldo financiado:	54,31% aa
Encargos de saque à vista:	3,00% am
CET Saque à vista:	54,13% aa
Juros de mora:	1,00% am

Saldo Devedor¹: é o valor da diferença entre o Total da Fatura e o Pagamento Mínimo Descontado em Folha. Se você pagar este valor através do boleto abaixo, você quitará todos os valores devidos ao Banco Cetelem. Se você não pagar, não se preocupe: Uma parte do Saldo Devedor aqui informado será descontado de seu benefício ("Pagamento Mínimo Descontado em Folha"), e o restante irá compor o Saldo Devedor do próximo mês.

Limite do Cartão: é o valor disponibilizado para realização de compras + saques. É calculado com base na sua margem consignável para cartão de crédito.

IMPORTANTE: caso não seja efetuado o repasse pelo INSS do Pagamento Mínimo Descontado em Folha por perda de margem consignável, esse valor continuará sendo devido e será acrescido na próxima Fatura com Encargos de Financiamento.

Dúvidas sobre o Pagamento Mínimo? Consulte as condições no Contrato no site: www.cetelem.com.br.

Fale conosco:

WhatsApp 0800 704 1188	App Cetelem Baixe agora	Cetelem Online www.cetelem.com.br	Até Cetelem Capitais e regiões metropolitanas: 0800 7380	Demais localidades: 0800 704 1188	SAC: 0800 284 0877 0800 738 0804 (para deficiências auditivas)	Operador: 0800 722 0401 0800 033 7480 (para deficiências auditivas)
---------------------------	----------------------------	--	---	--------------------------------------	--	---

O fechamento da sua próxima fatura será no dia 20/12/2019. Compras e pagamentos realizados após esta data estarão disponíveis na fatura subsequente.

Data	Demonstrativo	Débito	Crédito
	Saldo Extrato Anterior	4.089,05	
	Nº Cartão Titular: 5340 04XX XXXX 3574		
22/10/2019	PREVISAO DE PAGAMENTO		150,86
20/11/2019	ENCARGOS DE FINANCIAMENTO	118,14	
20/11/2019	IOF - S/FINANCIAMENTO ROTATIVO	9,68	



9126541



739-0

73990.00004 00001.225200 13127.870346 9 0000000000000

Local de Pagamento	PAGÁVEL EM QUALQUER BANCO. PREFERENCIALMENTE, UTILIZE O SERVIÇO DDA DO SEU BANCO. É SIMPLES, RÁPIDO E SEGURO.				Vencimento	05/12/2019
Nome do Beneficiário/CNPJ/CPF	BANCO CETELEM S/A - CNPJ: 00.558.456/0001-71				Agência / Código do Beneficiário	00010/000000000122
	Alameda Rio Negro, 161 - 17º Andar, Alphaville Industrial, Barueri - SP - CEP 06454-000				Nosso Número	5201312787 034
Data do Documento	Nº do Documento	Espécie Doc.	Aceite	Data Processamento		
05/12/2019	5201312787	31	CARTÃO	20/11/2019		
Uso do Banco	CIP	Carteira	Espécie Moeda	Quantidade de Moeda	xValor	(=) Valor do Documento
		03	R\$			(-) Desconto / Abatimento
Instruções (Texto de responsabilidade de beneficiário)						(+) Juros / Multa
NÃO RECEBER VALOR INFERIOR A R\$ *****0,00						(=) Valor Cobrado
NÃO RECEBER VALOR SUPERIOR A R\$ *****4.066,01						
CUSTO DE MANUTENÇÃO - R\$ 0,00						
OS ENCARGOS REFERENTES AO ATRASO DO PAGAMENTO SERÃO DEBITADOS NA SUA PRÓXIMA FATURA.						
O BANCO CETELEM AGORA É TAMBÉM O EMISSOR DO BOLETO DE PAGAMENTO DA SUA FATURA. COM ISSO, TEMOS MAIS SEGURANÇA E AGILIDADE NA CONTABILIZAÇÃO DOS PAGAMENTOS E VOCÊ AINDA PODE PAGAR A FATURA EM QUALQUER BANCO.						
Nome do Pagador/CPF/CNPJ						

SR FRANCISCO PEREIRA PALACIO FILHO - CPF: 042.872.403-59
RUA VINTE E UM DE ABRIL 20 AP ALTOS BOA VISTA
61901-590 - MARACANAU - CE

Sacador/Avalista



Autenticação Mecânica
Ficha de Compensação



Curta mais as férias com seu Cartão Consignado INSS Cetelem!

Ele vem cheio de benefícios para você:

- Até 20% de desconto em várias lojas. Veja em cetelem.com.br/ofertas
- Saque em dinheiro* nos caixas eletrônicos da rede Banco24Horas
- Sem cobrança de manutenção ou anuidade

Conheça todos os produtos e seus benefícios em www.cetelem.com.br

*Em caso de limite disponível e sujeito a análise de crédito.

Titular: **SR FRANCISCO PEREIRA PALACIO FILHO**

739 VENCIMENTO: 05/01/2020

Total da Fatura	Pagamento Mínimo Descontado em Folha	Saldo Devedor ¹
R\$ 4.197,38	R\$ 150,86	R\$ 4.046,52

Linha de Crédito

Limite do Cartão:	R\$	3.970,00
Disponível para Compras:	R\$	*,**
Disponível para Saques:	R\$	*,**

Encargos de Financiamento

Contratuais máximos para Financiamentos	3,00% am ou 42,57% aa
CET para saldo financiado:	54,43% aa
Encargos de saque à vista:	3,00% am
CET Saque à vista:	53,91% aa
Juros de mora:	1,00% am

Saldo Devedor¹: é o valor da diferença entre o Total da Fatura e o Pagamento Mínimo Descontado em Folha. Se você pagar este valor através do boleto abaixo, você quitará todos os valores devidos ao Banco Cetelem. Se você não pagar, não se preocupe: Uma parte do Saldo Devedor aqui informado será descontado de seu benefício ("Pagamento Mínimo Descontado em Folha"), e o restante irá compor o Saldo Devedor do próximo mês.

Limite do Cartão: é o valor disponibilizado para realização de compras + saques. É calculado com base na sua margem consignável para cartão de crédito.

IMPORTANTE: caso não seja efetuado o repasse pelo INSS do Pagamento Mínimo Descontado em Folha por perda de margem consignável, esse valor continuará sendo devido e será acrescido na próxima Fatura com Encargos de Financiamento.

Dúvidas sobre o Pagamento Mínimo? Consulte as condições no Contrato no site: www.cetelem.com.br.



O fechamento da sua próxima fatura será no dia 20/01/2020. Compras e pagamentos realizados após esta data estarão disponíveis na fatura subsequente.

Data	Demonstrativo	Débito	Crédito
	Saldo Extrato Anterior	4.066,01	
	Nº Cartão Titular: 5340 04XX XXXX 3574		
24/11/2019	PREVISAO DE PAGAMENTO		150,86
20/12/2019	ENCARGOS DE FINANCIAMENTO	121,42	
20/12/2019	IOF - S/FINANCIAMENTO ROTATIVO	9,95	



9126541



739-0

73990.00004 00001.225200 13127.870346 9 0000000000000

Local de Pagamento	PAGÁVEL EM QUALQUER BANCO. PREFERENCIALMENTE, UTILIZE O SERVIÇO DDA DO SEU BANCO. É SIMPLES, RÁPIDO E SEGURO.				Vencimento	05/01/2020
Nome do Beneficiário/CNPJ/CPF	BANCO CETELEM S/A - CNPJ: 00.558.456/0001-71				Agência / Código do Beneficiário	00010/000000000122
Data do Documento		Nº do Documento		Espécie Doc.	Aceite	Data Processamento
05/01/2020		5201312787		31	CARTÃO	20/12/2019
Uso do Banco	CIP	Carteira	Espécie Moeda	Quantidade de Moeda	xValor	(=) Valor do Documento
		03	R\$			(-) Desconto / Abatimento
Instruções (Texto de responsabilidade de beneficiário)						(+) Juros / Multa
NÃO RECEBER VALOR INFERIOR A R\$ *****0,00 NÃO RECEBER VALOR SUPERIOR A R\$ *****4.046,52 CUSTO DE MANUTENÇÃO - R\$ 0,00 OS ENCARGOS REFERENTES AO ATRASO DO PAGAMENTO SERÃO DEBITADOS NA SUA PRÓXIMA FATURA.						(=) Valor Cobrado
Nome do Pagador/CPF/CNPJ						
SR FRANCISCO PEREIRA PALACIO FILHO - CPF: 042.872.403-59 RUA VINTE E UM DE ABRIL 20 AP ALTOS BOA VISTA 61901-590 - MARACANAU - CE						

Sacador/Avalista



Autenticação Mecânica
Ficha de Compensação

Seu Cartão Consignado INSS Cetelem vem cheio de benefícios para você curtir ainda mais o carnaval.



Saque* através do Cetelem Online e APP Cetelem com crédito direto em sua conta



Sem cobrança de taxa de manutenção ou de anuidade



Controle da fatura no Cetelem Online e APP Cetelem.

Conheça todos os produtos e seus benefícios em www.cetelem.com.br

*Crédito sujeito a análise prévia e aprovação. Verifique as condições e o Custo Efetivo Total

Titular: **SR FRANCISCO PEREIRA PALACIO FILHO**

739

VENCIMENTO: 05/02/2020

Total da Fatura	Pagamento Mínimo Descontado em Folha	Saldo Devedor ¹
R\$ 4.177,24	R\$ 150,86	R\$ 4.026,38

Linha de Crédito

Limite do Cartão:	R\$	3.970,00
Disponível para Compras:	R\$	*,**
Disponível para Saques:	R\$	*,**

Encargos de Financiamento

Contratuais máximos para Financiamentos	3,00% am ou 42,57% aa
CET para saldo financiado:	54,43% aa
Encargos de saque à vista:	3,00% am
CET Saque à vista:	53,91% aa
Juros de mora:	1,00% am

Saldo Devedor¹: é o valor da diferença entre o Total da Fatura e o Pagamento Mínimo Descontado em Folha. Se você pagar este valor através do boleto abaixo, você quitará todos os valores devidos ao Banco Cetelem. Se você não pagar, não se preocupe: Uma parte do Saldo Devedor aqui informado será descontado de seu benefício ("Pagamento Mínimo Descontado em Folha"), e o restante irá compor o Saldo Devedor do próximo mês.

Limite do Cartão: é o valor disponibilizado para realização de compras + saques. É calculado com base na sua margem consignável para cartão de crédito.

IMPORTANTE: caso não seja efetuado o repasse pelo INSS do Pagamento Mínimo Descontado em Folha por perda de margem consignável, esse valor continuará sendo devido e será acrescido na próxima Fatura com Encargos de Financiamento.

Dúvidas sobre o Pagamento Mínimo? Consulte as condições no Contrato no site: www.cetelem.com.br.

Fale conosco:

WhatsApp 0800 704 1188	App Cetelem Baixe agora	Cetelem Online www.cetelem.com.br	Até Cetelem Capitais e regiões metropolitanas: 0800 7380	Demais localidades: 0800 704 1188	SAC: 0800 284 0877 0800 738 0804 (para deficiências auditivas)	Quêdorias: 0800 722 0401 0800 023 7480 (para deficiências auditivas)
---------------------------	----------------------------	--	---	--------------------------------------	--	--

O fechamento da sua próxima fatura será no dia 20/02/2020. Compras e pagamentos realizados após esta data estarão disponíveis na fatura subsequente.

Data	Demonstrativo	Débito	Crédito
	Saldo Extrato Anterior	4.046,52	
	Nº Cartão Titular: 5340 04XX XXXX 3574		
23/12/2019	PREVISAO DE PAGAMENTO		150,86
20/01/2020	ENCARGOS DE FINANCIAMENTO	120,82	
20/01/2020	IOF - S/FINANCIAMENTO ROTATIVO	9,90	



9126541



739-0

73990.00004 00001.225200 13127.870346 9 00000000000000

Local de Pagamento	PAGÁVEL EM QUALQUER BANCO. PREFERENCIALMENTE, UTILIZE O SERVIÇO DDA DO SEU BANCO. É SIMPLES, RÁPIDO E SEGURO.				Vencimento	05/02/2020
Nome do Beneficiário/CNPJ/CPF	BANCO CETELEM S/A - CNPJ: 00.558.456/0001-71				Agência / Código do Beneficiário	00010/000000000122
	Alameda Rio Negro, 161 - 17º Andar, Alphaville Industrial, Barueri - SP - CEP 06454-000				Nosso Número	5201312787 034
Data do Documento	Nº do Documento	Espécie Doc.	Aceite	Data Processamento		
05/02/2020	5201312787	31	CARTÃO	20/01/2020		
Uso do Banco	CIP	Carteira	Espécie Moeda	Quantidade de Moeda	xValor	(=) Valor do Documento
		03	R\$			(-) Desconto / Abatimento
Instruções (Texto de responsabilidade de beneficiário)						(+) Juros / Multa
NÃO RECEBER VALOR INFERIOR A R\$ *****0,00						(=) Valor Cobrado
NÃO RECEBER VALOR SUPERIOR A R\$ *****4.026,38						
CUSTO DE MANUTENÇÃO - R\$ 0,00						
OS ENCARGOS REFERENTES AO ATRASO DO PAGAMENTO SERÃO DEBITADOS NA SUA PRÓXIMA FATURA.						
O BANCO CETELEM AGORA É TAMBÉM O EMISSOR DO BOLETO DE PAGAMENTO DA SUA FATURA. COM ISSO, TEMOS MAIS SEGURANÇA E AGILIDADE NA CONTABILIZAÇÃO DOS PAGAMENTOS E VOCÊ AINDA PODE PAGAR A FATURA EM QUALQUER BANCO.						
Nome do Pagador/CPF/CNPJ						
SR FRANCISCO PEREIRA PALACIO FILHO - CPF: 042.872.403-59 RUA VINTE E UM DE ABRIL 20 AP ALTOS BOA VISTA 61901-590 - MARACANAU - CE						

Sacador/Avalista



Autenticação Mecânica
Ficha de Compensação

Com seu Cartão de Crédito Consignado você pode fazer compras em farmácias, supermercados e lojas em todo o Brasil. Aproveite suas vantagens.

- Saque* através do Cetelem Online e APP Cetelem com crédito direto em sua conta
- Sem cobrança de taxa de manutenção ou de anuidade
- Controle da fatura no Cetelem Online e APP Cetelem

Conheça todos os produtos e benefícios em www.cetelem.com.br

*Crédito sujeito a análise prévia e aprovação. Verifique as condições e o Custo Efetivo Total



Titular: **SR FRANCISCO PEREIRA PALACIO FILHO**

739 VENCIMENTO: 05/03/2020

Total da Fatura	Pagamento Mínimo Descontado em Folha	Saldo Devedor ¹
R\$ 4.152,17	R\$ 150,86	R\$ 4.001,31

Linha de Crédito

Limite do Cartão:	R\$	3.970,00
Disponível para Compras:	R\$	*,**
Disponível para Saques:	R\$	*,**

Encargos de Financiamento

Contratuais máximos para Financiamentos	3,00% am ou 42,57% aa
CET para saldo financiado:	54,19% aa
Encargos de saque à vista:	3,00% am
CET Saque à vista:	54,13% aa
Juros de mora:	1,00% am

Saldo Devedor¹: é o valor da diferença entre o Total da Fatura e o Pagamento Mínimo Descontado em Folha. Se você pagar este valor através do boleto abaixo, você quitará todos os valores devidos ao Banco Cetelem. Se você não pagar, não se preocupe: Uma parte do Saldo Devedor aqui informado será descontado de seu benefício ("Pagamento Mínimo Descontado em Folha"), e o restante irá compor o Saldo Devedor do próximo mês.

Limite do Cartão: é o valor disponibilizado para realização de compras + saques. É calculado com base na sua margem consignável para cartão de crédito.

IMPORTANTE: caso não seja efetuado o repasse pelo INSS do Pagamento Mínimo Descontado em Folha por perda de margem consignável, esse valor continuará sendo devido e será acrescido na próxima Fatura com Encargos de Financiamento.

Dúvidas sobre o Pagamento Mínimo? Consulte as condições no Contrato no site: www.cetelem.com.br.



O fechamento da sua próxima fatura será no dia 20/03/2020. Compras e pagamentos realizados após esta data estarão disponíveis na fatura subsequente.



Data	Demonstrativo	Débito	Crédito
	Saldo Extrato Anterior	4.026,38	
	Nº Cartão Titular: 5340 04XX XXXX 3574		
26/01/2020	PREVISAO DE PAGAMENTO		150,86
20/02/2020	ENCARGOS DE FINANCIAMENTO	116,26	
20/02/2020	IOF - S/FINANCIAMENTO ROTATIVO	9,53	

9126541



739-0

73990.00004 00001.225200 13127.870346 9 0000000000000

Local de Pagamento	PAGÁVEL EM QUALQUER BANCO. PREFERENCIALMENTE, UTILIZE O SERVIÇO DDA DO SEU BANCO. É SIMPLES, RÁPIDO E SEGURO.				Vencimento	05/03/2020
Nome do Beneficiário/CNPJ/CPF	BANCO CETELEM S/A - CNPJ: 00.558.456/0001-71				Agência / Código do Beneficiário	00010/000000000122
	Alameda Rio Negro, 161 - 17º Andar, Alphaville Industrial, Barueri - SP - CEP 06454-000				Nosso Número	5201312787 034
Data do Documento	Nº do Documento	Espécie Doc.	Aceite	Data Processamento		
05/03/2020	5201312787	31	CARTÃO	20/02/2020		
Uso do Banco	CIP	Carteira	Espécie Moeda	Quantidade de Moeda	xValor	(=) Valor do Documento
		03	R\$			(-) Desconto / Abatimento
Instruções (Texto de responsabilidade de beneficiário)						(+) Juros / Multa
NÃO RECEBER VALOR INFERIOR A R\$ *****0,00						
NÃO RECEBER VALOR SUPERIOR A R\$ *****4.001,31						
CUSTO DE MANUTENÇÃO - R\$ 0,00						
OS ENCARGOS REFERENTES AO ATRASO DO PAGAMENTO SERÃO DEBITADOS NA SUA PRÓXIMA FATURA.						(=) Valor Cobrado
O BANCO CETELEM AGORA É TAMBÉM O EMISSOR DO BOLETO DE PAGAMENTO DA SUA FATURA. COM ISSO, TEMOS MAIS SEGURANÇA E AGILIDADE NA CONTABILIZAÇÃO DOS PAGAMENTOS E VOCÊ AINDA PODE PAGAR A FATURA EM QUALQUER BANCO.						
Nome do Pagador/CPF/CNPJ						
SR FRANCISCO PEREIRA PALACIO FILHO - CPF: 042.872.403-59						
RUA VINTE E UM DE ABRIL 20 AP ALTOS BOA VISTA						
61901-590 - MARACANAU - CE						

Sacador/Avalista



Autenticação Mecânica
Ficha de Compensação

Com seu Cartão de Crédito Consignado você pode fazer compras em farmácias, supermercados e lojas em todo o Brasil. Aproveite suas vantagens.

- Saque* através do Cetelem Online e APP Cetelem com crédito direto em sua conta
- Sem cobrança de taxa de manutenção ou de anuidade
- Controle da fatura no Cetelem Online e APP Cetelem

Conheça todos os produtos e benefícios em www.cetelem.com.br

*Crédito sujeito a análise prévia e aprovação. Verifique as condições e o Custo Efetivo Total



Titular: **SR FRANCISCO PEREIRA PALACIO FILHO**

739 VENCIMENTO: 05/04/2020

Total da Fatura	Pagamento Mínimo Descontado em Folha	Saldo Devedor ¹
R\$ 4.118,56	R\$ 150,86	R\$ 3.967,70

Linha de Crédito

Limite do Cartão:	R\$	3.970,00
Disponível para Compras:	R\$	2,30
Disponível para Saques:	R\$	*,**

Encargos de Financiamento

Contratuais máximos para Financiamentos	2,70% am ou 37,67% aa
CET para saldo financiado:	49,09% aa
Encargos de saque à vista:	2,70% am
CET Saque à vista:	48,58% aa
Juros de mora:	1,00% am

Saldo Devedor¹: é o valor da diferença entre o Total da Fatura e o Pagamento Mínimo Descontado em Folha. Se você pagar este valor através do boleto abaixo, você quitará todos os valores devidos ao Banco Cetelem. Se você não pagar, não se preocupe: Uma parte do Saldo Devedor aqui informado será descontado de seu benefício ("Pagamento Mínimo Descontado em Folha"), e o restante irá compor o Saldo Devedor do próximo mês.

Limite do Cartão: é o valor disponibilizado para realização de compras + saques. É calculado com base na sua margem consignável para cartão de crédito.

IMPORTANTE: caso não seja efetuado o repasse pelo INSS do Pagamento Mínimo Descontado em Folha por perda de margem consignável, esse valor continuará sendo devido e será acrescido na próxima Fatura com Encargos de Financiamento.

Dúvidas sobre o Pagamento Mínimo? Consulte as condições no Contrato no site: www.cetelem.com.br.



O fechamento da sua próxima fatura será no dia 20/04/2020. Compras e pagamentos realizados após esta data estarão disponíveis na fatura subsequente.



Data	Demonstrativo	Débito	Crédito
	Saldo Extrato Anterior	4.001,31	
	Nº Cartão Titular: 5340 04XX XXXX 3574		
27/02/2020	PREVISAO DE PAGAMENTO		150,86
20/03/2020	ENCARGOS DE FINANCIAMENTO	107,47	
20/03/2020	IOF - S/FINANCIAMENTO ROTATIVO	9,78	

9126541



739-0

73990.00004 00001.225200 13127.870346 9 0000000000000

Local de Pagamento	PAGÁVEL EM QUALQUER BANCO. PREFERENCIALMENTE, UTILIZE O SERVIÇO DDA DO SEU BANCO. É SIMPLES, RÁPIDO E SEGURO.				Vencimento	05/04/2020
Nome do Beneficiário/CNPJ/CPF	BANCO CETELEM S/A - CNPJ: 00.558.456/0001-71				Agência / Código do Beneficiário	00010/000000000122
	Alameda Rio Negro, 161 - 17º Andar, Alphaville Industrial, Barueri - SP - CEP 06454-000				Nosso Número	5201312787 034
Data do Documento	Nº do Documento	Espécie Doc.	Aceite	Data Processamento		
05/04/2020	5201312787	31	CARTÃO	20/03/2020		
Uso do Banco	CIP	Carteira	Espécie Moeda	Quantidade de Moeda	xValor	(=) Valor do Documento
		03	R\$			
Instruções (Texto de responsabilidade de beneficiário)						(-) Desconto / Abatimento
NÃO RECEBER VALOR INFERIOR A R\$ *****0,00						
NÃO RECEBER VALOR SUPERIOR A R\$ *****3.967,70						
CUSTO DE MANUTENÇÃO - R\$ 0,00						
OS ENCARGOS REFERENTES AO ATRASO DO PAGAMENTO SERÃO DEBITADOS NA SUA PRÓXIMA FATURA.						(+) Juros / Multa
O BANCO CETELEM AGORA É TAMBÉM O EMISSOR DO BOLETO DE PAGAMENTO DA SUA FATURA. COM ISSO, TEMOS MAIS SEGURANÇA E AGILIDADE NA CONTABILIZAÇÃO DOS PAGAMENTOS E VOCÊ AINDA PODE PAGAR A FATURA EM QUALQUER BANCO.						(=) Valor Cobrado
Nome do Pagador/CPF/CNPJ						
SR FRANCISCO PEREIRA PALACIO FILHO - CPF: 042.872.403-59 RUA VINTE E UM DE ABRIL 20 AP ALTOS BOA VISTA 61901-590 - MARACANAU - CE						

Sacador/Avalista



Autenticação Mecânica
Ficha de Compensação

Com seu Cartão de Crédito Consignado você pode fazer compras em farmácias, supermercados e lojas em todo o Brasil. Aproveite suas vantagens.

- Saque* através do Cetelem Online e APP Cetelem com crédito direto em sua conta
- Sem cobrança de taxa de manutenção ou de anuidade
- Controle da fatura no Cetelem Online e APP Cetelem

Conheça todos os produtos e benefícios em www.cetelem.com.br

*Crédito sujeito a análise prévia e aprovação. Verifique as condições e o Custo Efetivo Total



Titular: **SR FRANCISCO PEREIRA PALACIO FILHO**

739 VENCIMENTO: 05/05/2020

Total da Fatura	Pagamento Mínimo Descontado em Folha	Saldo Devedor ¹
R\$ 4.070,75	R\$ 150,86	R\$ 3.919,89

Linha de Crédito

Limite do Cartão:	R\$	3.970,00
Disponível para Compras:	R\$	50,11
Disponível para Saques:	R\$	50,00

Encargos de Financiamento

Contratuais máximos para Financiamentos	2,70% am ou 37,67% aa
CET para saldo financiado:	38,28% aa
Encargos de saque à vista:	2,70% am
CET Saque à vista:	38,28% aa
Juros de mora:	1,00% am

Saldo Devedor¹: é o valor da diferença entre o Total da Fatura e o Pagamento Mínimo Descontado em Folha. Se você pagar este valor através do boleto abaixo, você quitará todos os valores devidos ao Banco Cetelem. Se você não pagar, não se preocupe: Uma parte do Saldo Devedor aqui informado será descontado de seu benefício ("Pagamento Mínimo Descontado em Folha"), e o restante irá compor o Saldo Devedor do próximo mês.

Limite do Cartão: é o valor disponibilizado para realização de compras + saques. É calculado com base na sua margem consignável para cartão de crédito.

IMPORTANTE: caso não seja efetuado o repasse pelo INSS do Pagamento Mínimo Descontado em Folha por perda de margem consignável, esse valor continuará sendo devido e será acrescido na próxima Fatura com Encargos de Financiamento.

Dúvidas sobre o Pagamento Mínimo? Consulte as condições no Contrato no site: www.cetelem.com.br.

Fale conosco:

WhatsApp 0800 704 1188	App Cetelem Baixe agora	Cetelem Online www.cetelem.com.br	Até Cetelem Capitais e regiões metropolitanas: 0800 7380	Demais localidades: 0800 704 1188	SAC: 0800 284 0877 0800 738 0804 (para deficiências auditivas)	Outubros: 0800 722 0401 0800 023 7480 (para deficiências auditivas)
---------------------------	----------------------------	--	---	--------------------------------------	--	---

O fechamento da sua próxima fatura será no dia 20/05/2020. Compras e pagamentos realizados após esta data estarão disponíveis na fatura subsequente.



Data	Demonstrativo	Débito	Crédito
	Saldo Extrato Anterior	3.967,70	
	Nº Cartão Titular: 5340 04XX XXXX 3574		
23/03/2020	PREVISAO DE PAGAMENTO		150,86
20/04/2020	ENCARGOS DE FINANCIAMENTO	103,05	

9126541



739-0

73990.00004 00001.225200 13127.870346 9 0000000000000

Local de Pagamento	PAGÁVEL EM QUALQUER BANCO. PREFERENCIALMENTE, UTILIZE O SERVIÇO DDA DO SEU BANCO. É SIMPLES, RÁPIDO E SEGURO.				Vencimento	05/05/2020
Nome do Beneficiário/CNPJ/CPF	BANCO CETELEM S/A - CNPJ: 00.558.456/0001-71				Agência / Código do Beneficiário	00010/000000000122
	Alameda Rio Negro, 161 - 17º Andar, Alphaville Industrial, Barueri - SP - CEP 06454-000				Nosso Número	5201312787 034
Data do Documento	Nº do Documento	Espécie Doc.	Aceite	Data Processamento		
05/05/2020	5201312787	31	CARTÃO	20/04/2020		
Uso do Banco	CIP	Carteira	Espécie Moeda	Quantidade de Moeda	xValor	(=) Valor do Documento
		03	R\$			(-) Desconto / Abatimento
Instruções (Texto de responsabilidade de beneficiário)						(+) Juros / Multa
NÃO RECEBER VALOR INFERIOR A R\$ *****0,00						(=) Valor Cobrado
NÃO RECEBER VALOR SUPERIOR A R\$ *****3.919,89						
CUSTO DE MANUTENÇÃO - R\$ 0,00						
OS ENCARGOS REFERENTES AO ATRASO DO PAGAMENTO SERÃO DEBITADOS NA SUA PRÓXIMA FATURA.						
O BANCO CETELEM AGORA É TAMBÉM O EMISSOR DO BOLETO DE PAGAMENTO DA SUA FATURA. COM ISSO, TEMOS MAIS SEGURANÇA E AGILIDADE NA CONTABILIZAÇÃO DOS PAGAMENTOS E VOCÊ AINDA PODE PAGAR A FATURA EM QUALQUER BANCO.						
Nome do Pagador/CPF/CNPJ						
SR FRANCISCO PEREIRA PALACIO FILHO - CPF: 042.872.403-59						
RUA VINTE E UM DE ABRIL 20 AP ALTOS BOA VISTA						
61901-590 - MARACANAU - CE						

Sacador/Avalista



Autenticação Mecânica
Ficha de Compensação

Com seu Cartão de Crédito Consignado você pode fazer compras em farmácias, supermercados e lojas em todo o Brasil. Aproveite suas vantagens.

- Saque* através do Cetelem Online e APP Cetelem com crédito direto em sua conta
- Sem cobrança de taxa de manutenção ou de anuidade
- Controle da fatura no Cetelem Online e APP Cetelem

Conheça todos os produtos e benefícios em www.cetelem.com.br

*Crédito sujeito a análise prévia e aprovação. Verifique as condições e o Custo Efetivo Total



Titular: **SR FRANCISCO PEREIRA PALACIO FILHO**

739 VENCIMENTO: 05/06/2020

Total da Fatura	Pagamento Mínimo Descontado em Folha	Saldo Devedor ¹
R\$ 3.874,23	R\$ 150,86	R\$ 3.723,37

Linha de Crédito

Limite do Cartão:	R\$	3.970,00
Disponível para Compras:	R\$	95,77
Disponível para Saques:	R\$	90,00

Encargos de Financiamento

Contratuais máximos para Financiamentos	2,70% am ou 37,67% aa
CET para saldo financiado:	38,26% aa
Encargos de saque à vista:	2,70% am
CET Saque à vista:	38,26% aa
Juros de mora:	1,00% am

Saldo Devedor¹: é o valor da diferença entre o Total da Fatura e o Pagamento Mínimo Descontado em Folha. Se você pagar este valor através do boleto abaixo, você quitará todos os valores devidos ao Banco Cetelem. Se você não pagar, não se preocupe: Uma parte do Saldo Devedor aqui informado será descontado de seu benefício ("Pagamento Mínimo Descontado em Folha"), e o restante irá compor o Saldo Devedor do próximo mês.

Limite do Cartão: é o valor disponibilizado para realização de compras + saques. É calculado com base na sua margem consignável para cartão de crédito.

IMPORTANTE: caso não seja efetuado o repasse pelo INSS do Pagamento Mínimo Descontado em Folha por perda de margem consignável, esse valor continuará sendo devido e será acrescido na próxima Fatura com Encargos de Financiamento.

Dúvidas sobre o Pagamento Mínimo? Consulte as condições no Contrato no site: www.cetelem.com.br.

Fale conosco:

WhatsApp 0800 704 1188	App Cetelem Baixe agora	Cetelem Online www.cetelem.com.br	Até Cetelem Capitais e regiões metropolitanas: 0800 7080	Demais localidades: 0800 704 1188	SAC: 0800 284 0877 0800 731 0804 (para deficiências auditivas)	Operador: 0800 721 0401 0800 023 7480 (para deficiências auditivas)
---------------------------	----------------------------	--	--	--------------------------------------	--	---

O fechamento da sua próxima fatura será no dia 20/06/2020. Compras e pagamentos realizados após esta data estarão disponíveis na fatura subsequente.



Data	Demonstrativo	Débito	Crédito
	Saldo Extrato Anterior	3.919,89	
22/04/2020	Nº Cartão Titular: 5340 04XX XXXX 3574		
20/05/2020	PREVISAO DE PAGAMENTO		150,86
	ENCARGOS DE FINANCIAMENTO	105,20	

9126541



739-0

73990.00004 00001.225200 13127.870346 9 0000000000000

Local de Pagamento	PAGÁVEL EM QUALQUER BANCO. PREFERENCIALMENTE, UTILIZE O SERVIÇO DDA DO SEU BANCO. É SIMPLES, RÁPIDO E SEGURO.			Vencimento	05/06/2020
Nome do Beneficiário/CNPJ/CPF	BANCO CETELEM S/A - CNPJ: 00.558.456/0001-71			Agência / Código do Beneficiário	00010/000000000122
	Alameda Rio Negro, 161 - 17º Andar, Alphaville Industrial, Barueri - SP - CEP 06454-000			Nosso Número	5201312787 034
Data do Documento	Nº do Documento	Espécie Doc.	Aceite	Data Processamento	
05/06/2020	5201312787	31	CARTÃO	20/05/2020	
Uso do Banco	CIP	Carteira	Espécie Moeda	Quantidade de Moeda	xValor
		03	R\$		
Instruções (Texto de responsabilidade de beneficiário)	NÃO RECEBER VALOR INFERIOR A R\$ *****0,00 NÃO RECEBER VALOR SUPERIOR A R\$ *****3.723,37 CUSTO DE MANUTENÇÃO - R\$ 0,00 OS ENCARGOS REFERENTES AO ATRASO DO PAGAMENTO SERÃO DEBITADOS NA SUA PRÓXIMA FATURA.			(=) Valor do Documento	
				(-) Desconto / Abatimento	
				(+) Juros / Multa	
				(=) Valor Cobrado	
Nome do Pagador/CPF/CNPJ	SR FRANCISCO PEREIRA PALACIO FILHO - CPF: 042.872.403-59				
	RUA VINTE E UM DE ABRIL 20 AP ALTOS BOA VISTA				
	61901-590 - MARACANAU - CE				
Sacador/Avalista					



Autenticação Mecânica
Ficha de Compensação

Praticidade em suas mãos!

Receba via SMS informações sobre o seu cartão.



Confira como é rápido e fácil:

Envie uma mensagem de texto para o número 27378, com a informação que deseja consultar:

saldo, lançamento, melhor data, boleto ou vencimento + (espaço) + os últimos quatro dígitos do seu cartão. Ex.: saldo 1234



Saiba mais em:
www.cetelem.com.br/smsinterativo

Central de Relacionamento Cetelem: atendimentos, consultas, solicitações e aquisição de produtos – de segunda a sábado, das 8h às 22h, exceto feriados: 4004-7990 (capitais e regiões metropolitanas) ou 0800 704 1166 (demais localidades). **SAC** (Serviço de Atendimento ao Cliente): sugestões, reclamações e cancelamentos – atendimento 24h por dia, 07 dias da semana: 0800 286 8877; para deficiente auditivo: 0800 726 0604. **Ouvidoria:** caso não se sinta satisfeito com a solução apresentada pelos canais de atendimento anteriores – de segunda a sexta, das 9h às 18h, exceto feriados: 0800 722 0401; para deficiente auditivo: 0800 020 7410.

O App Cetelem simplifica o seu dia a dia. Com ele você acessa todas as informações do seu cartão e muito mais.

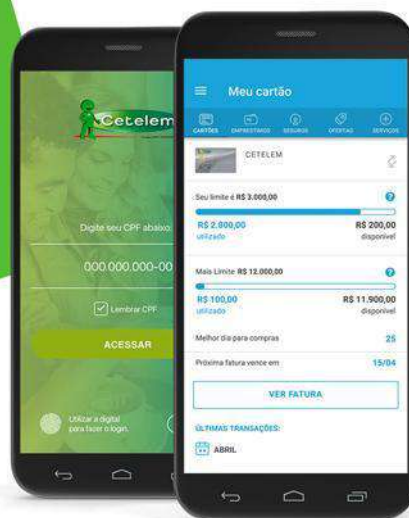

Ainda não baixou?

Baixe agora e navegue grátis.

Disponível na App Store e Google Play.



Já baixou? A sua opinião é muito importante para nós!

Avalie o nosso App. ★★★★★

É muito fácil! Busque pelo App Cetelem na App Store ou Google Play e faça sua avaliação.

*Navegação grátis para as operadoras Oi, Vivo, TIM e Claro. O download do app Cetelem não está incluso na Ação de Acesso Grátis. Veja mais informações nos Termos e Condições no site www.cetelem.com.br/app

Central de Relacionamento Cetelem: atendimentos, consultas, solicitações e aquisição de produtos – de segunda a sábado, das 8h às 22h, exceto feriados: 4004-7990 (capitais e regiões metropolitanas) ou 0800 704 1166 (demais localidades). **SAC** (Serviço de Atendimento ao Cliente): sugestões, reclamações e cancelamentos – atendimento 24h por dia, 07 dias da semana: 0800 286 8877; para deficiente auditivo: 0800 726 0604. **Ouvidoria:** caso não se sinta satisfeito com a solução apresentada pelos canais de atendimento anteriores – de segunda a sexta, das 9h às 18h, exceto feriados: 0800 722 0401; para deficiente auditivo: 0800 020 7410.

Facilite sua vida!

A fatura digital é muito mais prática.

Receba a fatura no seu e-mail. É mais rápido, simples, seguro e ainda evita imprevistos como atraso na correspondência. Conheça os benefícios:

- Acesse a qualquer hora e local;
- É rápido e seguro;
- Sustentável: você contribui para a redução do consumo de papel;
- Aviso por SMS, sem custo adicional, sobre o fechamento e vencimento da fatura.

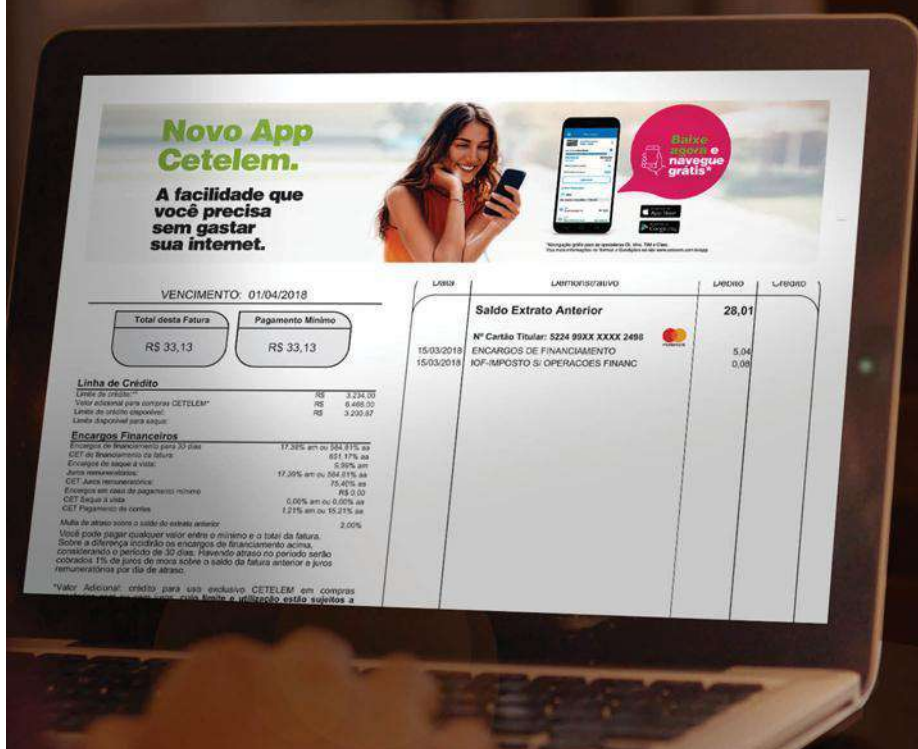

Faça a adesão da fatura digital:
www.cetelem.com.br/faturadigital

Central de Relacionamento Cetelem: atendimentos, consultas, solicitações e aquisição de produtos – de segunda a sábado, das 8h às 22h, exceto feriados: 4004-7990 (capitais e regiões metropolitanas) ou 0800 704 1166 (demais localidades). **SAC** (Serviço de Atendimento ao Cliente): sugestões, reclamações e cancelamentos – atendimento 24h por dia, 07 dias da semana: 0800 286 8877; para deficiente auditivo: 0800 726 0604. **Ouvidoria:** caso não se sinta satisfeito com a solução apresentada pelos canais de atendimento anteriores – de segunda a sexta, das 9h às 18h, exceto feriados: 0800 722 0401; para deficiente auditivo: 0800 020 7410.

Com seu Cartão de Crédito Consignado você pode fazer compras em farmácias, supermercados e lojas em todo o Brasil. Aproveite suas vantagens.

- Saque* através do Cetelem Online e APP Cetelem com crédito direto em sua conta
- Sem cobrança de taxa de manutenção ou de anuidade
- Controle da fatura no Cetelem Online e APP Cetelem

Conheça todos os produtos e benefícios em www.cetelem.com.br

*Crédito sujeito a análise prévia e aprovação. Verifique as condições e o Custo Efetivo Total



Titular: **SR FRANCISCO PEREIRA PALACIO FILHO**

739 VENCIMENTO: 05/07/2020

Total da Fatura	Pagamento Mínimo Descontado em Folha	Saldo Devedor ¹
R\$ 3.823,90	R\$ 150,86	R\$ 3.673,04

Linha de Crédito

Limite do Cartão:	R\$	3.970,00
Disponível para Compras:	R\$	146,10
Disponível para Saques:	R\$	140,00

Encargos de Financiamento

Contratuais máximos para Financiamentos	2,70% am ou 37,67% aa
CET para saldo financiado:	38,28% aa
Encargos de saque à vista:	2,70% am
CET Saque à vista:	38,28% aa
Juros de mora:	1,00% am

Saldo Devedor¹: é o valor da diferença entre o Total da Fatura e o Pagamento Mínimo Descontado em Folha. Se você pagar este valor através do boleto abaixo, você quitará todos os valores devidos ao Banco Cetelem. Se você não pagar, não se preocupe: Uma parte do Saldo Devedor aqui informado será descontado de seu benefício ("Pagamento Mínimo Descontado em Folha"), e o restante irá compor o Saldo Devedor do próximo mês.

Limite do Cartão: é o valor disponibilizado para realização de compras + saques. É calculado com base na sua margem consignável para cartão de crédito.

IMPORTANTE: caso não seja efetuado o repasse pelo INSS do Pagamento Mínimo Descontado em Folha por perda de margem consignável, esse valor continuará sendo devido e será acrescido na próxima Fatura com Encargos de Financiamento.

Dúvidas sobre o Pagamento Mínimo? Consulte as condições no Contrato no site: www.cetelem.com.br.



O fechamento da sua próxima fatura será no dia 20/07/2020. Compras e pagamentos realizados após esta data estarão disponíveis na fatura subsequente.



Data	Demonstrativo	Débito	Crédito
	Saldo Extrato Anterior	3.874,23	
27/05/2020	Nº Cartão Titular: 5340 04XX XXXX 3574		
20/06/2020	PREVISAO DE PAGAMENTO		150,86
	ENCARGOS DE FINANCIAMENTO	100,53	

9126541



739-0

73990.00004 00001.225200 13127.870346 9 0000000000000

Local de Pagamento	PAGÁVEL EM QUALQUER BANCO. PREFERENCIALMENTE, UTILIZE O SERVIÇO DDA DO SEU BANCO. É SIMPLES, RÁPIDO E SEGURO.				Vencimento	05/07/2020
Nome do Beneficiário/CNPJ/CPF	BANCO CETELEM S/A - CNPJ: 00.558.456/0001-71				Agência / Código do Beneficiário	00010/000000000122
	Alameda Rio Negro, 161 - 17º Andar, Alphaville Industrial, Barueri - SP - CEP 06454-000				Nosso Número	5201312787 034
Data do Documento	Nº do Documento	Espécie Doc.	Aceite	Data Processamento		
05/07/2020	5201312787	31	CARTÃO	20/06/2020		
Uso do Banco	CIP	Carteira	Espécie Moeda	Quantidade de Moeda	xValor	(=) Valor do Documento
		03	R\$			
Instruções (Texto de responsabilidade de beneficiário)						(-) Desconto / Abatimento
NÃO RECEBER VALOR INFERIOR A R\$ *****0,00						
NÃO RECEBER VALOR SUPERIOR A R\$ *****3.673,04						
CUSTO DE MANUTENÇÃO - R\$ 0,00						
OS ENCARGOS REFERENTES AO ATRASO DO PAGAMENTO SERÃO DEBITADOS NA SUA PRÓXIMA FATURA.						(+) Juros / Multa
O BANCO CETELEM AGORA É TAMBÉM O EMISSOR DO BOLETO DE PAGAMENTO DA SUA FATURA. COM ISSO, TEMOS MAIS SEGURANÇA E AGILIDADE NA CONTABILIZAÇÃO DOS PAGAMENTOS E VOCÊ AINDA PODE PAGAR A FATURA EM QUALQUER BANCO.						(=) Valor Cobrado
Nome do Pagador/CPF/CNPJ						
SR FRANCISCO PEREIRA PALACIO FILHO - CPF: 042.872.403-59 RUA VINTE E UM DE ABRIL 20 AP ALTOS BOA VISTA 61901-590 - MARACANAU - CE						

Sacador/Avalista



Autenticação Mecânica
Ficha de Compensação

Praticidade em suas mãos!

Receba via SMS informações sobre o seu cartão.



Confira como é rápido e fácil:

Envie uma mensagem de texto para o número 27378, com a informação que deseja consultar:

saldo, lançamento, melhor data, boleto ou vencimento + (espaço) + os últimos quatro dígitos do seu cartão. Ex.: saldo 1234



Saiba mais em:
www.cetelem.com.br/smsinterativo

Central de Relacionamento Cetelem: atendimentos, consultas, solicitações e aquisição de produtos – de segunda a sábado, das 8h às 22h, exceto feriados: 4004-7990 (capitais e regiões metropolitanas) ou 0800 704 1166 (demais localidades). **SAC** (Serviço de Atendimento ao Cliente): sugestões, reclamações e cancelamentos – atendimento 24h por dia, 07 dias da semana: 0800 286 8877; para deficiente auditivo: 0800 726 0604. **Ouvidoria:** caso não se sinta satisfeito com a solução apresentada pelos canais de atendimento anteriores – de segunda a sexta, das 9h às 18h, exceto feriados: 0800 722 0401; para deficiente auditivo: 0800 020 7410.

O App Cetelem simplifica o seu dia a dia. Com ele você acessa todas as informações do seu cartão e muito mais.

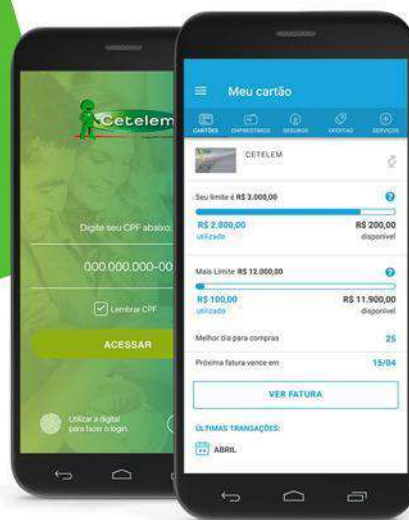

Ainda não baixou?

Baixe agora e navegue grátis.

Disponível na App Store e Google Play.



Já baixou? A sua opinião é muito importante para nós!

Avalie o nosso App. ★★★★★

É muito fácil! Busque pelo App Cetelem na App Store ou Google Play e faça sua avaliação.

*Navegação grátis para as operadoras Oi, Vivo, TIM e Claro. O download do app Cetelem não está incluso na Ação de Acesso Grátis. Veja mais informações nos Termos e Condições no site www.cetelem.com.br/app

Central de Relacionamento Cetelem: atendimentos, consultas, solicitações e aquisição de produtos – de segunda a sábado, das 8h às 22h, exceto feriados: 4004-7990 (capitais e regiões metropolitanas) ou 0800 704 1166 (demais localidades). **SAC** (Serviço de Atendimento ao Cliente): sugestões, reclamações e cancelamentos – atendimento 24h por dia, 07 dias da semana: 0800 286 8877; para deficiente auditivo: 0800 726 0604. **Ouvidoria:** caso não se sinta satisfeito com a solução apresentada pelos canais de atendimento anteriores – de segunda a sexta, das 9h às 18h, exceto feriados: 0800 722 0401; para deficiente auditivo: 0800 020 7410.

Facilite sua vida!

A fatura digital é muito mais prática.

Receba a fatura no seu e-mail. É mais rápido, simples, seguro e ainda evita imprevistos como atraso na correspondência. Conheça os benefícios:

- Acesse a qualquer hora e local;
- É rápido e seguro;
- Sustentável: você contribui para a redução do consumo de papel;
- Aviso por SMS, sem custo adicional, sobre o fechamento e vencimento da fatura.

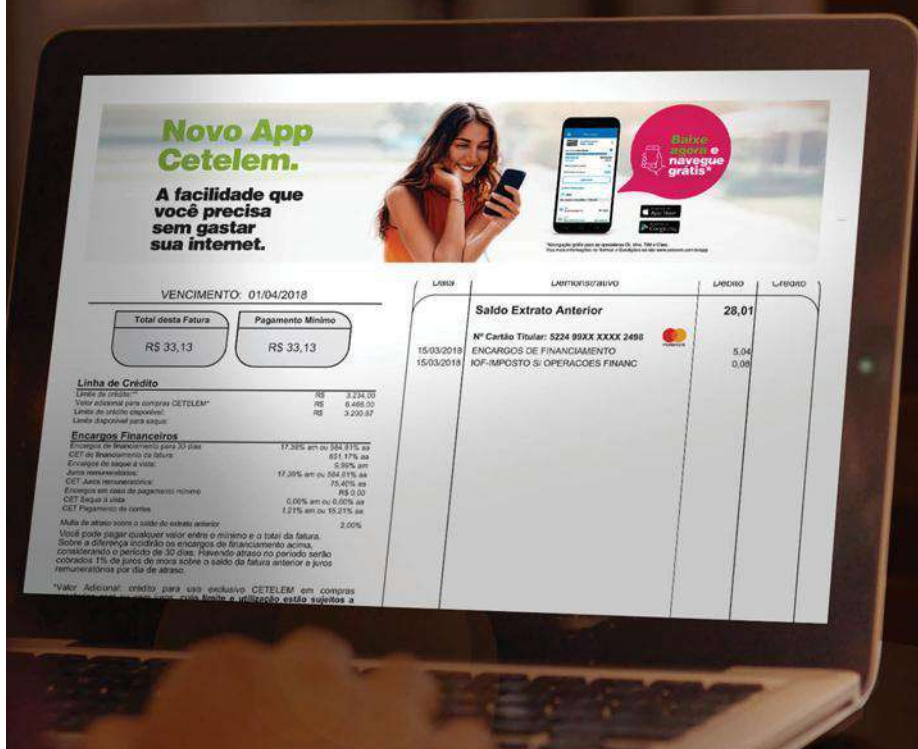

Faça a adesão da fatura digital:
www.cetelem.com.br/faturadigital

Central de Relacionamento Cetelem: atendimentos, consultas, solicitações e aquisição de produtos – de segunda a sábado, das 8h às 22h, exceto feriados: 4004-7990 (capitais e regiões metropolitanas) ou 0800 704 1166 (demais localidades). **SAC** (Serviço de Atendimento ao Cliente): sugestões, reclamações e cancelamentos – atendimento 24h por dia, 07 dias da semana: 0800 286 8877; para deficiente auditivo: 0800 726 0604. **Ouvidoria:** caso não se sinta satisfeito com a solução apresentada pelos canais de atendimento anteriores – de segunda a sexta, das 9h às 18h, exceto feriados: 0800 722 0401; para deficiente auditivo: 0800 020 7410.

Empréstimo Consignado Cetelem

com taxas a partir de

1,19%¹

Contrate agora² via WhatsApp

(11) 98928-0733

É fácil, seguro e sem burocracia.

Faça seu empréstimo ou portabilidade!

CONHEÇA TODOS OS PRODUTOS E BENEFÍCIOS EM: www.cetelem.com.br/consignado

1. Taxas a partir de 1,19% mediante análise cadastral e de crédito. 2. Crédito sujeito a análise prévia à aprovação. Verifique as condições e Custo Efetivo Total (CET).



Titular: **SR FRANCISCO PEREIRA PALACIO FILHO**

739

VENCIMENTO: 05/08/2020

Total da Fatura	Pagamento Mínimo Descontado em Folha	Saldo Devedor ¹
R\$ 4.082,16	R\$ 150,86	R\$ 3.931,30

Linha de Crédito

Limite do Cartão:	R\$	3.970,00
Disponível para Compras:	R\$	*,**
Disponível para Saques:	R\$	*,**

Encargos de Financiamento

Contratuais máximos para Financiamentos	2,70% am ou 37,67% aa
CET para saldo financiado:	38,26% aa
Encargos de saque à vista:	2,70% am
CET Saque à vista:	38,26% aa
Juros de mora:	1,00% am

Saldo Devedor¹: é o valor da diferença entre o Total da Fatura e o Pagamento Mínimo Descontado em Folha. Se você pagar este valor através do boleto abaixo, você quitará todos os valores devidos ao Banco Cetelem. Se você não pagar, não se preocupe: Uma parte do Saldo Devedor aqui informado será descontado de seu benefício ("Pagamento Mínimo Descontado em Folha"), e o restante irá compor o Saldo Devedor do próximo mês.

Limite do Cartão: é o valor disponibilizado para realização de compras + saques. É calculado com base na sua margem consignável para cartão de crédito.

IMPORTANTE: caso não seja efetuado o repasse pelo INSS do Pagamento Mínimo Descontado em Folha por perda de margem consignável, esse valor continuará sendo devido e será acrescido na próxima Fatura com Encargos de Financiamento.

Dúvidas sobre o Pagamento Mínimo? Consulte as condições no Contrato no site: www.cetelem.com.br.

Fale conosco:

WhatsApp
0800 704 1188

App Cetelem
Baixe agora

Cetelem Online
www.cetelem.com.br

Até Cetelem
Capitais e regiões metropolitanas:
0804 7880

Demais localidades:
0800 704 1188

SAC: 0800 204 8977
0800 721 6884
(para delatantes anônimos)

Ouvintes: 0800 721 6441
0800 020 7490
(para delatantes anônimos)

O fechamento da sua próxima fatura será no dia 20/08/2020. Compras e pagamentos realizados após esta data estarão disponíveis na fatura subsequente.



9126541



739-0

73990.00004 00001.225200 13127.870346 9 0000000000000

Local de Pagamento PAGÁVEL EM QUALQUER BANCO. PREFERENCIALMENTE, UTILIZE O SERVIÇO DDA DO SEU BANCO. É SIMPLES, RÁPIDO E SEGURO.						Vencimento	05/08/2020
Nome do Beneficiário/CNPJ/CPF BANCO CETELEM S/A - CNPJ: 00.558.456/0001-71 Alameda Rio Negro, 161 - 17º Andar, Alphaville Industrial, Barueri - SP - CEP 06454-000						Agência / Código do Beneficiário	00010/000000000122
Data do Documento	Nº do Documento	Espécie Doc.	Aceite	Data Processamento	Nosso Número		
05/08/2020	5201312787	31	CARTÃO	20/07/2020	5201312787 034		
Uso do Banco	CIP	Carteira	Espécie Moeda	Quantidade de Moeda	xValor	(-) Valor do Documento	
		03	R\$				
Instruções (Texto de responsabilidade de beneficiário)						(-) Desconto / Abatimento	
NÃO RECEBER VALOR INFERIOR A R\$ *****0,00							
NÃO RECEBER VALOR SUPERIOR A R\$ *****3.931,30							
CUSTO DE MANUTENÇÃO - R\$ 0,00							
OS ENCARGOS REFERENTES AO ATRASO DO PAGAMENTO SERÃO DEBITADOS NA SUA PRÓXIMA FATURA.						(+) Juros / Multa	
O BANCO CETELEM AGORA É TAMBÉM O EMISSOR DO BOLETO DE PAGAMENTO DA SUA FATURA. COM ISSO, TEMOS MAIS SEGURANÇA E AGILIDADE NA CONTABILIZAÇÃO DOS PAGAMENTOS E VOCÊ AINDA PODE PAGAR A FATURA EM QUALQUER BANCO.							
Nome do Pagador/CPF/CNPJ						(-) Valor Cobrado	
SR FRANCISCO PEREIRA PALACIO FILHO - CPF: 042.872.403-59 RUA VINTE E UM DE ABRIL 20 AP ALTOS BOA VISTA 61901-590 - MARACANAU - CE							

Sacador/Avalista



Autenticação Mecânica
Ficha de Compensação

Praticidade em suas mãos!

Receba via SMS informações sobre o seu cartão.



Confira como é rápido e fácil:

Envie uma mensagem de texto para o número 27378, com a informação que deseja consultar:

saldo, lançamento, melhor data, boleto ou vencimento + (espaço) + os últimos quatro dígitos do seu cartão. Ex.: saldo 1234



Saiba mais em:
www.cetelem.com.br/smsinterativo

Central de Relacionamento Cetelem: atendimentos, consultas, solicitações e aquisição de produtos – de segunda a sábado, das 8h às 22h, exceto feriados: 4004-7990 (capitais e regiões metropolitanas) ou 0800 704 1166 (demais localidades). **SAC** (Serviço de Atendimento ao Cliente): sugestões, reclamações e cancelamentos – atendimento 24h por dia, 07 dias da semana: 0800 286 8877; para deficiente auditivo: 0800 726 0604. **Ouvidoria:** caso não se sinta satisfeito com a solução apresentada pelos canais de atendimento anteriores – de segunda a sexta, das 9h às 18h, exceto feriados: 0800 722 0401; para deficiente auditivo: 0800 020 7410.

O App Cetelem simplifica o seu dia a dia. Com ele você acessa todas as informações do seu cartão e muito mais.

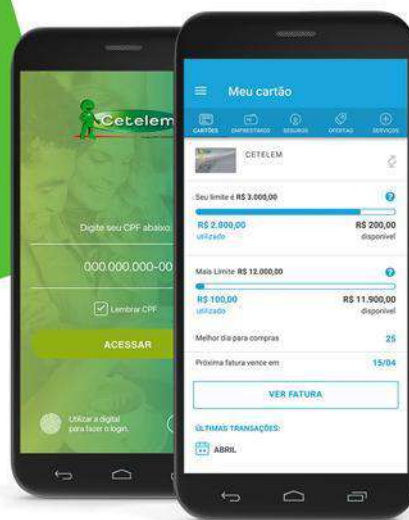

Ainda não baixou?

Baixe agora e navegue grátis.

Disponível na App Store e Google Play.



Já baixou? A sua opinião é muito importante para nós!

Avalie o nosso App. ★★★★★

É muito fácil! Busque pelo App Cetelem na App Store ou Google Play e faça sua avaliação.

*Navegação grátis para as operadoras Oi, Vivo, TIM e Claro. O download do app Cetelem não está incluso na Ação de Acesso Grátis. Veja mais informações nos Termos e Condições no site www.cetelem.com.br/app

Central de Relacionamento Cetelem: atendimentos, consultas, solicitações e aquisição de produtos – de segunda a sábado, das 8h às 22h, exceto feriados: 4004-7990 (capitais e regiões metropolitanas) ou 0800 704 1166 (demais localidades). **SAC** (Serviço de Atendimento ao Cliente): sugestões, reclamações e cancelamentos – atendimento 24h por dia, 07 dias da semana: 0800 286 8877; para deficiente auditivo: 0800 726 0604. **Ouvidoria:** caso não se sinta satisfeito com a solução apresentada pelos canais de atendimento anteriores – de segunda a sexta, das 9h às 18h, exceto feriados: 0800 722 0401; para deficiente auditivo: 0800 020 7410.

Facilite sua vida!

A fatura digital é muito mais prática.

Receba a fatura no seu e-mail. É mais rápido, simples, seguro e ainda evita imprevistos como atraso na correspondência. Conheça os benefícios:

- Acesse a qualquer hora e local;
- É rápido e seguro;
- Sustentável: você contribui para a redução do consumo de papel;
- Aviso por SMS, sem custo adicional, sobre o fechamento e vencimento da fatura.

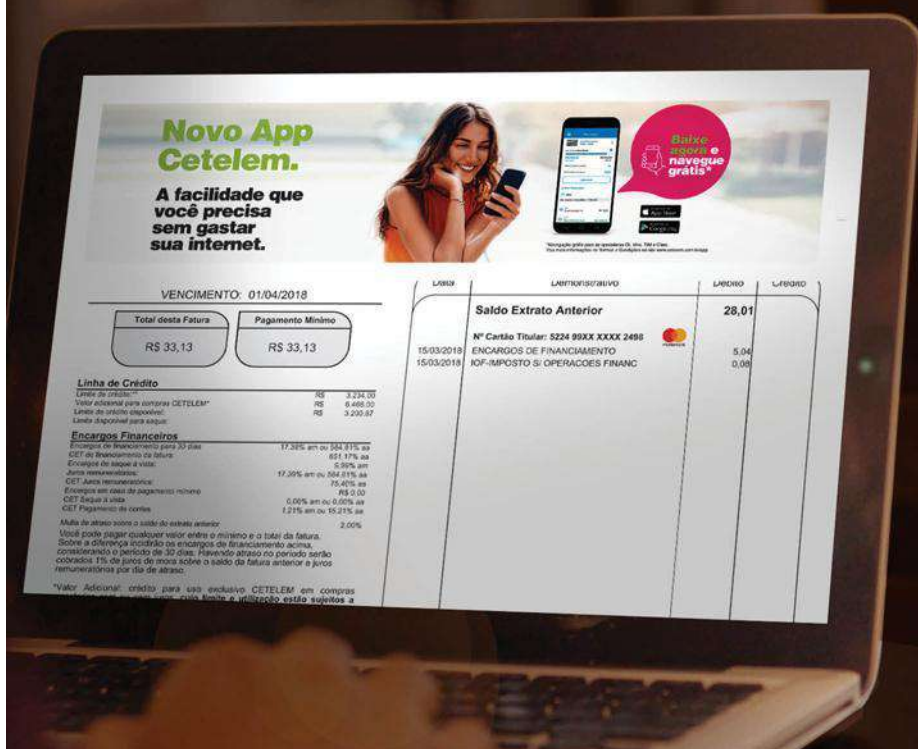

Faça a adesão da fatura digital:
www.cetelem.com.br/faturadigital

Central de Relacionamento Cetelem: atendimentos, consultas, solicitações e aquisição de produtos – de segunda a sábado, das 8h às 22h, exceto feriados: 4004-7990 (capitais e regiões metropolitanas) ou 0800 704 1166 (demais localidades). **SAC** (Serviço de Atendimento ao Cliente): sugestões, reclamações e cancelamentos – atendimento 24h por dia, 07 dias da semana: 0800 286 8877; para deficiente auditivo: 0800 726 0604. **Ouvidoria:** caso não se sinta satisfeito com a solução apresentada pelos canais de atendimento anteriores – de segunda a sexta, das 9h às 18h, exceto feriados: 0800 722 0401; para deficiente auditivo: 0800 020 7410.

Empréstimo Consignado Cetelem

com taxas a partir de

1,19%¹

Contrate agora² via WhatsApp
(11) 98928-0733

É fácil, seguro e sem burocracia.

Faça seu empréstimo ou portabilidade!

CONHEÇA TODOS OS PRODUTOS E BENEFÍCIOS EM: www.cetelem.com.br/consignado

1. Taxas a partir de 1,19% mediante análise cadastral e de crédito. 2. Crédito sujeito a análise prévia à aprovação. Verifique as condições e Custo Efetivo Total (CET).

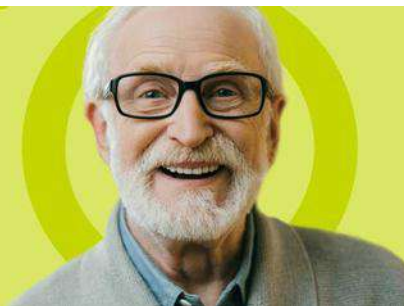

Titular: **SR FRANCISCO PEREIRA PALACIO FILHO** 9126541
Cartão: **5340 04XX XXXX 3574** VENCIMENTO: 05/09/2020

Total da Fatura	Pagamento Mínimo Descontado em Folha	Saldo Devedor¹
R\$ 4.041,03	R\$ 158,80	R\$ 3.882,23

Linha de Crédito

Limite do Cartão:	R\$	3.970,00
Disponível para Compras:	R\$	0,00
Disponível para Saques:	R\$	0,00

Encargos de Financiamento

Contratuais máximos para Financiamentos	2,70% am ou 37,67% aa
CET para saldo financiado:	38,26% aa
Encargos de saque à vista:	2,70% am
CET Saque à vista:	38,26% aa
Juros de mora:	1,00% am
Encargos em caso de pagamento mínimo:	108,36% am

Saldo Devedor¹: é o valor da diferença entre o Total da Fatura e o Pagamento Mínimo Descontado em Folha. Se você pagar este valor através do boleto abaixo, você quitará todos os valores devidos ao Banco Cetelem. Se você não pagar, não se preocupe: Uma parte do Saldo Devedor aqui informado será descontado de seu benefício ("Pagamento Mínimo Descontado em Folha"), e o saldo remanescente será automaticamente financiado por meio do CRÉDITO ROTATIVO e irá compor o Saldo Devedor da fatura seguinte, acrescidos dos devidos encargos de financiamentos à taxa máxima aqui prevista para o próximo mês.

Limite do Cartão: é o valor disponibilizado para realização de compras + saques. É calculado com base na sua margem consignável para cartão de crédito.

IMPORTANTE: caso não seja efetuado o repasse pelo INSS do Pagamento Mínimo Descontado em Folha por perda de margem consignável, esse valor continuará sendo devido e será acrescido na próxima Fatura com Encargos de Financiamento.

Dúvidas sobre o Pagamento Mínimo? Consulte as condições no Contrato no site: www.cetelem.com.br.

Fale conosco:

<p> WhatsApp 0800 704 1166</p> <p> App Cetelem Baixe agora</p> <p> Cetelem Online www.cetelem.com.br</p>	<p> Alô Cetelem Capitais e regiões metropolitanas: 4004 7990 Demais localidades: 0800 704 1166</p>	<p>SAC: 0800 286 8877 0800 726 0604 (para deficientes auditivos)</p> <p>Ouvidoria: 0800 722 0401 0800 020 7410 (para deficientes auditivos)</p>
---	---	---

O fechamento da sua próxima fatura será no dia 20/09/2020. Compras e pagamentos realizados após esta data estarão disponíveis na fatura subsequente.

Data	Demonstrativo	Débito	Crédito
	Saldo Fatura Anterior	4.082,16	
	Nº Cartão Titular: 5340 04XX XXXX 3574		
24/07/2020	PAGAMENTO MÍNIMO		150,86
20/08/2020	ENCARGOS DE FINANCIAMENTO	109,73	



9126541



739-0

73990.00004 00001.225200 13127.870346 9 0000000000000

Local de Pagamento PAGÁVEL EM QUALQUER BANCO. PREFERENCIALMENTE, UTILIZE O SERVIÇO DDA DO SEU BANCO. É SIMPLES, RÁPIDO E SEGURO.					Vencimento	05/09/2020
Nome do Beneficiário/CNPJ/CPF BANCO CETELEM S/A - CNPJ: 00.558.456/0001-71 Alameda Rio Negro, 161 - 17º Andar, Alphaville Industrial, Barueri - SP - CEP 06454-000					Agência / Código do Beneficiário	00010/000000000122
Data do Documento	Nº do Documento	Espécie Doc.	Aceite	Data Processamento	Nosso Número	5201312787 034
05/09/2020	5201312787	31	CARTÃO	20/08/2020		
Uso do Banco	CIP	Carteira	Espécie Moeda	Quantidade de Moeda	xValor	(=) Valor do Documento
		003	R\$			
Instruções (Texto de responsabilidade de beneficiário)					(-) Desconto / Abatimento	
NÃO RECEBER VALOR INFERIOR A R\$ *****0,00						
NÃO RECEBER VALOR SUPERIOR A R\$ *****3.882,23						
CUSTO DE MANUTENÇÃO - R\$ 0,00						
OS ENCARGOS REFERENTES AO ATRASO DO PAGAMENTO SERÃO DEBITADOS NA SUA PRÓXIMA FATURA.					(+) Juros / Multa	
O BANCO CETELEM AGORA É TAMBÉM O EMISSOR DO BOLETO DE PAGAMENTO DA SUA FATURA. COM ISSO, TEMOS MAIS SEGURANÇA E AGILIDADE NA CONTABILIZAÇÃO DOS PAGAMENTOS E VOCÊ AINDA PODE PAGAR A FATURA EM QUALQUER BANCO.					(=) Valor Cobrado	

Nome do Pagador/CPF/CNPJ

SR FRANCISCO PEREIRA PALACIO FILHO - CPF: 042.872.403-59
RUA VINTE E UM DE ABRIL 20 AP ALTOS BOA VISTA
61901-590 - MARACANAU - CE

Sacador/Avalista



Autenticação Mecânica
Ficha de Compensação

NETSHOES

DIA DOS PAIS

Em compras com seu Cartão
Cetelem acima de **R\$ 100**
Ganhe **R\$ 25 OFF**

Compras acima de **R\$ 250**
Ganhe **R\$ 55 OFF**

Compras acima de **R\$ 500**
Ganhe **R\$ 100 OFF**

Saiba mais em:
www.cetelem.com.br/ofertas

Oferta válida de 24/07/20 a 09/08/20 - exceto entre os dias 30/07/20 a 02/08/20

*Consulte condições no hotsite da parceria

Minha Saúde

Segurança e proteção
Consulta médica online **sem sair de casa**

por
apenas **R\$ 14,90**
ao mês²

- Consultas **médicas e psicológicas** online e presenciais por **preços reduzidos**
- Orientação médica **24h**
- Para **toda a família**, você, cônjuge, filhos até 21 anos, pais e sogros
- Até **R\$100,00 de reembolso** com valores gastos em medicamentos.³

E MUITO 

Saiba Mais

cetelem.com.br/seguros
4004-7990
0800 704 1166

1. Acesse o site www.cetelem.com.br/seguros e consulte todas as condições e normas de utilização no Regulamento Minha Saúde +. Este produto não é considerado um seguro ou um plano de saúde.
2. Valor mensal a ser descontado diretamente na fatura do seu cartão.
3. Reembolso em forma de crédito no cartão virtual Minha Saúde + do titular.

Facilite sua vida!

A fatura digital é muito mais prática.

Receba a fatura no seu e-mail. É mais rápido, simples, seguro e ainda evita imprevistos como atraso na correspondência. Conheça os benefícios:

- Acesse a qualquer hora e local;
- É rápido e seguro;
- Sustentável: você contribui para a redução do consumo de papel;
- Aviso por SMS, sem custo adicional, sobre o fechamento e vencimento da fatura.

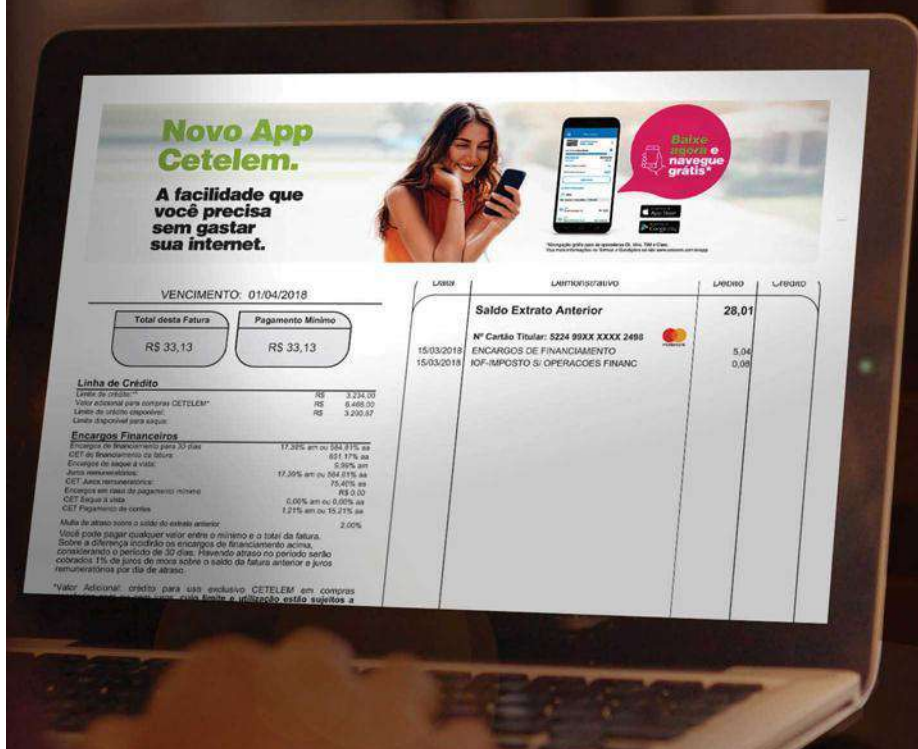

Faça a adesão da fatura digital:
www.cetelem.com.br/faturadigital

Central de Relacionamento Cetelem: atendimentos, consultas, solicitações e aquisição de produtos – de segunda a sábado, das 8h às 22h, exceto feriados: 4004-7990 (capitais e regiões metropolitanas) ou 0800 704 1166 (demais localidades). **SAC** (Serviço de Atendimento ao Cliente): sugestões, reclamações e cancelamentos – atendimento 24h por dia, 07 dias da semana: 0800 286 8877; para deficiente auditivo: 0800 726 0604. **Ouvidoria:** caso não se sinta satisfeito com a solução apresentada pelos canais de atendimento anteriores – de segunda a sexta, das 9h às 18h, exceto feriados: 0800 722 0401; para deficiente auditivo: 0800 020 7410.

Empréstimo Consignado Cetelem

com taxas a partir de

1,19%¹

Contrate agora² via WhatsApp

(11) 98928-0733

É fácil, seguro e sem burocracia.

Faça seu empréstimo ou portabilidade!

CONHEÇA TODOS OS PRODUTOS E BENEFÍCIOS EM: www.cetelem.com.br/consignado

1. Taxas a partir de 1,19% mediante análise cadastral e de crédito. 2. Crédito sujeito a análise prévia à aprovação. Verifique as condições e Custo Efetivo Total (CET).



Titular: **SR FRANCISCO PEREIRA PALACIO FILHO** 9126541
Cartão: **5340 04XX XXXX 3574** VENCIMENTO: 05/10/2020

Total da Fatura	Pagamento Mínimo Descontado em Folha	Saldo Devedor¹
R\$ 3.987,05	R\$ 157,98	R\$ 3.829,07

Linha de Crédito

Limite do Cartão:	R\$	4.787,40
Disponível para Compras:	R\$	800,35
Disponível para Saques:	R\$	800,00

Encargos de Financiamento

Contratuais máximos para Financiamentos	2,70% am ou 37,67% aa
CET para saldo financiado:	38,28% aa
Encargos de saque à vista:	2,70% am
CET Saque à vista:	2,70% am ou 38,28% aa
Juros de mora:	1,00% am
Encargos em caso de pagamento mínimo:	R\$ 103,38

Saldo Devedor¹: é o valor da diferença entre o Total da Fatura e o Pagamento Mínimo Descontado em Folha. Se você pagar este valor através do boleto abaixo, você quitará o saldo total dessa fatura. Se você não pagar, não se preocupe: O valor do pagamento mínimo aqui informado será descontado de seu benefício ("Pagamento Mínimo Descontado em Folha"), e o saldo remanescente será automaticamente financiado por meio do CRÉDITO ROTATIVO e irá compor o Saldo Devedor da fatura seguinte, acrescidos dos devidos encargos de financiamentos à taxa máxima aqui prevista para o próximo mês.

Limite do Cartão: é o valor disponibilizado para realização de compras + saques. É calculado com base na sua margem consignável para cartão de crédito.

IMPORTANTE: caso não seja efetuado o repasse pelo INSS do Pagamento Mínimo Descontado em Folha por perda de margem consignável, esse valor continuará sendo devido e será acrescido na próxima Fatura com Encargos de Financiamento.

Dúvidas sobre o Pagamento Mínimo? Consulte as condições no Contrato no site: www.cetelem.com.br.

Fale conosco:

WhatsApp
0800 704 1166

App Cetelem
Baixe agora

Cetelem Online
www.cetelem.com.br

Até Cetelem
Capitais e regiões metropolitanas:
4004 7990
Demais localidades:
0800 704 1166

SAC: 0800 286 8877
0800 726 0604
(para deficientes auditivos)

Ouvidoria: 0800 722 0401
0800 020 7410
(para deficientes auditivos)

O fechamento da sua próxima fatura será no dia 20/10/2020. Compras e pagamentos realizados após esta data estarão disponíveis na fatura subsequente.

Data	Demonstrativo	Débito	Crédito
	Saldo Fatura Anterior	4.041,03	
	Nº Cartão Titular: 5340 04XX XXXX 3574		
23/08/2020	PAGAMENTO MÍNIMO		158,80
20/09/2020	ENCARGOS DE FINANCIAMENTO	104,82	



9126541



739-0

73990.00004 00001.225200 13127.870346 9 0000000000000

Local de Pagamento	PAGÁVEL EM QUALQUER BANCO. PREFERENCIALMENTE, UTILIZE O SERVIÇO DDA DO SEU BANCO. É SIMPLES, RÁPIDO E SEGURO.				Vencimento	05/10/2020
Nome do Beneficiário/CNPJ/CPF	BANCO CETELEM S/A - CNPJ: 00.558.456/0001-71				Agência / Código do Beneficiário	00010/000000000122
Alameda Rio Negro, 161 - 17º Andar, Alphaville Industrial, Barueri - SP - CEP 06454-000						
Data do Documento	Nº do Documento	Espécie Doc.	Aceite	Data Processamento	Nosso Número	
05/10/2020	5201312787	31	CARTÃO	20/09/2020	5201312787 034	
Uso do Banco	CIP	Carteira	Espécie Moeda	Quantidade de Moeda	xValor	
		003	R\$		(=) Valor do Documento	
Instruções (Texto de responsabilidade de beneficiário)					(-) Desconto / Abatimento	
NÃO RECEBER VALOR INFERIOR A R\$ *****0,00						
NÃO RECEBER VALOR SUPERIOR A R\$ *****3.829,07						
CUSTO DE MANUTENÇÃO - R\$ 0,00						
OS ENCARGOS REFERENTES AO ATRASO DO PAGAMENTO SERÃO DEBITADOS NA SUA PRÓXIMA FATURA.					(+) Juros / Multa	
O BANCO CETELEM AGORA É TAMBÉM O EMISSOR DO BOLETO DE PAGAMENTO DA SUA FATURA. COM ISSO, TEMOS MAIS SEGURANÇA E AGILIDADE NA CONTABILIZAÇÃO DOS PAGAMENTOS E VOCÊ AINDA PODE PAGAR A FATURA EM QUALQUER BANCO.					(=) Valor Cobrado	

Nome do Pagador/CPF/CNPJ

SR FRANCISCO PEREIRA PALACIO FILHO - CPF: 042.872.403-59
RUA VINTE E UM DE ABRIL 20 AP ALTOS BOA VISTA
61901-590 - MARACANAÚ - CE

Sacador/Avalista



Autenticação Mecânica
Ficha de Compensação

cetelem

Evite fraudes!

Saiba como identificar um boleto falso.

- Boletos da Cetelem sempre começam com o número do banco: **739**.
- Confie apenas em boletos recebidos através de **canais oficiais** da instituição.
- Antes de realizar um pagamento, **confirme o beneficiário** final.

🗨 Em caso de dúvidas, entre em contato conosco antes de efetuar pagamentos.



O App Cetelem simplifica o seu dia a dia.
Com ele você acessa todas as informações do seu cartão e muito mais.



Ainda não baixou?

Baixe agora e navegue grátis.

Disponível na App Store e Google Play.



Já baixou? A sua opinião é muito importante para nós!

Avalie o nosso App.



É muito fácil! Busque pelo App Cetelem na App Store ou Google Play e faça sua avaliação.

*Navegação grátis para as operadoras Oi, Vivo, TIM e Claro. O download do app Cetelem não está incluso na Ação de Acesso Grátis. Veja mais informações nos Termos e Condições no site www.cetelem.com.br/lapp

Central de Relacionamento Cetelem: atendimentos, consultas, solicitações e aquisição de produtos – de segunda a sábado, das 8h às 22h, exceto feriados: 4004-7990 (capitais e regiões metropolitanas) ou 0800 704 1166 (demais localidades). SAC (Serviço de Atendimento ao Cliente): sugestões, reclamações e cancelamentos – atendimento 24h por dia, 07 dias da semana: 0800 296 8877, para deficiente auditivo: 0800 726 0504. Ouvidoria: caso não se sinta satisfeito com a solução apresentada pelos canais de atendimento anteriores – de segunda a sexta, das 9h às 18h, exceto feriados: 0800 722 0401, para deficiente auditivo: 0800 020 7410.

Facilite sua vida!

A fatura digital é muito mais prática.

Receba a fatura no seu e-mail. É mais rápido, simples, seguro e ainda evita imprevistos como atraso na correspondência. Conheça os benefícios:

- Acesse a qualquer hora e local;
- É rápido e seguro;
- Sustentável: você contribui para a redução do consumo de papel;
- Aviso por SMS, sem custo adicional, sobre o fechamento e vencimento da fatura.

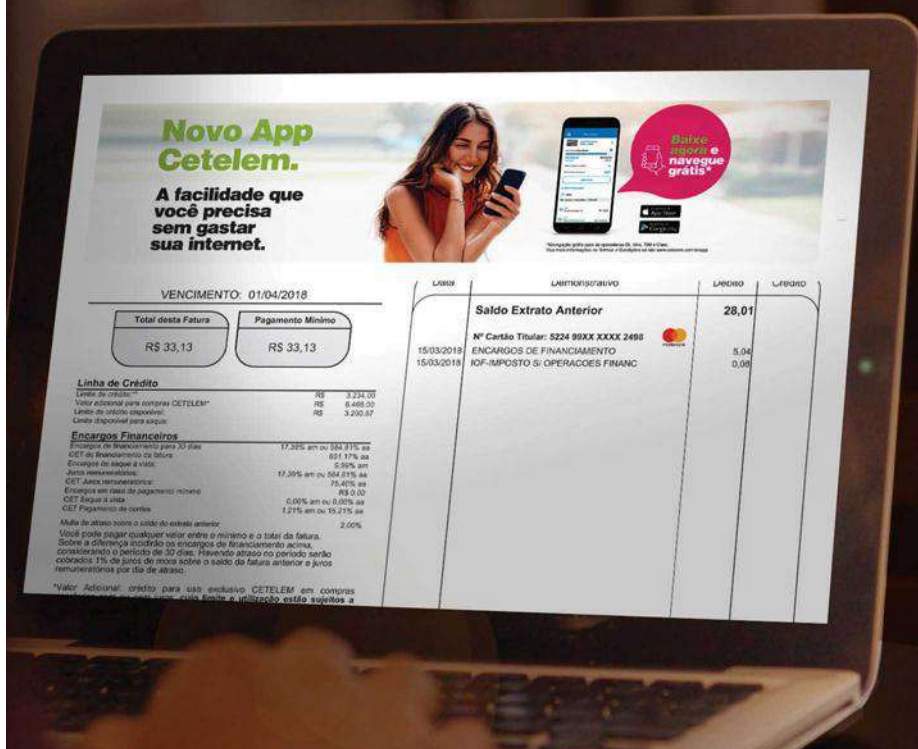

Faça a adesão da fatura digital:
www.cetelem.com.br/faturadigital

Central de Relacionamento Cetelem: atendimentos, consultas, solicitações e aquisição de produtos – de segunda a sábado, das 8h às 22h, exceto feriados: 4004-7990 (capitais e regiões metropolitanas) ou 0800 704 1166 (demais localidades). **SAC** (Serviço de Atendimento ao Cliente): sugestões, reclamações e cancelamentos – atendimento 24h por dia, 07 dias da semana: 0800 286 8877; para deficiente auditivo: 0800 726 0604. **Ouvidoria:** caso não se sinta satisfeito com a solução apresentada pelos canais de atendimento anteriores – de segunda a sexta, das 9h às 18h, exceto feriados: 0800 722 0401; para deficiente auditivo: 0800 020 7410.

Empréstimo Consignado Cetelem

com taxas a partir de

1,19%¹

Contrate agora² via WhatsApp

(11) 98928-0733

É fácil, seguro e sem burocracia.

Faça seu empréstimo ou portabilidade!

CONHEÇA TODOS OS PRODUTOS E BENEFÍCIOS EM: www.cetelem.com.br/consignado

1. Taxas a partir de 1,19% mediante análise cadastral e de crédito. 2. Crédito sujeito a análise prévia à aprovação. Verifique as condições e Custo Efetivo Total (CET).

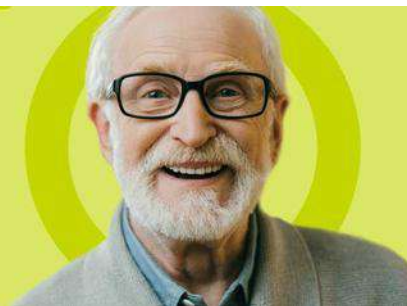

Titular: **SR FRANCISCO PEREIRA PALACIO FILHO** 9126541
 Cartão: **5340 04XX XXXX 3574** VENCIMENTO: 05/11/2020

Total da Fatura	Pagamento Mínimo Descontado em Folha	Saldo Devedor¹
R\$ 4.927,16	R\$ 157,98	R\$ 4.769,18

Linha de Crédito

Limite do Cartão:	R\$	4.787,40
Disponível para Compras:	R\$	0,00
Disponível para Saques:	R\$	0,00

Encargos de Financiamento

Contratuais máximos para Financiamentos	2,70% am ou 37,67% aa
CET para saldo financiado:	38,26% aa
Encargos de saque à vista:	2,70% am
CET Saque à vista:	2,79% am ou 38,26% aa
Juros de mora:	1,00% am
Encargos em caso de pagamento mínimo:	R\$ 133,12

Saldo Devedor¹: é o valor da diferença entre o Total da Fatura e o Pagamento Mínimo Descontado em Folha. Se você pagar este valor através do boleto abaixo, você quitará o saldo total dessa fatura. Se você não pagar, não se preocupe: O valor do pagamento mínimo aqui informado será descontado de seu benefício ("Pagamento Mínimo Descontado em Folha"), e o saldo remanescente será automaticamente financiado por meio do CRÉDITO ROTATIVO e irá compor o Saldo Devedor da fatura seguinte, acrescidos dos devidos encargos de financiamentos à taxa máxima aqui prevista para o próximo mês.

Limite do Cartão: é o valor disponibilizado para realização de compras + saques. É calculado com base na sua margem consignável para cartão de crédito.

IMPORTANTE: caso não seja efetuado o repasse pelo INSS do Pagamento Mínimo Descontado em Folha por perda de margem consignável, esse valor continuará sendo devido e será acrescido na próxima Fatura com Encargos de Financiamento.

Dúvidas sobre o Pagamento Mínimo? Consulte as condições no Contrato no site: www.cetelem.com.br.

Fale conosco:

WhatsApp
0800 704 1166

App Cetelem
Baixe agora

Cetelem Online
www.cetelem.com.br

Alô Cetelem
Capitais e regiões metropolitanas:
4004 7990
Demais localidades:
0800 704 1166

SAC: 0800 286 8877
0800 726 0604
(para deficientes auditivos)

Ouvidoria: 0800 722 0401
0800 020 7410
(para deficientes auditivos)

O fechamento da sua próxima fatura será no dia 20/11/2020. Compras e pagamentos realizados após esta data estarão disponíveis na fatura subsequente.

Data	Demonstrativo	Débito	Crédito
	Saldo Fatura Anterior	3.987,05	
	Nº Cartão Titular: 5340 04XX XXXX 3574		
24/09/2020	PAGAMENTO MÍNIMO		157,98
28/09/2020	TELESAQUE AURA	958,33	
28/09/2020	ENCARGOS DO TELESAQUE	32,89	
20/10/2020	ENCARGOS DE FINANCIAMENTO	106,87	



9126541



739-0

73990.00004 00001.225200 13127.870346 9 0000000000000

Local de Pagamento PAGÁVEL EM QUALQUER BANCO. PREFERENCIALMENTE, UTILIZE O SERVIÇO DDA DO SEU BANCO. É SIMPLES, RÁPIDO E SEGURO.						Vencimento	05/11/2020
Nome do Beneficiário/CNPJ/CPF BANCO CETELEM S/A - CNPJ: 00.558.456/0001-71 Alameda Rio Negro, 161 - 17º Andar, Alphaville Industrial, Barueri - SP - CEP 06454-000						Agência / Código do Beneficiário 00010/000000000122	
Data do Documento	Nº do Documento	Espécie Doc.	Aceite	Data Processamento	Nosso Número		
05/11/2020	5201312787	31	CARTÃO	20/10/2020	5201312787 034		
Uso do Banco	CIP	Carteira	Espécie Moeda	Quantidade de Moeda	xValor		
		003	R\$		(=) Valor do Documento		
Instruções (Texto de responsabilidade de beneficiário)						(-) Desconto / Abatimento	
NÃO RECEBER VALOR INFERIOR A R\$ *****0,00							
NÃO RECEBER VALOR SUPERIOR A R\$ *****4.769,18							
CUSTO DE MANUTENÇÃO - R\$ 0,00							
OS ENCARGOS REFERENTES AO ATRASO DO PAGAMENTO SERÃO DEBITADOS NA SUA PRÓXIMA FATURA.						(+) Juros / Multa	
O BANCO CETELEM AGORA É TAMBÉM O EMISSOR DO BOLETO DE PAGAMENTO DA SUA FATURA. COM ISSO, TEMOS MAIS SEGURANÇA E AGILIDADE NA CONTABILIZAÇÃO DOS PAGAMENTOS E VOCÊ AINDA PODE PAGAR A FATURA EM QUALQUER BANCO.						(=) Valor Cobrado	
Nome do Pagador/CPF/CNPJ							
SR FRANCISCO PEREIRA PALACIO FILHO - CPF: 042.872.403-59 RUA VINTE E UM DE ABRIL 20 AP ALTOS BOA VISTA 61901-590 - MARACANAÚ - CE							

Sacador/Avalista



Autenticação Mecânica
Ficha de Compensação

cetelem

Evite fraudes!

Saiba como identificar um boleto falso.

- Boletos da Cetelem sempre começam com o número do banco: **739**.
- Confie apenas em boletos recebidos através de **canais oficiais** da instituição.
- Antes de realizar um pagamento, **confirme o beneficiário** final.

🗨 Em caso de dúvidas, entre em contato conosco antes de efetuar pagamentos.



**O App Cetelem simplifica
o seu dia a dia.
Com ele você acessa todas
as informações do seu
cartão e muito mais.**

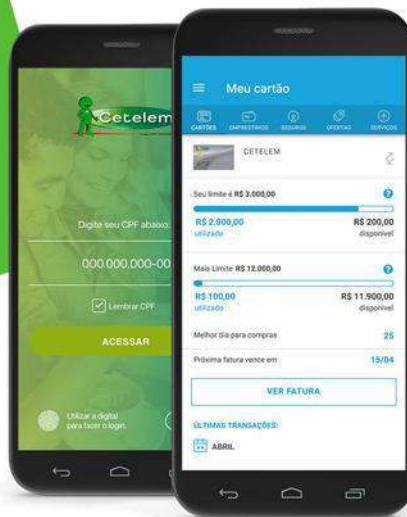

**Ainda não
baixou?**

**Baixe
agora e
navegue
grátis.**



Disponível na
App Store e Google Play.

Já baixou? A sua opinião é
muito importante para nós!

Avalie o nosso App.



É muito fácil! Busque pelo App Cetelem na
App Store ou Google Play e faça sua avaliação.

*Navegação grátis para as operadoras Oi, Vivo, TIM e Claro. O download do app Cetelem não está incluso na Ação de Acesso Grátis. Veja mais informações nos Termos e Condições no site www.cetelem.com.br/app

Central de Relacionamento Cetelem: atendimentos, consultas, solicitações e aquisição de produtos – de segunda a sábado, das 8h às 22h, exceto feriados: 4004-7990 (capitais e regiões metropolitanas) ou 0800 704 1166 (demais localidades). SAC (Serviço de Atendimento ao Cliente): sugestões, reclamações e cancelamentos – atendimento 24h por dia, 07 dias da semana: 0800 296 8877, para deficiente auditivo: 0800 726 0504. Ouvidoria: caso não se sinta satisfeito com a solução apresentada pelos canais de atendimento anteriores – de segunda a sexta, das 9h às 18h, exceto feriados: 0800 722 0401, para deficiente auditivo: 0800 020 7410.

Facilite sua vida!

A fatura digital é muito mais prática.

Receba a fatura no seu e-mail. É mais rápido, simples, seguro e ainda evita imprevistos como atraso na correspondência. Conheça os benefícios:

- Acesse a qualquer hora e local;
- É rápido e seguro;
- Sustentável: você contribui para a redução do consumo de papel;
- Aviso por SMS, sem custo adicional, sobre o fechamento e vencimento da fatura.

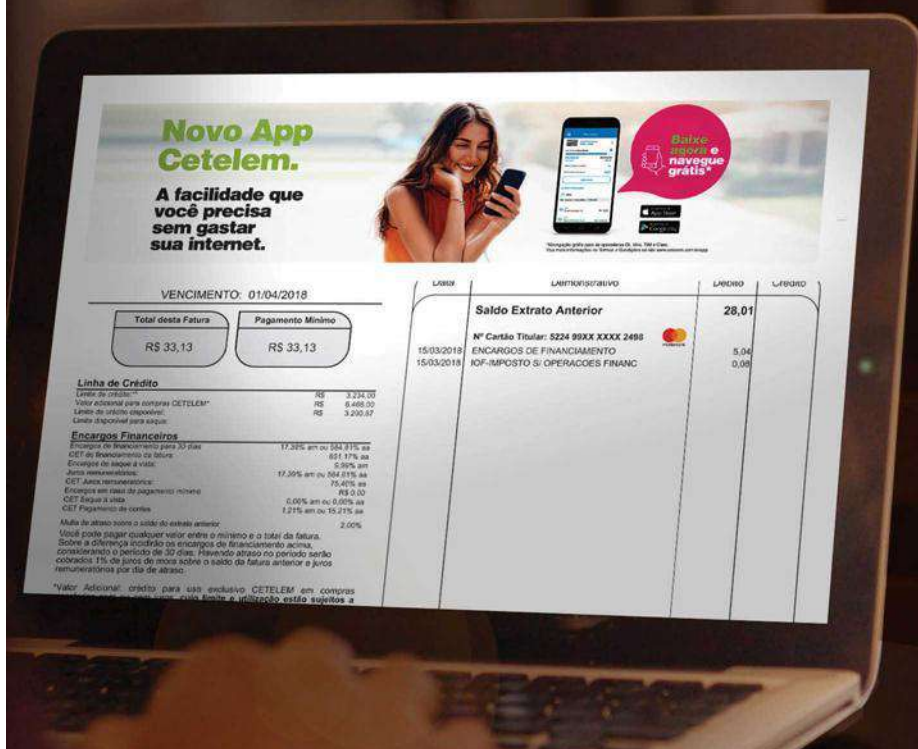

Faça a adesão da fatura digital:
www.cetelem.com.br/faturadigital

Central de Relacionamento Cetelem: atendimentos, consultas, solicitações e aquisição de produtos – de segunda a sábado, das 8h às 22h, exceto feriados: 4004-7990 (capitais e regiões metropolitanas) ou 0800 704 1166 (demais localidades). **SAC** (Serviço de Atendimento ao Cliente): sugestões, reclamações e cancelamentos – atendimento 24h por dia, 07 dias da semana: 0800 286 8877; para deficiente auditivo: 0800 726 0604. **Ouvidoria:** caso não se sinta satisfeito com a solução apresentada pelos canais de atendimento anteriores – de segunda a sexta, das 9h às 18h, exceto feriados: 0800 722 0401; para deficiente auditivo: 0800 020 7410.

Empréstimo Consignado Cetelem

com taxas a partir de

1,19%¹

Contrate agora² via WhatsApp
 (11) 98928-0733

É fácil, seguro e sem burocracia.

Faça seu empréstimo ou portabilidade!

CONHEÇA TODOS OS PRODUTOS E BENEFÍCIOS EM: www.cetelem.com.br/consignado

1. Taxas a partir de 1,19% mediante análise cadastral e de crédito. 2. Crédito sujeito a análise prévia à aprovação. Verifique as condições e Custo Efetivo Total (CET).

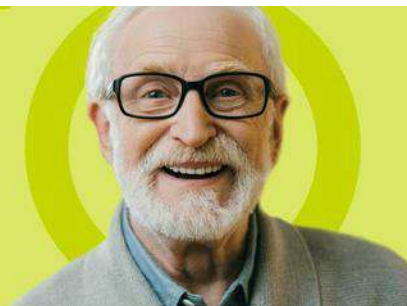

Titular: **SR FRANCISCO PEREIRA PALACIO FILHO** 9126541
 Cartão: **5340 04XX XXXX 3574** VENCIMENTO: 05/12/2020

Total da Fatura	Pagamento Mínimo Descontado em Folha	Saldo Devedor¹
R\$ 4.897,94	R\$ 157,98	R\$ 4.739,96

Linha de Crédito

Limite do Cartão:	R\$	4.787,40
Disponível para Compras:	R\$	0,00
Disponível para Saques:	R\$	0,00

Encargos de Financiamento

Contratuais máximos para Financiamentos	2,70% am ou 37,67% aa
CET para saldo financiado:	38,28% aa
Encargos de saque à vista:	2,70% am
CET Saque à vista:	2,69% am ou 38,12% aa
Juros de mora:	1,00% am
Encargos em caso de pagamento mínimo:	R\$ 127,98

Saldo Devedor¹: é o valor da diferença entre o Total da Fatura e o Pagamento Mínimo Descontado em Folha. Se você pagar este valor através do boleto abaixo, você quitará o saldo total dessa fatura. Se você não pagar, não se preocupe: O valor do pagamento mínimo aqui informado será descontado de seu benefício ("Pagamento Mínimo Descontado em Folha"), e o saldo remanescente será automaticamente financiado por meio do CRÉDITO ROTATIVO e irá compor o Saldo Devedor da fatura seguinte, acrescidos dos devidos encargos de financiamentos à taxa máxima aqui prevista para o próximo mês.

Limite do Cartão: é o valor disponibilizado para realização de compras + saques. É calculado com base na sua margem consignável para cartão de crédito.

IMPORTANTE: caso não seja efetuado o repasse pelo INSS do Pagamento Mínimo Descontado em Folha por perda de margem consignável, esse valor continuará sendo devido e será acrescido na próxima Fatura com Encargos de Financiamento.

Dúvidas sobre o Pagamento Mínimo? Consulte as condições no Contrato no site: www.cetelem.com.br.

Fale conosco:

 WhatsApp 0800 704 1166	 Alô Cetelem Capitais e regiões metropolitanas: 4004 7990 Demais localidades: 0800 704 1166	SAC: 0800 286 8877 0800 726 0604 (para deficientes auditivos) Ouvidoria: 0800 722 0401 0800 020 7410 (para deficientes auditivos)
--	---	--

O fechamento da sua próxima fatura será no dia 20/12/2020. Compras e pagamentos realizados após esta data estarão disponíveis na fatura subsequente.

Data	Demonstrativo	Débito	Crédito
	Saldo Fatura Anterior	4.927,16	
	Nº Cartão Titular: 5340 04XX XXXX 3574 		
30/10/2020	PAGAMENTO MÍNIMO		157,98
20/11/2020	ENCARGOS DE FINANCIAMENTO	128,76	



9126541



739-0

73990.00004 00001.225200 13127.870346 9 0000000000000

Local de Pagamento PAGÁVEL EM QUALQUER BANCO. PREFERENCIALMENTE, UTILIZE O SERVIÇO DDA DO SEU BANCO. É SIMPLES, RÁPIDO E SEGURO.					Vencimento	05/12/2020
Nome do Beneficiário/CNPJ/CPF BANCO CETELEM S/A - CNPJ: 00.558.456/0001-71 Alameda Rio Negro, 161 - 17º Andar, Alphaville Industrial, Barueri - SP - CEP 06454-000					Agência / Código do Beneficiário	00010/00000000122
Data do Documento	Nº do Documento	Espécie Doc.	Aceite	Data Processamento	Nosso Número	5201312787 034
05/12/2020	5201312787	31	CARTÃO	20/11/2020		
Uso do Banco	CIP	Carteira	Espécie Moeda	Quantidade de Moeda	xValor	(=) Valor do Documento
		003	R\$			
Instruções (Texto de responsabilidade de beneficiário)					(-) Desconto / Abatimento	
NÃO RECEBER VALOR INFERIOR A R\$ *****0,00						
NÃO RECEBER VALOR SUPERIOR A R\$ *****4.739,96						
CUSTO DE MANUTENÇÃO - R\$ 0,00						
OS ENCARGOS REFERENTES AO ATRASO DO PAGAMENTO SERÃO DEBITADOS NA SUA PRÓXIMA FATURA.					(+) Juros / Multa	
O BANCO CETELEM AGORA É TAMBÉM O EMISSOR DO BOLETO DE PAGAMENTO DA SUA FATURA. COM ISSO, TEMOS MAIS SEGURANÇA E AGILIDADE NA CONTABILIZAÇÃO DOS PAGAMENTOS E VOCÊ AINDA PODE PAGAR A FATURA EM QUALQUER BANCO.					(=) Valor Cobrado	

Nome do Pagador/CPF/CNPJ

SR FRANCISCO PEREIRA PALACIO FILHO - CPF: 042.872.403-59
 RUA VINTE E UM DE ABRIL 20 AP ALTOS BOA VISTA
 61901-590 - MARACANAÚ - CE

Sacador/Avalista



Autenticação Mecânica
 Ficha de Compensação

cetelem

Evite fraudes!

Saiba como identificar um boleto falso.

- Boletos da Cetelem sempre começam com o número do banco: **739**.
- Confie apenas em boletos recebidos através de **canais oficiais** da instituição.
- Antes de realizar um pagamento, **confirme o beneficiário** final.

🗨 Em caso de dúvidas, entre em contato conosco antes de efetuar pagamentos.



**O App Cetelem simplifica
o seu dia a dia.
Com ele você acessa todas
as informações do seu
cartão e muito mais.**



**Ainda não
baixou?**

**Baixe
agora e
navegue
grátis.**



Disponível na
App Store e Google Play.

**Já baixou? A sua opinião é
muito importante para nós!**

Avalie o nosso App.



É muito fácil! Busque pelo App Cetelem na
App Store ou Google Play e faça sua avaliação.

*Navegação grátis para as operadoras Oi, Vivo, TIM e Claro. O download do app Cetelem não está incluso na Ação de Acesso Grátis. Veja mais informações nos Termos e Condições no site www.cetelem.com.br/app

Central de Relacionamento Cetelem: atendimentos, consultas, solicitações e aquisição de produtos – de segunda a sábado, das 8h às 22h, exceto feriados: 4004-7990 (capitais e regiões metropolitanas) ou 0800 704 1166 (demais localidades). SAC (Serviço de Atendimento ao Cliente): sugestões, reclamações e cancelamentos – atendimento 24h por dia, 07 dias da semana: 0800 296 8877, para deficiente auditivo: 0800 726 0504. Ouvidoria: caso não se sinta satisfeito com a solução apresentada pelos canais de atendimento anteriores – de segunda a sexta, das 9h às 18h, exceto feriados: 0800 722 0401, para deficiente auditivo: 0800 020 7410.

Facilite sua vida!

A fatura digital é muito mais prática.

Receba a fatura no seu e-mail. É mais rápido, simples, seguro e ainda evita imprevistos como atraso na correspondência. Conheça os benefícios:

- Acesse a qualquer hora e local;
- É rápido e seguro;
- Sustentável: você contribui para a redução do consumo de papel;
- Aviso por SMS, sem custo adicional, sobre o fechamento e vencimento da fatura.

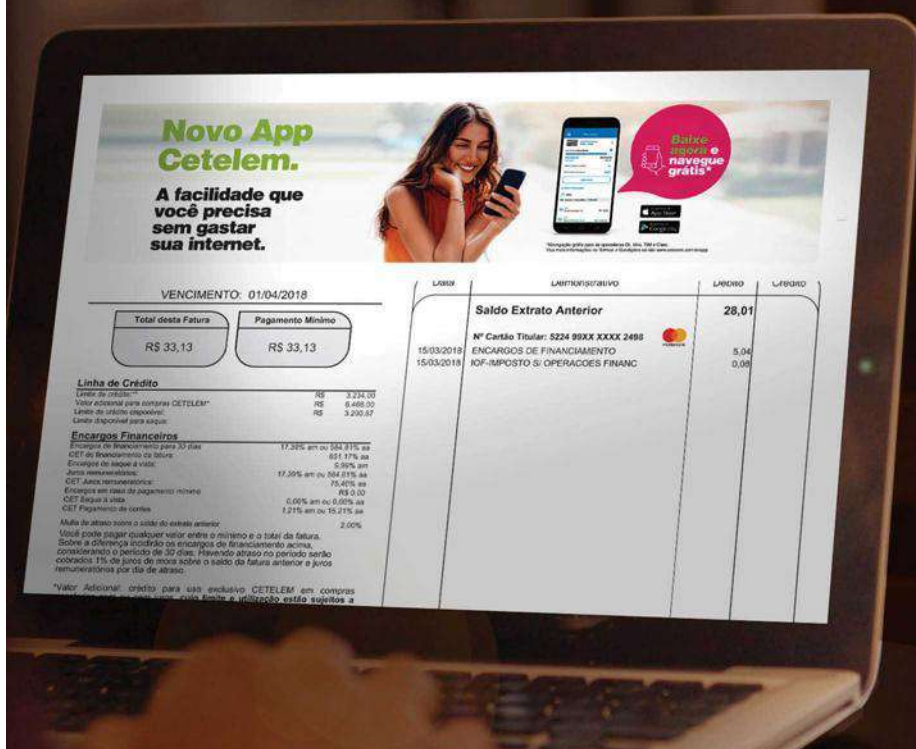

Faça a adesão da fatura digital:
www.cetelem.com.br/faturadigital

Central de Relacionamento Cetelem: atendimentos, consultas, solicitações e aquisição de produtos – de segunda a sábado, das 8h às 22h, exceto feriados: 4004-7990 (capitais e regiões metropolitanas) ou 0800 704 1166 (demais localidades). **SAC** (Serviço de Atendimento ao Cliente): sugestões, reclamações e cancelamentos – atendimento 24h por dia, 07 dias da semana: 0800 286 8877; para deficiente auditivo: 0800 726 0604. **Ouvidoria:** caso não se sinta satisfeito com a solução apresentada pelos canais de atendimento anteriores – de segunda a sexta, das 9h às 18h, exceto feriados: 0800 722 0401; para deficiente auditivo: 0800 020 7410.

Empréstimo Consignado Cetelem

com taxas a partir de

1,19%¹

Contrate agora² via WhatsApp
 (11) 98928-0733

É fácil, seguro e sem burocracia.

Faça seu empréstimo ou portabilidade!

CONHEÇA TODOS OS PRODUTOS E BENEFÍCIOS EM: www.cetelem.com.br/consignado

1. Taxas a partir de 1,19% mediante análise cadastral e de crédito. 2. Crédito sujeito a análise prévia à aprovação. Verifique as condições e Custo Efetivo Total (CET).

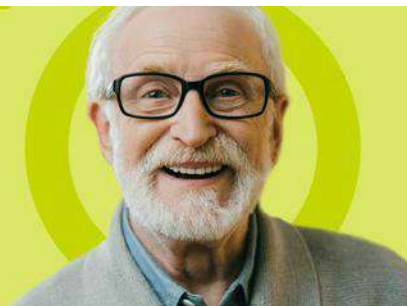

Titular: **SR FRANCISCO PEREIRA PALACIO FILHO** 9126541
 Cartão: **5340 04XX XXXX 3574** VENCIMENTO: 05/01/2021

Total da Fatura	Pagamento Mínimo Descontado em Folha	Saldo Devedor¹
R\$ 4.872,26	R\$ 157,98	R\$ 4.714,28

Linha de Crédito

Limite do Cartão:	R\$	4.787,40
Disponível para Compras:	R\$	0,00
Disponível para Saques:	R\$	0,00

Encargos de Financiamento

Contratuais máximos para Financiamentos	2,70% am ou 37,67% aa
CET para saldo financiado:	38,26% aa
Encargos de saque à vista:	2,70% am
CET Saque à vista:	2,79% am ou 38,26% aa
Juros de mora:	1,00% am
Encargos em caso de pagamento mínimo:	R\$ 131,59

Saldo Devedor¹: é o valor da diferença entre o Total da Fatura e o Pagamento Mínimo Descontado em Folha. Se você pagar este valor através do boleto abaixo, você quitará o saldo total dessa fatura. Se você não pagar, não se preocupe: O valor do pagamento mínimo aqui informado será descontado de seu benefício ("Pagamento Mínimo Descontado em Folha"), e o saldo remanescente será automaticamente financiado por meio do CRÉDITO ROTATIVO e irá compor o Saldo Devedor da fatura seguinte, acrescidos dos devidos encargos de financiamentos à taxa máxima aqui prevista para o próximo mês.

Limite do Cartão: é o valor disponibilizado para realização de compras + saques. É calculado com base na sua margem consignável para cartão de crédito.

IMPORTANTE: caso não seja efetuado o repasse pelo INSS do Pagamento Mínimo Descontado em Folha por perda de margem consignável, esse valor continuará sendo devido e será acrescido na próxima Fatura com Encargos de Financiamento.

Dúvidas sobre o Pagamento Mínimo? Consulte as condições no Contrato no site: www.cetelem.com.br.

Fale conosco:

 WhatsApp 0800 704 1166	 Alô Cetelem Capitais e regiões metropolitanas: 4004 7990 Demais localidades: 0800 704 1166	SAC: 0800 286 8877 0800 726 0604 (para deficientes auditivos) Ouvidoria: 0800 722 0401 0800 020 7410 (para deficientes auditivos)
--	---	--

O fechamento da sua próxima fatura será no dia 20/01/2021. Compras e pagamentos realizados após esta data estarão disponíveis na fatura subsequente.

Data	Demonstrativo	Débito	Crédito
	Saldo Fatura Anterior	4.897,94	
	Nº Cartão Titular: 5340 04XX XXXX 3574 		
26/11/2020	PAGAMENTO MÍNIMO		157,98
20/12/2020	ENCARGOS DE FINANCIAMENTO	132,30	



9126541



739-0

73990.00004 00001.225200 13127.870346 9 0000000000000

Local de Pagamento PAGÁVEL EM QUALQUER BANCO. PREFERENCIALMENTE, UTILIZE O SERVIÇO DDA DO SEU BANCO. É SIMPLES, RÁPIDO E SEGURO.					Vencimento	05/01/2021
Nome do Beneficiário/CNPJ/CPF BANCO CETELEM S/A - CNPJ: 00.558.456/0001-71 Alameda Rio Negro, 161 - 17º Andar, Alphaville Industrial, Barueri - SP - CEP 06454-000					Agência / Código do Beneficiário	00010/00000000122
Data do Documento	Nº do Documento	Espécie Doc.	Aceite	Data Processamento	Nosso Número	5201312787 034
05/01/2021	5201312787	31	CARTÃO	20/12/2020		
Uso do Banco	CIP	Carteira	Espécie Moeda	Quantidade de Moeda	xValor	(=) Valor do Documento
		003	R\$			
Instruções (Texto de responsabilidade de beneficiário)					(-) Desconto / Abatimento	
NÃO RECEBER VALOR INFERIOR A R\$ *****0,00						
NÃO RECEBER VALOR SUPERIOR A R\$ *****4.714,28						
CUSTO DE MANUTENÇÃO - R\$ 0,00						
OS ENCARGOS REFERENTES AO ATRASO DO PAGAMENTO SERÃO DEBITADOS NA SUA PRÓXIMA FATURA.					(+) Juros / Multa	
O BANCO CETELEM AGORA É TAMBÉM O EMISSOR DO BOLETO DE PAGAMENTO DA SUA FATURA. COM ISSO, TEMOS MAIS SEGURANÇA E AGILIDADE NA CONTABILIZAÇÃO DOS PAGAMENTOS E VOCÊ AINDA PODE PAGAR A FATURA EM QUALQUER BANCO.					(=) Valor Cobrado	

Nome do Pagador/CPF/CNPJ

SR FRANCISCO PEREIRA PALACIO FILHO - CPF: 042.872.403-59
 RUA VINTE E UM DE ABRIL 20 AP ALTOS BOA VISTA
 61901-590 - MARACANAÚ - CE

Sacador/Avalista



Autenticação Mecânica
 Ficha de Compensação

cetelem

Evite fraudes!

Saiba como identificar um boleto falso.

- Boletos da Cetelem sempre começam com o número do banco: **739**.
- Confie apenas em boletos recebidos através de **canais oficiais** da instituição.
- Antes de realizar um pagamento, **confirme o beneficiário** final.

🗨 Em caso de dúvidas, entre em contato conosco antes de efetuar pagamentos.



O App Cetelem simplifica o seu dia a dia. Com ele você acessa todas as informações do seu cartão e muito mais.

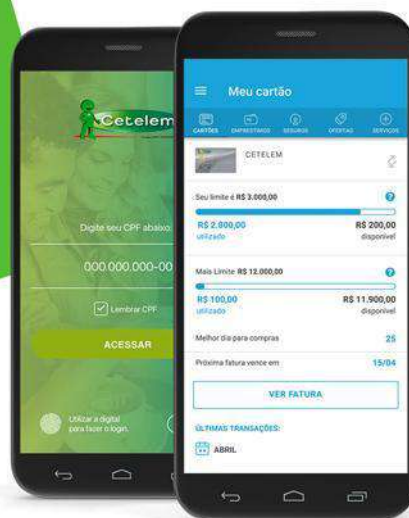

Ainda não baixou?

Baixe agora e navegue grátis.

Disponível na App Store e Google Play.



Já baixou? A sua opinião é muito importante para nós!

Avalie o nosso App.



É muito fácil! Busque pelo App Cetelem na App Store ou Google Play e faça sua avaliação.

*Navegação grátis para as operadoras Oi, Vivo, TIM e Claro. O download do app Cetelem não está incluso na Ação de Acesso Grátis. Veja mais informações nos Termos e Condições no site www.cetelem.com.br/app

Central de Relacionamento Cetelem: atendimentos, consultas, solicitações e aquisição de produtos – de segunda a sábado, das 8h às 22h, exceto feriados: 4004-7990 (capitais e regiões metropolitanas) ou 0800 704 1166 (demais localidades). SAC (Serviço de Atendimento ao Cliente): sugestões, reclamações e cancelamentos – atendimento 24h por dia, 07 dias da semana: 0800 296 8877, para deficiente auditivo: 0800 726 0504. Ouvidoria: caso não se sinta satisfeito com a solução apresentada pelos canais de atendimento anteriores – de segunda a sexta, das 9h às 18h, exceto feriados: 0800 722 0401, para deficiente auditivo: 0800 020 7410.

Facilite sua vida!

A fatura digital é muito mais prática.

Receba a fatura no seu e-mail. É mais rápido, simples, seguro e ainda evita imprevistos como atraso na correspondência. Conheça os benefícios:

- Acesse a qualquer hora e local;
- É rápido e seguro;
- Sustentável: você contribui para a redução do consumo de papel;
- Aviso por SMS, sem custo adicional, sobre o fechamento e vencimento da fatura.

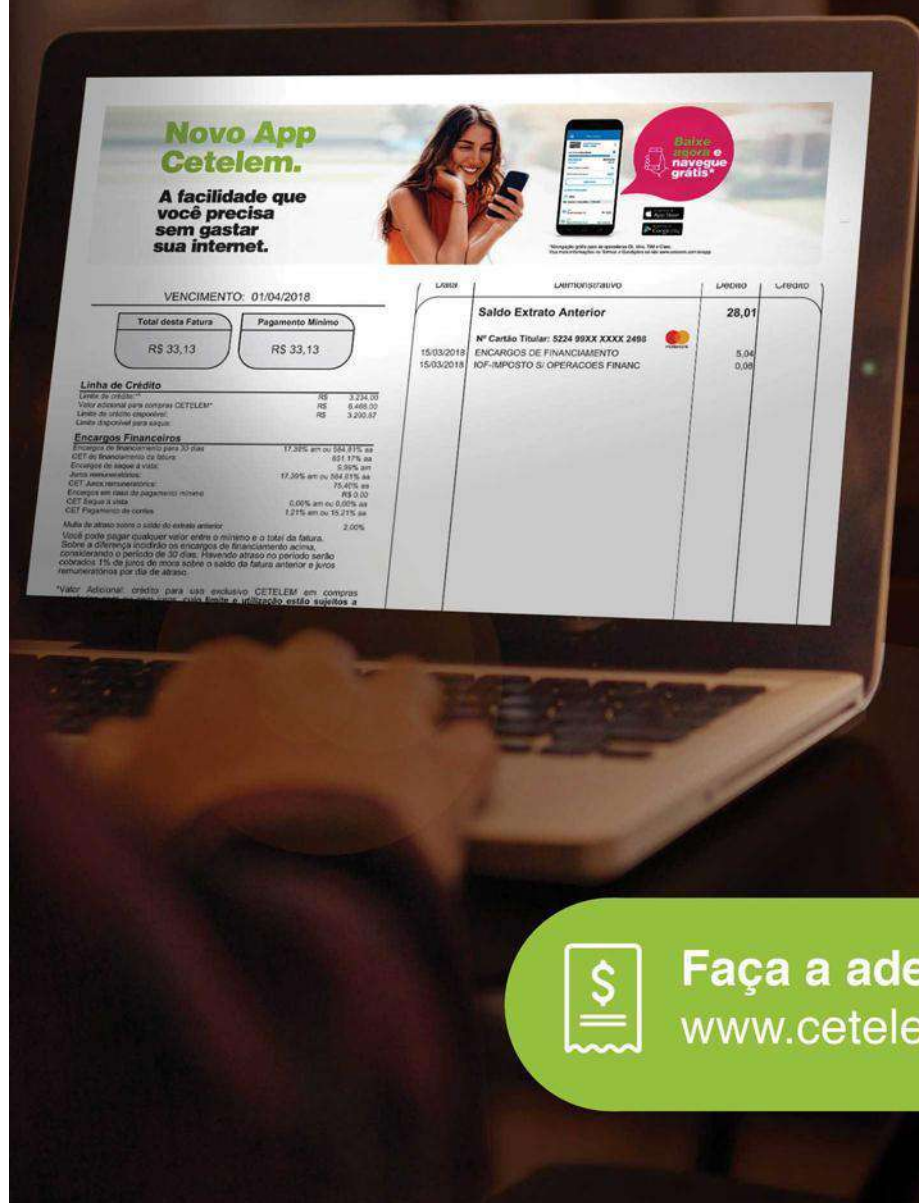

Faça a adesão da fatura digital:
www.cetelem.com.br/faturadigital

Central de Relacionamento Cetelem: atendimentos, consultas, solicitações e aquisição de produtos – de segunda a sábado, das 8h às 22h, exceto feriados: 4004-7990 (capitais e regiões metropolitanas) ou 0800 704 1166 (demais localidades). **SAC** (Serviço de Atendimento ao Cliente): sugestões, reclamações e cancelamentos – atendimento 24h por dia, 07 dias da semana: 0800 286 8877; para deficiente auditivo: 0800 726 0604. **Ouvidoria:** caso não se sinta satisfeito com a solução apresentada pelos canais de atendimento anteriores – de segunda a sexta, das 9h às 18h, exceto feriados: 0800 722 0401; para deficiente auditivo: 0800 020 7410.

Empréstimo Consignado Cetelem

com taxas a partir de

1,19%¹

1. Taxas a partir de 1,19% mediante análise cadastral e de crédito. 2. Crédito sujeito a análise prévia à aprovação. Verifique as condições e Custo Efetivo Total (CET).

Contrate agora² via WhatsApp

(11) 98928-0733

É fácil, seguro e sem burocracia.

Faça seu empréstimo ou portabilidade!

CONHEÇA TODOS OS PRODUTOS E BENEFÍCIOS EM: www.cetelem.com.br/consignado

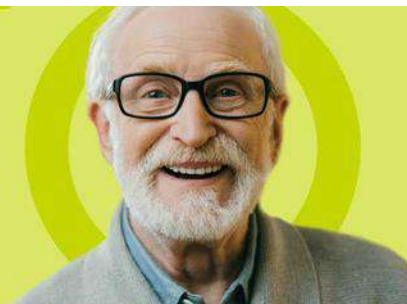

Titular: **SR FRANCISCO PEREIRA PALACIO FILHO** 9126541
Cartão: **5340 04XX XXXX 3574** VENCIMENTO: 05/02/2021

Total da Fatura	Pagamento Mínimo Descontado em Folha	Saldo Devedor¹
R\$ 4.857,84	R\$ 157,98	R\$ 4.699,86

Linha de Crédito

Limite do Cartão:	R\$	4.787,40
Disponível para Compras:	R\$	0,00
Disponível para Saques:	R\$	0,00

Encargos de Financiamento

Contratuais máximos para Financiamentos	2,70% am ou 37,67% aa
CET para saldo financiado:	49,09% aa
Encargos de saque à vista:	2,70% am
CET Saque à vista:	3,42% am ou 48,58% aa
Juros de mora:	1,00% am
Encargos em caso de pagamento mínimo:	R\$ 131,18

Saldo Devedor¹: é o valor da diferença entre o Total da Fatura e o Pagamento Mínimo Descontado em Folha. Se você pagar este valor através do boleto abaixo, você quitará o saldo total dessa fatura. Se você não pagar, não se preocupe: O valor do pagamento mínimo aqui informado será descontado de seu benefício ("Pagamento Mínimo Descontado em Folha"), e o saldo remanescente será automaticamente financiado por meio do CRÉDITO ROTATIVO e irá compor o Saldo Devedor da fatura seguinte, acrescidos dos devidos encargos de financiamentos à taxa máxima aqui prevista para o próximo mês.

Limite do Cartão: é o valor disponibilizado para realização de compras + saques. É calculado com base na sua margem consignável para cartão de crédito.

IMPORTANTE: caso não seja efetuado o repasse pelo INSS do Pagamento Mínimo Descontado em Folha por perda de margem consignável, esse valor continuará sendo devido e será acrescido na próxima Fatura com Encargos de Financiamento.

Dúvidas sobre o Pagamento Mínimo? Consulte as condições no Contrato no site: www.cetelem.com.br.

Fale conosco:

WhatsApp
0800 704 1166

App Cetelem
Baixe agora

Cetelem Online
www.cetelem.com.br

Alô Cetelem
Capitais e regiões metropolitanas:
4004 7990
Demais localidades:
0800 704 1166

SAC: 0800 286 8877
0800 726 0604
(para deficientes auditivos)

Ouvidoria: 0800 722 0401
0800 020 7410
(para deficientes auditivos)

O fechamento da sua próxima fatura será no dia 20/02/2021. Compras e pagamentos realizados após esta data estarão disponíveis na fatura subsequente.

Data	Demonstrativo	Débito	Crédito
	Saldo Fatura Anterior	4.872,26	
	Nº Cartão Titular: 5340 04XX XXXX 3574		
22/12/2020	PAGAMENTO MÍNIMO		157,98
20/01/2021	ENCARGOS DE FINANCIAMENTO	131,58	
20/01/2021	IOF - S/FINANCIAMENTO ROTATIVO	11,98	



9126541



739-0

73990.00004 00001.225200 13127.870346 9 0000000000000

Local de Pagamento PAGÁVEL EM QUALQUER BANCO. PREFERENCIALMENTE, UTILIZE O SERVIÇO DDA DO SEU BANCO. É SIMPLES, RÁPIDO E SEGURO.					Vencimento	05/02/2021
Nome do Beneficiário/CNPJ/CPF BANCO CETELEM S/A - CNPJ: 00.558.456/0001-71 Alameda Rio Negro, 161 - 17º Andar, Alphaville Industrial, Barueri - SP - CEP 06454-000					Agência / Código do Beneficiário	00010/00000000122
Data do Documento	Nº do Documento	Espécie Doc.	Aceite	Data Processamento	Nosso Número	5201312787 034
05/02/2021	5201312787	31	CARTÃO	20/01/2021		
Uso do Banco	CIP	Carteira	Espécie Moeda	Quantidade de Moeda	xValor	(=) Valor do Documento
		003	R\$			
Instruções (Texto de responsabilidade de beneficiário)					(-) Desconto / Abatimento	
NÃO RECEBER VALOR INFERIOR A R\$ *****0,00						
NÃO RECEBER VALOR SUPERIOR A R\$ *****4.699,86						
CUSTO DE MANUTENÇÃO - R\$ 0,00						
OS ENCARGOS REFERENTES AO ATRASO DO PAGAMENTO SERÃO DEBITADOS NA SUA PRÓXIMA FATURA.					(+) Juros / Multa	
O BANCO CETELEM AGORA É TAMBÉM O EMISSOR DO BOLETO DE PAGAMENTO DA SUA FATURA. COM ISSO, TEMOS MAIS SEGURANÇA E AGILIDADE NA CONTABILIZAÇÃO DOS PAGAMENTOS E VOCÊ AINDA PODE PAGAR A FATURA EM QUALQUER BANCO.					(=) Valor Cobrado	

Nome do Pagador/CPF/CNPJ

SR FRANCISCO PEREIRA PALACIO FILHO - CPF: 042.872.403-59
RUA VINTE E UM DE ABRIL 20 AP ALTOS BOA VISTA
61901-590 - MARACANAU - CE

Sacador/Avalista



Autenticação Mecânica
Ficha de Compensação

cetelem

Evite fraudes!

Saiba como identificar um boleto falso.

- Boletos da Cetelem sempre começam com o número do banco: **739**.
- Confie apenas em boletos recebidos através de **canais oficiais** da instituição.
- Antes de realizar um pagamento, **confirme o beneficiário** final.

🗨 Em caso de dúvidas, entre em contato conosco antes de efetuar pagamentos.



**O App Cetelem simplifica
o seu dia a dia.
Com ele você acessa todas
as informações do seu
cartão e muito mais.**

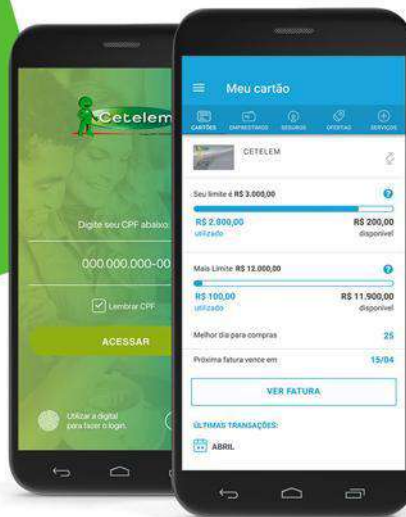

**Ainda não
baixou?**

**Baixe
agora e
navegue
grátis.**



Disponível na
App Store e Google Play.

Já baixou? A sua opinião é
muito importante para nós!

Avalie o nosso App.
★★★★★

É muito fácil! Busque pelo App Cetelem na
App Store ou Google Play e faça sua avaliação.

*Navegação grátis para as operadoras Oi, Vivo, TIM e Claro. O download do app Cetelem não está incluso na Ação de Acesso Grátis. Veja mais informações nos Termos e Condições no site www.cetelem.com.br/app

Central de Relacionamento Cetelem: atendimentos, consultas, solicitações e aquisição de produtos – de segunda a sábado, das 8h às 22h, exceto feriados: 4004-7990 (capitais e regiões metropolitanas) ou 0800 704 1166 (demais localidades). SAC (Serviço de Atendimento ao Cliente): sugestões, reclamações e cancelamentos – atendimento 24h por dia, 07 dias da semana: 0800 296 8877, para deficiente auditivo: 0800 726 0504. Ouvidoria: caso não se sinta satisfeito com a solução apresentada pelos canais de atendimento anteriores – de segunda a sexta, das 9h às 18h, exceto feriados: 0800 722 0401, para deficiente auditivo: 0800 020 7410.

Facilite sua vida!

A fatura digital é muito mais prática.

Receba a fatura no seu e-mail. É mais rápido, simples, seguro e ainda evita imprevistos como atraso na correspondência. Conheça os benefícios:

- Acesse a qualquer hora e local;
- É rápido e seguro;
- Sustentável: você contribui para a redução do consumo de papel;
- Aviso por SMS, sem custo adicional, sobre o fechamento e vencimento da fatura.

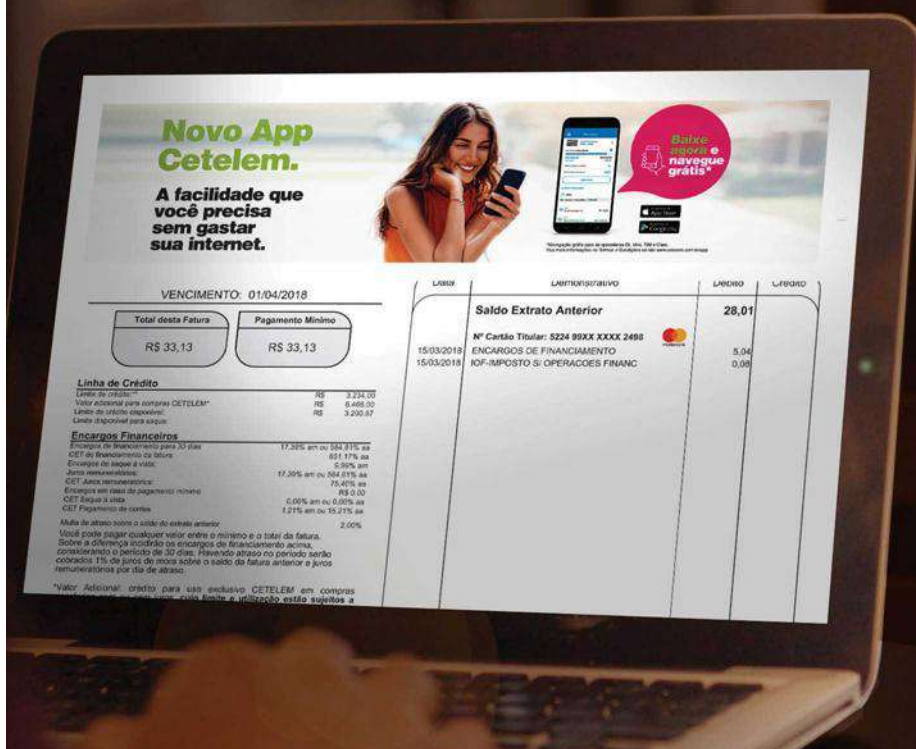

Faça a adesão da fatura digital:
www.cetelem.com.br/faturadigital

Central de Relacionamento Cetelem: atendimentos, consultas, solicitações e aquisição de produtos – de segunda a sábado, das 8h às 22h, exceto feriados: 4004-7990 (capitais e regiões metropolitanas) ou 0800 704 1166 (demais localidades). **SAC** (Serviço de Atendimento ao Cliente): sugestões, reclamações e cancelamentos – atendimento 24h por dia, 07 dias da semana: 0800 286 8877; para deficiente auditivo: 0800 726 0604. **Ouvidoria:** caso não se sinta satisfeito com a solução apresentada pelos canais de atendimento anteriores – de segunda a sexta, das 9h às 18h, exceto feriados: 0800 722 0401; para deficiente auditivo: 0800 020 7410.

Empréstimo Consignado Cetelem

com taxas a partir de

1,19%¹

Contrate agora² via WhatsApp
 (11) 98928-0733

É fácil, seguro e sem burocracia.

Faça seu empréstimo ou portabilidade!

CONHEÇA TODOS OS PRODUTOS E BENEFÍCIOS EM: www.cetelem.com.br/consignado

1. Taxas a partir de 1,19% mediante análise cadastral e de crédito. 2. Crédito sujeito a análise prévia à aprovação. Verifique as condições e Custo Efetivo Total (CET).



Titular: SR FRANCISCO PEREIRA PALACIO FILHO 9126541
Cartão: 5340 04XX XXXX 3574 VENCIMENTO: 05/03/2021

Total da Fatura	Pagamento Mínimo Descontado em Folha	Saldo Devedor ¹
R\$ 4.828,98	R\$ 157,98	R\$ 4.671,00

Linha de Crédito

Limite do Cartão:	R\$	4.787,40
Disponível para Compras:	R\$	0,00
Disponível para Saques:	R\$	0,00

Encargos de Financiamento

Contratuais máximos para Financiamentos	2,70% am ou 37,67% aa
CET para saldo financiado:	48,69% aa
Encargos de saque à vista:	2,70% am
CET Saque à vista:	3,12% am ou 49,26% aa
Juros de mora:	1,00% am
Encargos em caso de pagamento mínimo:	R\$ 117,60

Saldo Devedor¹: é o valor da diferença entre o Total da Fatura e o Pagamento Mínimo Descontado em Folha. Se você pagar este valor através do boleto abaixo, você quitará o saldo total dessa fatura. Se você não pagar, não se preocupe: O valor do pagamento mínimo aqui informado será descontado de seu benefício ("Pagamento Mínimo Descontado em Folha"), e o saldo remanescente será automaticamente financiado por meio do CRÉDITO ROTATIVO e irá compor o Saldo Devedor da fatura seguinte, acrescidos dos devidos encargos de financiamentos à taxa máxima aqui prevista para o próximo mês.

Limite do Cartão: é o valor disponibilizado para realização de compras + saques. É calculado com base na sua margem consignável para cartão de crédito.

IMPORTANTE: caso não seja efetuado o repasse pelo INSS do Pagamento Mínimo Descontado em Folha por perda de margem consignável, esse valor continuará sendo devido e será acrescido na próxima Fatura com Encargos de Financiamento.

Dúvidas sobre o Pagamento Mínimo? Consulte as condições no Contrato no site: www.cetelem.com.br.

Fale conosco:

 WhatsApp 0800 704 1166	 App Cetelem Baixe agora	 Cetelem Online www.cetelem.com.br
 Alô Cetelem Capitais e regiões metropolitanas: 4004 7990 Demais localidades: 0800 704 1166	 SAC: 0800 286 8877 0800 726 0604 (para deficientes auditivos)	 Ouvidoria: 0800 722 0401 0800 020 7410 (para deficientes auditivos)

O fechamento da sua próxima fatura será no dia 20/03/2021. Compras e pagamentos realizados após esta data estarão disponíveis na fatura subsequente.

Data	Demonstrativo	Débito	Crédito
	Saldo Fatura Anterior	4.857,84	
	Nº Cartão Titular: 5340 04XX XXXX 3574 		
22/01/2021	PAGAMENTO MÍNIMO		157,98
20/02/2021	ENCARGOS DE FINANCIAMENTO	118,33	
20/02/2021	IOF - S/FINANCIAMENTO ROTATIVO	10,79	



9126541



739-0

73990.00004 00001.225200 13127.870346 9 0000000000000

Local de Pagamento	PAGÁVEL EM QUALQUER BANCO. PREFERENCIALMENTE, UTILIZE O SERVIÇO DDA DO SEU BANCO. É SIMPLES, RÁPIDO E SEGURO.				Vencimento	05/03/2021
Nome do Beneficiário/CNPJ/CPF	BANCO CETELEM S/A - CNPJ: 00.558.456/0001-71 Alameda Rio Negro, 161 - 17º Andar, Alphaville Industrial, Barueri - SP - CEP 06454-000				Agência / Código do Beneficiário	00010/00000000122
Data do Documento	Nº do Documento	Espécie Doc.	Aceite	Data Processamento	Nosso Número	5201312787 034
05/03/2021	5201312787	31	CARTÃO	20/02/2021		
Uso do Banco	CIP	Carteira	Espécie Moeda	Quantidade de Moeda	xValor	(=) Valor do Documento
		003	R\$			
Instruções (Texto de responsabilidade de beneficiário)						(-) Desconto / Abatimento
NÃO RECEBER VALOR INFERIOR A R\$ *****0,00 NÃO RECEBER VALOR SUPERIOR A R\$ *****4.671,00 CUSTO DE MANUTENÇÃO - R\$ 0,00 OS ENCARGOS REFERENTES AO ATRASO DO PAGAMENTO SERÃO DEBITADOS NA SUA PRÓXIMA FATURA.						(+) Juros / Multa
O BANCO CETELEM AGORA É TAMBÉM O EMISSOR DO BOLETO DE PAGAMENTO DA SUA FATURA. COM ISSO, TEMOS MAIS SEGURANÇA E AGILIDADE NA CONTABILIZAÇÃO DOS PAGAMENTOS E VOCÊ AINDA PODE PAGAR A FATURA EM QUALQUER BANCO.						(=) Valor Cobrado

Nome do Pagador/CPF/CNPJ

SR FRANCISCO PEREIRA PALACIO FILHO - CPF: 042.872.403-59
RUA VINTE E UM DE ABRIL 20 AP ALTOS BOA VISTA
61901-590 - MARACANAU - CE

Sacador/Avalista



Autenticação Mecânica
Ficha de Compensação

cetelem

Evite fraudes!

Saiba como identificar um boleto falso.

- Boletos da Cetelem sempre começam com o número do banco: **739**.
- Confie apenas em boletos recebidos através de **canais oficiais** da instituição.
- Antes de realizar um pagamento, **confirme o beneficiário** final.

🗨 Em caso de dúvidas, entre em contato conosco antes de efetuar pagamentos.



**O App Cetelem simplifica
o seu dia a dia.
Com ele você acessa todas
as informações do seu
cartão e muito mais.**

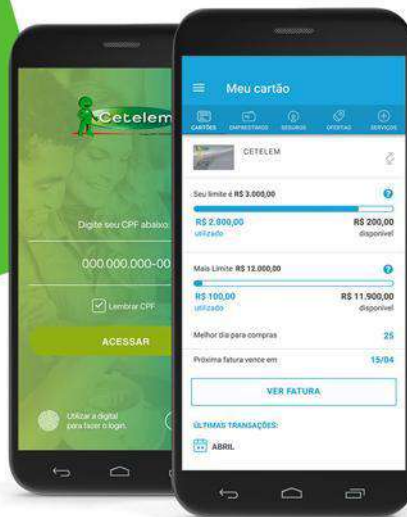

**Ainda não
baixou?**

**Baixe
agora e
navegue
grátis.**



Disponível na
App Store e Google Play.

Já baixou? A sua opinião é
muito importante para nós!

Avalie o nosso App.



É muito fácil! Busque pelo App Cetelem na
App Store ou Google Play e faça sua avaliação.

*Navegação grátis para as operadoras Oi, Vivo, TIM e Claro. O download do app Cetelem não está incluso na Ação de Acesso Grátis. Veja mais informações nos Termos e Condições no site www.cetelem.com.br/app

Central de Relacionamento Cetelem: atendimentos, consultas, solicitações e aquisição de produtos – de segunda a sábado, das 8h às 22h, exceto feriados: 4004-7990 (capitais e regiões metropolitanas) ou 0800 704 1166 (demais localidades). SAC (Serviço de Atendimento ao Cliente): sugestões, reclamações e cancelamentos – atendimento 24h por dia, 07 dias da semana: 0800 296 8877, para deficiente auditivo: 0800 726 0504. Ouvidoria: caso não se sinta satisfeito com a solução apresentada pelos canais de atendimento anteriores – de segunda a sexta, das 9h às 18h, exceto feriados: 0800 722 0401, para deficiente auditivo: 0800 020 7410.

Facilite sua vida!

A fatura digital é muito mais prática.

Receba a fatura no seu e-mail. É mais rápido, simples, seguro e ainda evita imprevistos como atraso na correspondência. Conheça os benefícios:

- Acesse a qualquer hora e local;
- É rápido e seguro;
- Sustentável: você contribui para a redução do consumo de papel;
- Aviso por SMS, sem custo adicional, sobre o fechamento e vencimento da fatura.

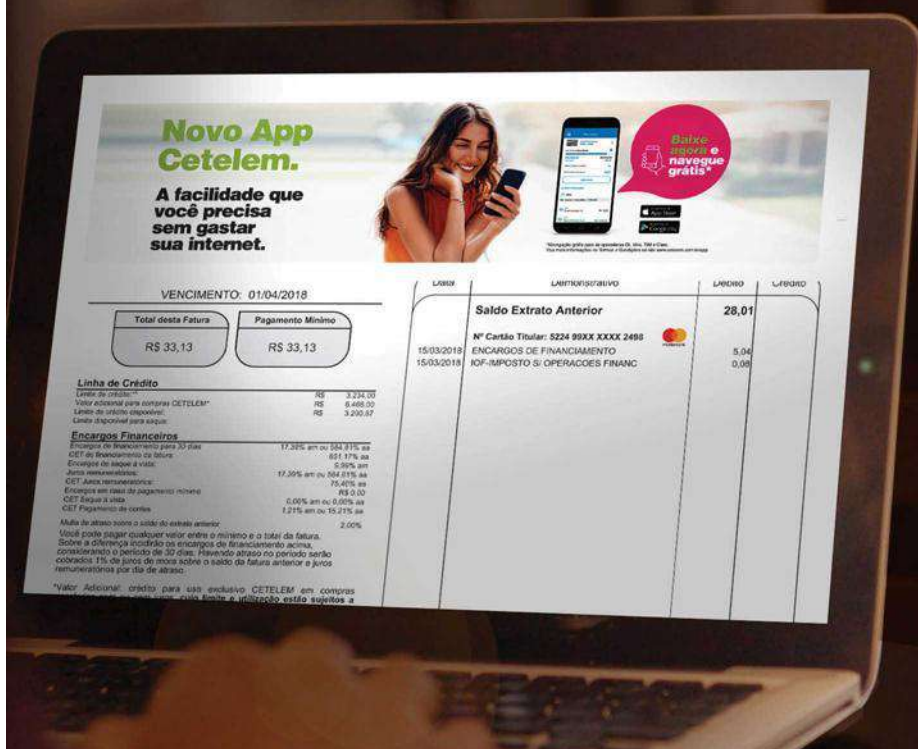

Faça a adesão da fatura digital:
www.cetelem.com.br/faturadigital

Central de Relacionamento Cetelem: atendimentos, consultas, solicitações e aquisição de produtos – de segunda a sábado, das 8h às 22h, exceto feriados: 4004-7990 (capitais e regiões metropolitanas) ou 0800 704 1166 (demais localidades). **SAC** (Serviço de Atendimento ao Cliente): sugestões, reclamações e cancelamentos – atendimento 24h por dia, 07 dias da semana: 0800 286 8877; para deficiente auditivo: 0800 726 0604. **Ouvidoria:** caso não se sinta satisfeito com a solução apresentada pelos canais de atendimento anteriores – de segunda a sexta, das 9h às 18h, exceto feriados: 0800 722 0401; para deficiente auditivo: 0800 020 7410.

Empréstimo Consignado Cetelem

com taxas a partir de

1,19%¹

Contrate agora² via WhatsApp
 (11) 98928-0733

É fácil, seguro e sem burocracia.

Faça seu empréstimo ou portabilidade!

CONHEÇA TODOS OS PRODUTOS E BENEFÍCIOS EM: www.cetelem.com.br/consignado

1. Taxas a partir de 1,19% mediante análise cadastral e de crédito. 2. Crédito sujeito a análise prévia à aprovação. Verifique as condições e Custo Efetivo Total (CET).



Titular: **SR FRANCISCO PEREIRA PALACIO FILHO** 9126541
 Cartão: **5340 04XX XXXX 3574** VENCIMENTO: 05/04/2021

Total da Fatura	Pagamento Mínimo Descontado em Folha	Saldo Devedor¹
R\$ 4.813,24	R\$ 157,98	R\$ 4.655,26

Linha de Crédito

Limite do Cartão:	R\$	4.787,40
Disponível para Compras:	R\$	0,00
Disponível para Saques:	R\$	0,00

Encargos de Financiamento

Contratuais máximos para Financiamentos	2,70% am ou 37,67% aa
CET para saldo financiado:	49,09% aa
Encargos de saque à vista:	2,70% am
CET Saque à vista:	3,42% am ou 48,58% aa
Juros de mora:	1,00% am
Encargos em caso de pagamento mínimo:	R\$ 129,94

Saldo Devedor¹: é o valor da diferença entre o Total da Fatura e o Pagamento Mínimo Descontado em Folha. Se você pagar este valor através do boleto abaixo, você quitará o saldo total dessa fatura. Se você não pagar, não se preocupe: O valor do pagamento mínimo aqui informado será descontado de seu benefício ("Pagamento Mínimo Descontado em Folha"), e o saldo remanescente será automaticamente financiado por meio do CRÉDITO ROTATIVO e irá compor o Saldo Devedor da fatura seguinte, acrescidos dos devidos encargos de financiamentos à taxa máxima aqui prevista para o próximo mês.

Limite do Cartão: é o valor disponibilizado para realização de compras + saques. É calculado com base na sua margem consignável para cartão de crédito.

IMPORTANTE: caso não seja efetuado o repasse pelo INSS do Pagamento Mínimo Descontado em Folha por perda de margem consignável, esse valor continuará sendo devido e será acrescido na próxima Fatura com Encargos de Financiamento.

Dúvidas sobre o Pagamento Mínimo? Consulte as condições no Contrato no site: www.cetelem.com.br.

Fale conosco:

 WhatsApp 0800 704 1166	 Alô Cetelem Capitais e regiões metropolitanas: 4004 7990 Demais localidades: 0800 704 1166	SAC: 0800 286 8877 0800 726 0604 (para deficientes auditivos) Ouvidoria: 0800 722 0401 0800 020 7410 (para deficientes auditivos)
--	---	--

O fechamento da sua próxima fatura será no dia 20/04/2021. Compras e pagamentos realizados após esta data estarão disponíveis na fatura subsequente.

Data	Demonstrativo	Débito	Crédito
	Saldo Fatura Anterior	4.828,98	
	Nº Cartão Titular: 5340 04XX XXXX 3574 		
22/02/2021	PAGAMENTO MÍNIMO		157,98
20/03/2021	ENCARGOS DE FINANCIAMENTO	130,37	
20/03/2021	IOF - S/FINANCIAMENTO ROTATIVO	11,87	



9126541



739-0

73990.00004 00001.225200 13127.870346 9 0000000000000

Local de Pagamento	PAGÁVEL EM QUALQUER BANCO. PREFERENCIALMENTE, UTILIZE O SERVIÇO DDA DO SEU BANCO. É SIMPLES, RÁPIDO E SEGURO.				Vencimento	05/04/2021
Nome do Beneficiário/CNPJ/CPF	BANCO CETELEM S/A - CNPJ: 00.558.456/0001-71				Agência / Código do Beneficiário	00010/000000000122
Alameda Rio Negro, 161 - 17º Andar, Alphaville Industrial, Barueri - SP - CEP 06454-000						
Data do Documento	Nº do Documento	Espécie Doc.	Aceite	Data Processamento	Nosso Número	
05/04/2021	5201312787	31	CARTÃO	20/03/2021	5201312787 034	
Uso do Banco	CIP	Carteira	Espécie Moeda	Quantidade de Moeda	xValor	
		003	R\$		(=) Valor do Documento	
Instruções (Texto de responsabilidade de beneficiário)					(-) Desconto / Abatimento	
NÃO RECEBER VALOR INFERIOR A R\$ *****0,00						
NÃO RECEBER VALOR SUPERIOR A R\$ *****4.655,26						
CUSTO DE MANUTENÇÃO - R\$ 0,00						
OS ENCARGOS REFERENTES AO ATRASO DO PAGAMENTO SERÃO DEBITADOS NA SUA PRÓXIMA FATURA.					(+) Juros / Multa	
O BANCO CETELEM AGORA É TAMBÉM O EMISSOR DO BOLETO DE PAGAMENTO DA SUA FATURA. COM ISSO, TEMOS MAIS SEGURANÇA E AGILIDADE NA CONTABILIZAÇÃO DOS PAGAMENTOS E VOCÊ AINDA PODE PAGAR A FATURA EM QUALQUER BANCO.					(=) Valor Cobrado	

Nome do Pagador/CPF/CNPJ

SR FRANCISCO PEREIRA PALACIO FILHO - CPF: 042.872.403-59
 RUA VINTE E UM DE ABRIL 20 AP ALTOS BOA VISTA
 61901-590 - MARACANAU - CE

Sacador/Avalista



Autenticação Mecânica
 Ficha de Compensação

cetelem

Evite fraudes!

Saiba como identificar um boleto falso.

- Boletos da Cetelem sempre começam com o número do banco: **739**.
- Confie apenas em boletos recebidos através de **canais oficiais** da instituição.
- Antes de realizar um pagamento, **confirme o beneficiário** final.

🗨 Em caso de dúvidas, entre em contato conosco antes de efetuar pagamentos.



**O App Cetelem simplifica
o seu dia a dia.
Com ele você acessa todas
as informações do seu
cartão e muito mais.**

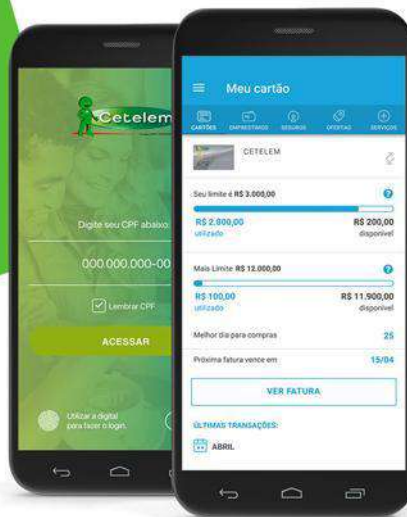

**Ainda não
baixou?**

**Baixe
agora e
navegue
grátis.**



Disponível na
App Store e Google Play.

Já baixou? A sua opinião é
muito importante para nós!

Avalie o nosso App.



É muito fácil! Busque pelo App Cetelem na
App Store ou Google Play e faça sua avaliação.

*Navegação grátis para as operadoras Oi, Vivo, TIM e Claro. O download do app Cetelem não está incluso na Ação de Acesso Grátis. Veja mais informações nos Termos e Condições no site www.cetelem.com.br/app

Central de Relacionamento Cetelem: atendimentos, consultas, solicitações e aquisição de produtos – de segunda a sábado, das 8h às 22h, exceto feriados: 4004-7990 (capitais e regiões metropolitanas) ou 0800 704 1166 (demais localidades). SAC (Serviço de Atendimento ao Cliente): sugestões, reclamações e cancelamentos – atendimento 24h por dia, 07 dias da semana: 0800 296 8877, para deficiente auditivo: 0800 726 0504. Ouvidoria: caso não se sinta satisfeito com a solução apresentada pelos canais de atendimento anteriores – de segunda a sexta, das 9h às 18h, exceto feriados: 0800 722 0401, para deficiente auditivo: 0800 020 7410.

Facilite sua vida!

A fatura digital é muito mais prática.

Receba a fatura no seu e-mail. É mais rápido, simples, seguro e ainda evita imprevistos como atraso na correspondência. Conheça os benefícios:

- Acesse a qualquer hora e local;
- É rápido e seguro;
- Sustentável: você contribui para a redução do consumo de papel;
- Aviso por SMS, sem custo adicional, sobre o fechamento e vencimento da fatura.

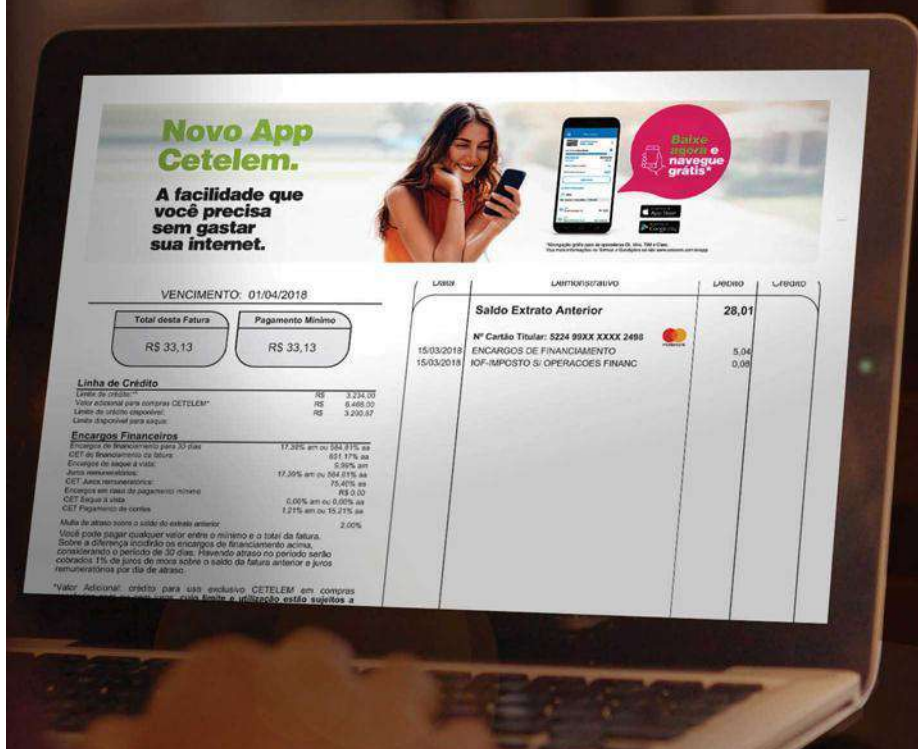

Faça a adesão da fatura digital:
www.cetelem.com.br/faturadigital

Central de Relacionamento Cetelem: atendimentos, consultas, solicitações e aquisição de produtos – de segunda a sábado, das 8h às 22h, exceto feriados: 4004-7990 (capitais e regiões metropolitanas) ou 0800 704 1166 (demais localidades). **SAC** (Serviço de Atendimento ao Cliente): sugestões, reclamações e cancelamentos – atendimento 24h por dia, 07 dias da semana: 0800 286 8877; para deficiente auditivo: 0800 726 0604. **Ouvidoria:** caso não se sinta satisfeito com a solução apresentada pelos canais de atendimento anteriores – de segunda a sexta, das 9h às 18h, exceto feriados: 0800 722 0401; para deficiente auditivo: 0800 020 7410.

Empréstimo Consignado Cetelem

com taxas a partir de

1,19%¹

Contrate agora² via WhatsApp

(11) 98928-0733

É fácil, seguro e sem burocracia.

Faça seu empréstimo ou portabilidade!

CONHEÇA TODOS OS PRODUTOS E BENEFÍCIOS EM: www.cetelem.com.br/consignado

1. Taxas a partir de 1,19% mediante análise cadastral e de crédito. 2. Crédito sujeito a análise prévia à aprovação. Verifique as condições e Custo Efetivo Total (CET).



Titular: **SR FRANCISCO PEREIRA PALACIO FILHO** 9126541
 Cartão: **5340 04XX XXXX 3574** VENCIMENTO: 05/05/2021

Total da Fatura	Pagamento Mínimo Descontado em Folha	Saldo Devedor ¹
R\$ 4.792,40	R\$ 157,98	R\$ 4.634,42

Linha de Crédito

Limite do Cartão:	R\$	4.787,40
Disponível para Compras:	R\$	0,00
Disponível para Saques:	R\$	0,00

Encargos de Financiamento

Contratuais máximos para Financiamentos	2,70% am ou 37,67% aa
CET para saldo financiado:	48,97% aa
Encargos de saque à vista:	2,70% am
CET Saque à vista:	3,32% am ou 48,79% aa
Juros de mora:	1,00% am
Encargos em caso de pagamento mínimo:	R\$ 125,13

Saldo Devedor¹: é o valor da diferença entre o Total da Fatura e o Pagamento Mínimo Descontado em Folha. Se você pagar este valor através do boleto abaixo, você quitará o saldo total dessa fatura. Se você não pagar, não se preocupe: O valor do pagamento mínimo aqui informado será descontado de seu benefício ("Pagamento Mínimo Descontado em Folha"), e o saldo remanescente será automaticamente financiado por meio do CRÉDITO ROTATIVO e irá compor o Saldo Devedor da fatura seguinte, acrescidos dos devidos encargos de financiamentos à taxa máxima aqui prevista para o próximo mês.

Limite do Cartão: é o valor disponibilizado para realização de compras + saques. É calculado com base na sua margem consignável para cartão de crédito.

IMPORTANTE: caso não seja efetuado o repasse pelo INSS do Pagamento Mínimo Descontado em Folha por perda de margem consignável, esse valor continuará sendo devido e será acrescido na próxima Fatura com Encargos de Financiamento.

Dúvidas sobre o Pagamento Mínimo? Consulte as condições no Contrato no site: www.cetelem.com.br.

Fale conosco:

WhatsApp
0800 704 1166

App Cetelem
Baixe agora

Cetelem Online
www.cetelem.com.br

AI5 Cetelem
Capitais e regiões metropolitanas:
4004 7990
Demais localidades:
0800 704 1166

SAC: 0800 286 8877
0800 726 0604
(para deficientes auditivos)

Ouvidoria: 0800 722 0401
0800 020 7410
(para deficientes auditivos)

O fechamento da sua próxima fatura será no dia 20/05/2021. Compras e pagamentos realizados após esta data estarão disponíveis na fatura subsequente.

Data	Demonstrativo da fatura	Débito	Crédito
	Saldo Fatura Anterior	4.813,24	
	Nº Cartão Titular: 5340 04XX XXXX 3574		
22/03/2021	PAGAMENTO MÍNIMO		157,98
20/04/2021	ENCARGOS DE FINANCIAMENTO	125,69	
20/04/2021	IOF - S/FINANCIAMENTO ROTATIVO	11,45	



9126541



739-0

73990.00004 00001.225200 13127.870346 9 00000000000000

Local de Pagamento	PAGÁVEL EM QUALQUER BANCO. PREFERENCIALMENTE, UTILIZE O SERVIÇO DDA DO SEU BANCO. É SIMPLES, RÁPIDO E SEGURO.				Vencimento	05/05/2021
Nome do Beneficiário/CNPJ/CPF	BANCO CETELEM S/A - CNPJ: 00.558.456/0001-71				Agência / Código do Beneficiário	00010/000000000122
	Alameda Rio Negro, 161 - 17º Andar, Alphaville Industrial, Barueri - SP - CEP 06454-000					
Data do Documento	Nº do Documento	Espécie Doc.	Aceite	Data Processamento	Nosso Número	
05/05/2021	5201312787	31	CARTÃO	20/04/2021	5201312787 034	
Uso do Banco	CIP	Carteira	Espécie Moeda	Quantidade de Moeda	xValor	
		003	R\$		(=) Valor do Documento	
Instruções (Texto de responsabilidade de beneficiário)					(-) Desconto / Abatimento	
NÃO RECEBER VALOR INFERIOR A R\$ *****0,00						
NÃO RECEBER VALOR SUPERIOR A R\$ *****4.634,42						
CUSTO DE MANUTENÇÃO - R\$ 0,00						
OS ENCARGOS REFERENTES AO ATRASO DO PAGAMENTO SERÃO DEBITADOS NA SUA PRÓXIMA FATURA.					(+) Juros / Multa	
O BANCO CETELEM AGORA É TAMBÉM O EMISSOR DO BOLETO DE PAGAMENTO DA SUA FATURA. COM ISSO, TEMOS MAIS SEGURANÇA E AGILIDADE NA CONTABILIZAÇÃO DOS PAGAMENTOS E VOCÊ AINDA PODE PAGAR A FATURA EM QUALQUER BANCO.					(=) Valor Cobrado	
Nome do Pagador/CPF/CNPJ						
SR FRANCISCO PEREIRA PALACIO FILHO - CPF: 042.872.403-59 RUA VINTE E UM DE ABRIL 20 AP ALTOS BOA VISTA 61901-590 - MARACANAU - CE						

Sacador/Avalista



Autenticação Mecânica
Ficha de Compensação

cetelem

Evite fraudes!

Saiba como identificar um boleto falso.

- Boletos da Cetelem sempre começam com o número do banco: **739**.
- Confie apenas em boletos recebidos através de **canais oficiais** da instituição.
- Antes de realizar um pagamento, **confirme o beneficiário** final.

🗨 Em caso de dúvidas, entre em contato conosco antes de efetuar pagamentos.



O App Cetelem simplifica o seu dia a dia. Com ele você acessa todas as informações do seu cartão e muito mais.

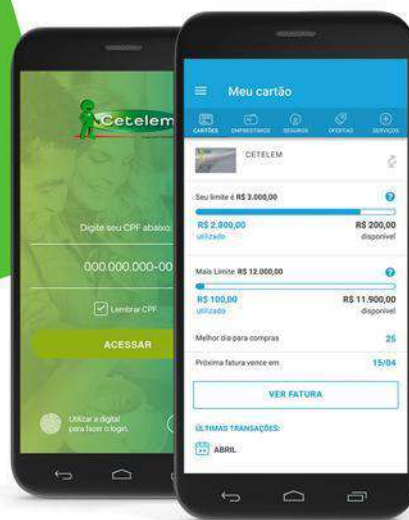

Ainda não baixou?

Baixar agora



Disponível na App Store e Google Play.

Já baixou? A sua opinião é muito importante para nós!

Avalie o nosso App.



É muito fácil! Busque pelo App Cetelem na App Store ou Google Play e faça sua avaliação.

Empréstimo Consignado Cetelem

com taxas a partir de

1,19%¹

Contrate agora² via WhatsApp
(11) 98928-0733

É fácil, seguro
e sem burocracia.

Faça seu empréstimo ou portabilidade!

CONHEÇA TODOS OS PRODUTOS E BENEFÍCIOS EM: www.cetelem.com.br/consignado

1. Taxas a partir de 1,19% mediante análise cadastral e de crédito. 2. Crédito sujeito a análise prévia à aprovação. Verifique as condições e Custo Efetivo Total (CET).



Titular: **SR FRANCISCO PEREIRA PALACIO FILHO** 9126541
Cartão: **5340 04XX XXXX 3574** VENCIMENTO: 05/06/2021

Total da Fatura	Pagamento Mínimo Descontado em Folha	Saldo Devedor ¹
R\$ 4.775,55	R\$ 157,98	R\$ 4.617,57

Linha de Crédito

Limite do Cartão:	R\$	4.787,40
Disponível para Compras:	R\$	11,85
Disponível para Saques:	R\$	0,00

Encargos de Financiamento

Contratuais máximos para Financiamentos	2,70% am ou 37,67% aa
CET para saldo financiado:	49,09% aa
Encargos de saque à vista:	2,70% am
CET Saque à vista:	3,42% am ou 48,58% aa
Juros de mora:	1,00% am
Encargos em caso de pagamento mínimo:	R\$ 128,89

Saldo Devedor¹: é o valor da diferença entre o Total da Fatura e o Pagamento Mínimo Descontado em Folha. Se você pagar este valor através do boleto abaixo, você quitará o saldo total dessa fatura. Se você não pagar, não se preocupe: O valor do pagamento mínimo aqui informado será descontado de seu benefício ("Pagamento Mínimo Descontado em Folha"), e o saldo remanescente será automaticamente financiado por meio do CRÉDITO ROTATIVO e irá compor o Saldo Devedor da fatura seguinte, acrescidos dos devidos encargos de financiamentos à taxa máxima aqui prevista para o próximo mês.

Limite do Cartão: é o valor disponibilizado para realização de compras + saques. É calculado com base na sua margem consignável para cartão de crédito.

IMPORTANTE: caso não seja efetuado o repasse pelo INSS do Pagamento Mínimo Descontado em Folha por perda de margem consignável, esse valor continuará sendo devido e será acrescido na próxima Fatura com Encargos de Financiamento.

Dúvidas sobre o Pagamento Mínimo? Consulte as condições no Contrato no site: www.cetelem.com.br.

Fale conosco:

WhatsApp 0800 704 1166	Alô Cetelem Capitais e regiões metropolitanas: 4004 7990 Demais localidades: 0800 704 1166	SAC: 0800 286 8877 0800 726 0604 (para deficientes auditivos) Ouvidoria: 0800 722 0401 0800 020 7410 (para deficientes auditivos)
---------------------------	--	--

O fechamento da sua próxima fatura será no dia 20/06/2021. Compras e pagamentos realizados após esta data estarão disponíveis na fatura subsequente.

Data	Demonstrativo da fatura	Débito	Crédito
	Saldo Fatura Anterior	4.792,40	
	Nº Cartão Titular: 5340 04XX XXXX 3574		
23/04/2021	PAGAMENTO MÍNIMO		157,98
20/05/2021	ENCARGOS DE FINANCIAMENTO	129,35	
20/05/2021	IOF - S/FINANCIAMENTO ROTATIVO	11,78	



9126541



739-0

73990.00004 00001.225200 13127.870346 9 0000000000000

Local de Pagamento	PAGÁVEL EM QUALQUER BANCO. PREFERENCIALMENTE, UTILIZE O SERVIÇO DDA DO SEU BANCO. É SIMPLES, RÁPIDO E SEGURO.				Vencimento	05/06/2021
Nome do Beneficiário/CNPJ/CPF	BANCO CETELEM S/A - CNPJ: 00.558.456/0001-71				Agência / Código do Beneficiário	00010/00000000122
Alameda Rio Negro, 161 - 17º Andar, Alphaville Industrial, Barueri - SP - CEP 06454-000						
Data do Documento	Nº do Documento	Espécie Doc.	Aceite	Data Processamento	Nosso Número	5201312787 034
05/06/2021	5201312787	31	CARTÃO	20/05/2021		
Uso do Banco	CIP	Carteira	Espécie Moeda	Quantidade de Moeda	xValor	(=) Valor do Documento
		003	R\$			
Instruções (Texto de responsabilidade de beneficiário)						(-) Desconto / Abatimento
NÃO RECEBER VALOR INFERIOR A R\$ *****0,00						
NÃO RECEBER VALOR SUPERIOR A R\$ *****4.617,57						
CUSTO DE MANUTENÇÃO - R\$ 0,00						
OS ENCARGOS REFERENTES AO ATRASO DO PAGAMENTO SERÃO DEBITADOS NA SUA PRÓXIMA FATURA.						(+) Juros / Multa
O BANCO CETELEM AGORA É TAMBÉM O EMISSOR DO BOLETO DE PAGAMENTO DA SUA FATURA. COM ISSO, TEMOS MAIS SEGURANÇA E AGILIDADE NA CONTABILIZAÇÃO DOS PAGAMENTOS E VOCÊ AINDA PODE PAGAR A FATURA EM QUALQUER BANCO.						(=) Valor Cobrado

Nome do Pagador/CPF/CNPJ

SR FRANCISCO PEREIRA PALACIO FILHO - CPF: 042.872.403-59
RUA VINTE E UM DE ABRIL 20 AP ALTOS BOA VISTA
61901-590 - MARACANAU - CE

Sacador/Avalista



Autenticação Mecânica
Ficha de Compensação

cetelem

Evite fraudes!

Saiba como identificar um boleto falso.

- Boletos da Cetelem sempre começam com o número do banco: **739**.
- Confie apenas em boletos recebidos através de **canais oficiais** da instituição.
- Antes de realizar um pagamento, **confirme o beneficiário** final.

🗨 Em caso de dúvidas, entre em contato conosco antes de efetuar pagamentos.



**O App Cetelem simplifica
o seu dia a dia.
Com ele você acessa todas
as informações do seu
cartão e muito mais.**

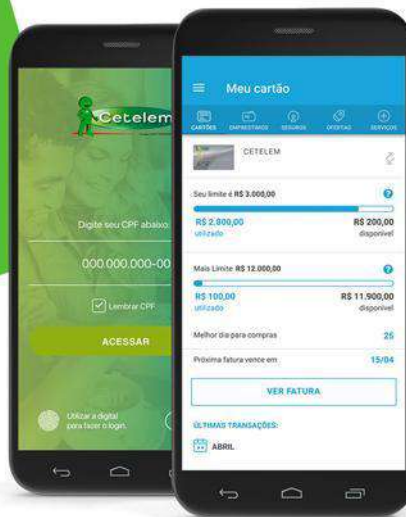

**Ainda não
baixou?**

**Baixar
agora**



Disponível na
App Store e Google Play.

Já baixou? A sua opinião é
muito importante para nós!

Avalie o nosso App.



É muito fácil! Busque pelo App Cetelem na
App Store ou Google Play e faça sua avaliação.

Empréstimo Consignado Cetelem

com taxas a partir de

1,19%¹

Contrate agora² via WhatsApp
(11) 98928-0733

É fácil, seguro e sem burocracia.

Faça seu empréstimo ou portabilidade!

CONHEÇA TODOS OS PRODUTOS E BENEFÍCIOS EM: www.cetelem.com.br/consignado

1. Taxas a partir de 1,19% mediante análise cadastral e de crédito. 2. Crédito sujeito a análise prévia à aprovação. Verifique as condições e Custo Efetivo Total (CET).



Titular: **SR FRANCISCO PEREIRA PALACIO FILHO** 9126541
Cartão: **5340 04XX XXXX 3574** VENCIMENTO: 05/07/2021

Total da Fatura	Pagamento Mínimo Descontado em Folha	Saldo Devedor ¹
R\$ 4.753,59	R\$ 157,98	R\$ 4.595,61

Linha de Crédito

Limite do Cartão:	R\$	4.787,40
Disponível para Compras:	R\$	33,81
Disponível para Saques:	R\$	30,00

Encargos de Financiamento

Contratuais máximos para Financiamentos	2,70% am ou 37,67% aa
CET para saldo financiado:	48,97% aa
Encargos de saque à vista:	2,70% am
CET Saque à vista:	3,32% am ou 48,79% aa
Juros de mora:	1,00% am
Encargos em caso de pagamento mínimo:	R\$ 124,08

Saldo Devedor¹: é o valor da diferença entre o Total da Fatura e o Pagamento Mínimo Descontado em Folha. Se você pagar este valor através do boleto abaixo, você quitará o saldo total dessa fatura. Se você não pagar, não se preocupe: O valor do pagamento mínimo aqui informado será descontado de seu benefício ("Pagamento Mínimo Descontado em Folha"), e o saldo remanescente será automaticamente financiado por meio do CRÉDITO ROTATIVO e irá compor o Saldo Devedor da fatura seguinte, acrescidos dos devidos encargos de financiamentos à taxa máxima aqui prevista para o próximo mês.

Limite do Cartão: é o valor disponibilizado para realização de compras + saques. É calculado com base na sua margem consignável para cartão de crédito.

IMPORTANTE: caso não seja efetuado o repasse pelo INSS do Pagamento Mínimo Descontado em Folha por perda de margem consignável, esse valor continuará sendo devido e será acrescido na próxima Fatura com Encargos de Financiamento.

Dúvidas sobre o Pagamento Mínimo? Consulte as condições no Contrato no site: www.cetelem.com.br.

Fale conosco:

WhatsApp 0800 704 1166	Atô Cetelem Capitais e regiões metropolitanas: 4004 7990 Demais localidades: 0800 704 1166	SAC: 0800 286 8877 0800 726 0604 (para deficientes auditivos) Ouvidoria: 0800 722 0401 0800 020 7410 (para deficientes auditivos)
---------------------------	--	--

O fechamento da sua próxima fatura será no dia 20/07/2021. Compras e pagamentos realizados após esta data estarão disponíveis na fatura subsequente.

Data	Demonstrativo da fatura	Débito	Crédito
	Saldo Fatura Anterior	4.775,55	
	Nº Cartão Titular: 5340 04XX XXXX 3574		
22/05/2021	PAGAMENTO MÍNIMO		157,98
20/06/2021	ENCARGOS DE FINANCIAMENTO	124,67	
20/06/2021	IOF - S/FINANCIAMENTO ROTATIVO	11,35	



9126541



739-0

73990.00004 00001.225200 13127.870346 9 0000000000000

Local de Pagamento	PAGÁVEL EM QUALQUER BANCO. PREFERENCIALMENTE, UTILIZE O SERVIÇO DDA DO SEU BANCO. É SIMPLES, RÁPIDO E SEGURO.				Vencimento	05/07/2021
Nome do Beneficiário/CNPJ/CPF	BANCO CETELEM S/A - CNPJ: 00.558.456/0001-71				Agência / Código do Beneficiário	00010/00000000122
Alameda Rio Negro, 161 - 17º Andar, Alphaville Industrial, Barueri - SP - CEP 06454-000						
Data do Documento	Nº do Documento	Espécie Doc.	Aceite	Data Processamento	Nosso Número	5201312787 034
05/07/2021	5201312787	31	CARTÃO	20/06/2021		
Uso do Banco	CIP	Carteira	Espécie Moeda	Quantidade de Moeda	xValor	(=) Valor do Documento
		003	R\$			
Instruções (Texto de responsabilidade de beneficiário)						(-) Desconto / Abatimento
NÃO RECEBER VALOR INFERIOR A R\$ *****0,00						
NÃO RECEBER VALOR SUPERIOR A R\$ *****4.595,61						
CUSTO DE MANUTENÇÃO - R\$ 0,00						
OS ENCARGOS REFERENTES AO ATRASO DO PAGAMENTO SERÃO DEBITADOS NA SUA PRÓXIMA FATURA.						(+) Juros / Multa
O BANCO CETELEM AGORA É TAMBÉM O EMISSOR DO BOLETO DE PAGAMENTO DA SUA FATURA. COM ISSO, TEMOS MAIS SEGURANÇA E AGILIDADE NA CONTABILIZAÇÃO DOS PAGAMENTOS E VOCÊ AINDA PODE PAGAR A FATURA EM QUALQUER BANCO.						(=) Valor Cobrado

Nome do Pagador/CPF/CNPJ

SR FRANCISCO PEREIRA PALACIO FILHO - CPF: 042.872.403-59
RUA VINTE E UM DE ABRIL 20 AP ALTOS BOA VISTA
61901-590 - MARACANAU - CE

Sacador/Avalista



Autenticação Mecânica
Ficha de Compensação

cetelem

Evite fraudes!

Saiba como identificar um boleto falso.

- Boletos da Cetelem sempre começam com o número do banco: **739**.
- Confie apenas em boletos recebidos através de **canais oficiais** da instituição.
- Antes de realizar um pagamento, **confirme o beneficiário** final.

🗨 Em caso de dúvidas, entre em contato conosco antes de efetuar pagamentos.



O App Cetelem simplifica
o seu dia a dia.

Com ele você acessa todas
as informações do seu
cartão e muito mais.

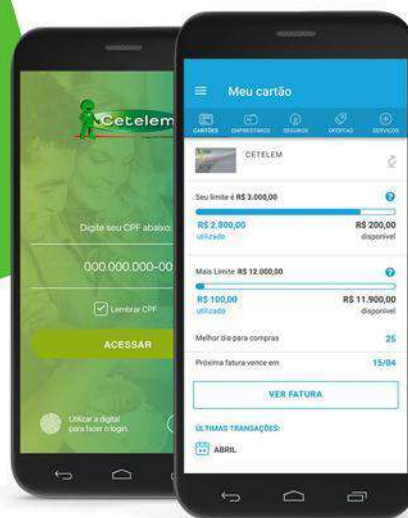

Ainda não
baixou?

Baixe
agora



Disponível na
App Store e Google Play.

Já baixou? A sua opinião é
muito importante para nós!

Avalie o nosso App.



É muito fácil! Busque pelo App Cetelem na
App Store ou Google Play e faça sua avaliação.

Empréstimo Consignado Cetelem

com taxas a partir de

1,19%¹

Contrate agora² via WhatsApp
(11) 98928-0733

É fácil, seguro e sem burocracia.

Faça seu empréstimo ou portabilidade!

CONHEÇA TODOS OS PRODUTOS E BENEFÍCIOS EM: www.cetelem.com.br/consignado

1. Taxas a partir de 1,19% mediante análise cadastral e de crédito. 2. Crédito sujeito a análise prévia à aprovação. Verifique as condições e Custo Efetivo Total (CET).



Titular: **SR FRANCISCO PEREIRA PALACIO FILHO** 9126541
Cartão: **5340 04XX XXXX 3574** VENCIMENTO: 05/08/2021

Total da Fatura	Pagamento Mínimo Descontado em Folha	Saldo Devedor ¹
R\$ 4.735,56	R\$ 157,98	R\$ 4.577,58

Linha de Crédito

Limite do Cartão:	R\$	4.787,40
Disponível para Compras:	R\$	51,84
Disponível para Saques:	R\$	50,00

Encargos de Financiamento

Contratuais máximos para Financiamentos	2,70% am ou 37,67% aa
CET para saldo financiado:	49,09% aa
Encargos de saque à vista:	2,70% am
CET Saque à vista:	3,42% am ou 48,58% aa
Juros de mora:	1,00% am
Encargos em caso de pagamento mínimo:	R\$ 127,77

Saldo Devedor¹: é o valor da diferença entre o Total da Fatura e o Pagamento Mínimo Descontado em Folha. Se você pagar este valor através do boleto abaixo, você quitará o saldo total dessa fatura. Se você não pagar, não se preocupe: O valor do pagamento mínimo aqui informado será descontado de seu benefício ("Pagamento Mínimo Descontado em Folha"), e o saldo remanescente será automaticamente financiado por meio do CRÉDITO ROTATIVO e irá compor o Saldo Devedor da fatura seguinte, acrescidos dos devidos encargos de financiamentos à taxa máxima aqui prevista para o próximo mês.

Limite do Cartão: é o valor disponibilizado para realização de compras + saques. É calculado com base na sua margem consignável para cartão de crédito.

IMPORTANTE: caso não seja efetuado o repasse pelo INSS do Pagamento Mínimo Descontado em Folha por perda de margem consignável, esse valor continuará sendo devido e será acrescido na próxima Fatura com Encargos de Financiamento.

Dúvidas sobre o Pagamento Mínimo? Consulte as condições no Contrato no site: www.cetelem.com.br.

Fale conosco:

WhatsApp 0800 704 1166	Atô Cetelem Capitais e regiões metropolitanas: 4004 7990 Demais localidades: 0800 704 1166	SAC: 0800 286 8877 0800 726 0604 (para deficientes auditivos) Ouvidoria: 0800 722 0401 0800 020 7410 (para deficientes auditivos)
---------------------------	--	--

O fechamento da sua próxima fatura será no dia 20/08/2021. Compras e pagamentos realizados após esta data estarão disponíveis na fatura subsequente.

Data	Demonstrativo da fatura	Débito	Crédito
	Saldo Fatura Anterior	R\$ 4.753,59	
	Nº Cartão Titular: 5340 04XX XXXX 3574		
30/06/2021	PAGAMENTO MÍNIMO		157,98
30/06/2021	PAGAMENTO MÍNIMO		157,98
30/06/2021	DEVOLUCAO DATAPREV	157,98	
20/07/2021	ENCARGOS DE FINANCIAMENTO	128,27	
20/07/2021	IOF - S/FINANCIAMENTO ROTATIVO	11,68	



9126541



739-0

73990.00004 00001.225200 13127.870346 9 0000000000000

Local de Pagamento	PAGÁVEL EM QUALQUER BANCO. PREFERENCIALMENTE, UTILIZE O SERVIÇO DDA DO SEU BANCO. É SIMPLES, RÁPIDO E SEGURO.				Vencimento	05/08/2021
Nome do Beneficiário/CNPJ/CPF	BANCO CETELEM S/A - CNPJ: 00.558.456/0001-71				Agência / Código do Beneficiário	00010/00000000122
Alameda Rio Negro, 161 - 17º Andar, Alphaville Industrial, Barueri - SP - CEP 06454-000						
Data do Documento	Nº do Documento	Espécie Doc.	Aceite	Data Processamento	Nosso Número	5201312787 034
05/08/2021	5201312787	31	CARTÃO	20/07/2021		
Uso do Banco	CIP	Carteira	Espécie Moeda	Quantidade de Moeda	xValor	(=) Valor do Documento
		003	R\$			
Instruções (Texto de responsabilidade de beneficiário)						(-) Desconto / Abatimento
NÃO RECEBER VALOR INFERIOR A R\$ *****0,00						
NÃO RECEBER VALOR SUPERIOR A R\$ *****4.577,58						
CUSTO DE MANUTENÇÃO - R\$ 0,00						
OS ENCARGOS REFERENTES AO ATRASO DO PAGAMENTO SERÃO DEBITADOS NA SUA PRÓXIMA FATURA.						(+) Juros / Multa
O BANCO CETELEM AGORA É TAMBÉM O EMISSOR DO BOLETO DE PAGAMENTO DA SUA FATURA. COM ISSO, TEMOS MAIS SEGURANÇA E AGILIDADE NA CONTABILIZAÇÃO DOS PAGAMENTOS E VOCÊ AINDA PODE PAGAR A FATURA EM QUALQUER BANCO.						(=) Valor Cobrado

Nome do Pagador/CPF/CNPJ

SR FRANCISCO PEREIRA PALACIO FILHO - CPF: 042.872.403-59
RUA VINTE E UM DE ABRIL 20 AP ALTOS BOA VISTA
61901-590 - MARACANAU - CE

Sacador/Avalista



Autenticação Mecânica
Ficha de Compensação

cetelem

Evite fraudes!

Saiba como identificar um boleto falso.

- Boletos da Cetelem sempre começam com o número do banco: **739**.
- Confie apenas em boletos recebidos através de **canais oficiais** da instituição.
- Antes de realizar um pagamento, **confirme o beneficiário** final.

🗨 Em caso de dúvidas, entre em contato conosco antes de efetuar pagamentos.



**O App Cetelem simplifica
o seu dia a dia.
Com ele você acessa todas
as informações do seu
cartão e muito mais.**



**Ainda não
baixou?**

**Baixar
agora**



Disponível na
App Store e Google Play.

Já baixou? A sua opinião é
muito importante para nós!

Avalie o nosso App.



É muito fácil! Busque pelo App Cetelem na
App Store ou Google Play e faça sua avaliação.

Empréstimo Consignado Cetelem

com taxas a partir de

1,19%¹

Contrate agora² via WhatsApp
(11) 98928-0733

É fácil, seguro e sem burocracia.

Faça seu empréstimo ou portabilidade!

CONHEÇA TODOS OS PRODUTOS E BENEFÍCIOS EM: www.cetelem.com.br/consignado

1. Taxas a partir de 1,19% mediante análise cadastral e de crédito. 2. Crédito sujeito a análise prévia à aprovação. Verifique as condições e Custo Efetivo Total (CET).



Titular: **SR FRANCISCO PEREIRA PALACIO FILHO** 9126541
Cartão: **5340 04XX XXXX 3574** VENCIMENTO: 05/09/2021

Total da Fatura	Pagamento Mínimo Descontado em Folha	Saldo Devedor ¹
R\$ 4.716,98	R\$ 157,98	R\$ 4.559,00

Linha de Crédito

Limite do Cartão:	R\$	4.787,40
Disponível para Compras:	R\$	70,42
Disponível para Saques:	R\$	70,00

Encargos de Financiamento

Contratuais máximos para Financiamentos	2,70% am ou 37,67% aa
CET para saldo financiado:	49,09% aa
Encargos de saque à vista:	2,70% am
CET Saque à vista:	3,42% am ou 48,58% aa
Juros de mora:	1,00% am
Encargos em caso de pagamento mínimo:	R\$ 127,25

Saldo Devedor¹: é o valor da diferença entre o Total da Fatura e o Pagamento Mínimo Descontado em Folha. Se você pagar este valor através do boleto abaixo, você quitará o saldo total dessa fatura. Se você não pagar, não se preocupe: O valor do pagamento mínimo aqui informado será descontado de seu benefício ("Pagamento Mínimo Descontado em Folha"), e o saldo remanescente será automaticamente financiado por meio do CRÉDITO ROTATIVO e irá compor o Saldo Devedor da fatura seguinte, acrescidos dos devidos encargos de financiamentos à taxa máxima aqui prevista para o próximo mês.

Limite do Cartão: é o valor disponibilizado para realização de compras + saques. É calculado com base na sua margem consignável para cartão de crédito.

IMPORTANTE: caso não seja efetuado o repasse pelo INSS do Pagamento Mínimo Descontado em Folha por perda de margem consignável, esse valor continuará sendo devido e será acrescido na próxima Fatura com Encargos de Financiamento.

Dúvidas sobre o Pagamento Mínimo? Consulte as condições no Contrato no site: www.cetelem.com.br.

Fale conosco:

WhatsApp 0800 704 1166	Alô Cetelem Capitais e regiões metropolitanas: 4004 7990 Demais localidades: 0800 704 1166	SAC: 0800 286 8877 0800 726 0604 (para deficientes auditivos) Ouvidoria: 0800 722 0401 0800 020 7410 (para deficientes auditivos)
---------------------------	--	--

O fechamento da sua próxima fatura será no dia 20/09/2021. Compras e pagamentos realizados após esta data estarão disponíveis na fatura subsequente.

Data	Demonstrativo da fatura	Débito	Crédito
	Saldo Fatura Anterior	R\$ 4.735,56	
	Nº Cartão Titular: 5340 04XX XXXX 3574		
27/07/2021	PAGAMENTO MÍNIMO		157,98
20/08/2021	ENCARGOS DE FINANCIAMENTO	127,77	
20/08/2021	IOF - S/FINANCIAMENTO ROTATIVO	11,63	



9126541



739-0

73990.00004 00001.225200 13127.870346 9 0000000000000

Local de Pagamento	PAGÁVEL EM QUALQUER BANCO. PREFERENCIALMENTE, UTILIZE O SERVIÇO DDA DO SEU BANCO. É SIMPLES, RÁPIDO E SEGURO.				Vencimento	05/09/2021
Nome do Beneficiário/CNPJ/CPF	BANCO CETELEM S/A - CNPJ: 00.558.456/0001-71				Agência / Código do Beneficiário	00010/00000000122
Alameda Rio Negro, 161 - 17º Andar, Alphaville Industrial, Barueri - SP - CEP 06454-000						
Data do Documento	Nº do Documento	Espécie Doc.	Aceite	Data Processamento	Nosso Número	5201312787 034
05/09/2021	5201312787	31	CARTÃO	20/08/2021		
Uso do Banco	CIP	Carteira	Espécie Moeda	Quantidade de Moeda	xValor	(=) Valor do Documento
		003	R\$			
Instruções (Texto de responsabilidade de beneficiário)						(-) Desconto / Abatimento
NÃO RECEBER VALOR INFERIOR A R\$ *****0,00						
NÃO RECEBER VALOR SUPERIOR A R\$ *****4.559,00						
CUSTO DE MANUTENÇÃO - R\$ 0,00						
OS ENCARGOS REFERENTES AO ATRASO DO PAGAMENTO SERÃO DEBITADOS NA SUA PRÓXIMA FATURA.						(+) Juros / Multa
O BANCO CETELEM AGORA É TAMBÉM O EMISSOR DO BOLETO DE PAGAMENTO DA SUA FATURA. COM ISSO, TEMOS MAIS SEGURANÇA E AGILIDADE NA CONTABILIZAÇÃO DOS PAGAMENTOS E VOCÊ AINDA PODE PAGAR A FATURA EM QUALQUER BANCO.						(=) Valor Cobrado

Nome do Pagador/CPF/CNPJ

SR FRANCISCO PEREIRA PALACIO FILHO - CPF: 042.872.403-59
RUA VINTE E UM DE ABRIL 20 AP ALTOS BOA VISTA
61901-590 - MARACANAU - CE

Sacador/Avalista



Autenticação Mecânica
Ficha de Compensação

cetelem

Evite fraudes!

Saiba como identificar um boleto falso.

- Boletos da Cetelem sempre começam com o número do banco: **739**.
- Confie apenas em boletos recebidos através de **canais oficiais** da instituição.
- Antes de realizar um pagamento, **confirme o beneficiário** final.

🗨 Em caso de dúvidas, entre em contato conosco antes de efetuar pagamentos.



O App Cetelem simplifica o seu dia a dia.

Com ele você acessa todas as informações do seu cartão e muito mais.



Ainda não baixou?

Baixe agora



Disponível na App Store e Google Play.

Já baixou? A sua opinião é muito importante para nós!

Avalie o nosso App.



É muito fácil! Busque pelo App Cetelem na App Store ou Google Play e faça sua avaliação.

Empréstimo Consignado Cetelem

com taxas a partir de

1,19%¹

Contrate agora² via WhatsApp
(11) 98928-0733

É fácil, seguro e sem burocracia.

Faça seu empréstimo ou portabilidade!

CONHEÇA TODOS OS PRODUTOS E BENEFÍCIOS EM: www.cetelem.com.br/consignado

1. Taxas a partir de 1,19% mediante análise cadastral e de crédito. 2. Crédito sujeito a análise prévia à aprovação. Verifique as condições e Custo Efetivo Total (CET).



Titular: **SR FRANCISCO PEREIRA PALACIO FILHO** 9126541
Cartão: **5340 04XX XXXX 3574** VENCIMENTO: 05/10/2021

Total da Fatura	Pagamento Mínimo Descontado em Folha	Saldo Devedor ¹
R\$ 4.729,97	R\$ 157,98	R\$ 4.571,99

Linha de Crédito

Limite do Cartão:	R\$	4.787,40
Disponível para Compras:	R\$	57,43
Disponível para Saques:	R\$	0,00

Encargos de Financiamento

Contratuais máximos para Financiamentos	2,70% am ou 37,67% aa
CET para saldo financiado:	50,55% aa
Encargos de saque à vista:	2,70% am
CET Saque à vista:	0,00% am ou 0,00% aa
Juros de mora:	1,00% am
Encargos em caso de pagamento mínimo:	R\$ 123,44

Saldo Devedor¹: é o valor da diferença entre o Total da Fatura e o Pagamento Mínimo Descontado em Folha. Se você pagar este valor através do boleto abaixo, você quitará o saldo total dessa fatura. Se você não pagar, não se preocupe: O valor do pagamento mínimo aqui informado será descontado de seu benefício ("Pagamento Mínimo Descontado em Folha"), e o saldo remanescente será automaticamente financiado por meio do CRÉDITO ROTATIVO e irá compor o Saldo Devedor da fatura seguinte, acrescidos dos devidos encargos de financiamentos à taxa máxima aqui prevista para o próximo mês.

Limite do Cartão: é o valor disponibilizado para realização de compras + saques. É calculado com base na sua margem consignável para cartão de crédito.

IMPORTANTE: caso não seja efetuado o repasse pelo INSS do Pagamento Mínimo Descontado em Folha por perda de margem consignável, esse valor continuará sendo devido e será acrescido na próxima Fatura com Encargos de Financiamento.

Dúvidas sobre o Pagamento Mínimo? Consulte as condições no Contrato no site: www.cetelem.com.br.

Fale conosco:

WhatsApp 0800 704 1166	Atô Cetelem Capitais e regiões metropolitanas: 4004 7990 Demais localidades: 0800 704 1166	SAC: 0800 286 8877 0800 726 0604 (para deficientes auditivos) Ouvidoria: 0800 722 0401 0800 020 7410 (para deficientes auditivos)
---------------------------	--	--

O fechamento da sua próxima fatura será no dia 20/10/2021. Compras e pagamentos realizados após esta data estarão disponíveis na fatura subsequente.

Data	Demonstrativo da fatura	Débito	Crédito
	Saldo Fatura Anterior	R\$ 4.716,98	
	Nº Cartão Titular: 5340 04XX XXXX 3574		
23/08/2021	PAGAMENTO MÍNIMO		126,38
20/09/2021	ENCARGOS DE FINANCIAMENTO P/ATRASSO	123,94	
20/09/2021	IOF - S/FINANCIAMENTO ROTATIVO	15,43	



9126541



739-0

73990.00004 00001.225200 13127.870346 9 0000000000000

Local de Pagamento	PAGÁVEL EM QUALQUER BANCO. PREFERENCIALMENTE, UTILIZE O SERVIÇO DDA DO SEU BANCO. É SIMPLES, RÁPIDO E SEGURO.				Vencimento	05/10/2021
Nome do Beneficiário/CNPJ/CPF	BANCO CETELEM S/A - CNPJ: 00.558.456/0001-71				Agência / Código do Beneficiário	00010/00000000122
Alameda Rio Negro, 161 - 17º Andar, Alphaville Industrial, Barueri - SP - CEP 06454-000						
Data do Documento	Nº do Documento	Espécie Doc.	Aceite	Data Processamento	Nosso Número	5201312787 034
05/10/2021	5201312787	31	CARTÃO	20/09/2021		
Uso do Banco	CIP	Carteira	Espécie Moeda	Quantidade de Moeda	xValor	(=) Valor do Documento
		003	R\$			
Instruções (Texto de responsabilidade de beneficiário)						(-) Desconto / Abatimento
NÃO RECEBER VALOR INFERIOR A R\$ *****0,00						
NÃO RECEBER VALOR SUPERIOR A R\$ *****4.571,99						
CUSTO DE MANUTENÇÃO - R\$ 0,00						
OS ENCARGOS REFERENTES AO ATRASO DO PAGAMENTO SERÃO DEBITADOS NA SUA PRÓXIMA FATURA.						(+) Juros / Multa
O BANCO CETELEM AGORA É TAMBÉM O EMISSOR DO BOLETO DE PAGAMENTO DA SUA FATURA. COM ISSO, TEMOS MAIS SEGURANÇA E AGILIDADE NA CONTABILIZAÇÃO DOS PAGAMENTOS E VOCÊ AINDA PODE PAGAR A FATURA EM QUALQUER BANCO.						(=) Valor Cobrado

Nome do Pagador/CPF/CNPJ

SR FRANCISCO PEREIRA PALACIO FILHO - CPF: 042.872.403-59
RUA VINTE E UM DE ABRIL 20 AP ALTOS BOA VISTA
61901-590 - MARACANAU - CE

Sacador/Avalista



Autenticação Mecânica
Ficha de Compensação

cetelem

Evite fraudes!

Saiba como identificar um boleto falso.

- Boleto da Cetelem sempre começa com o número do banco: **739**.
- Confie apenas em boletos recebidos através de **canais oficiais** da instituição.
- Antes de realizar um pagamento, **confirme o beneficiário** final.

🗨 Em caso de dúvidas, entre em contato conosco antes de efetuar pagamentos.



IMPORTANTE

Seu cartão encontra-se **bloqueado para transações**. Para desbloqueá-lo basta efetuar o **pagamento** em qualquer agência bancária ou postos autorizados.

Regularize a situação do seu cartão a fim de reabilitar seu nome junto aos Órgãos de Restrição ao Crédito.

Caso já tenha regularizado a situação, favor desconsiderar este comunicado.

Central de Negociação

4004-7990 - Capitais e Regiões Metropolitanas / 0800 704 1166 - Demais Localidades

Horário: 2ª a 6ª feira (09h00 às 21h30) e Sábado (09h00 às 18h00)

*No caso do pagamento mínimo, o saldo restante será acrescido de encargos de refinanciamento.

Empréstimo Consignado Cetelem

com taxas a partir de

1,19%¹

Contrate agora² via WhatsApp
(11) 98928-0733

É fácil, seguro e sem burocracia.

Faça seu empréstimo ou portabilidade!

CONHEÇA TODOS OS PRODUTOS E BENEFÍCIOS EM: www.cetelem.com.br/consignado

1. Taxas a partir de 1,19% mediante análise cadastral e de crédito. 2. Crédito sujeito a análise prévia à aprovação. Verifique as condições e Custo Efetivo Total (CET).



Titular: **SR FRANCISCO PEREIRA PALACIO FILHO** 9126541
Cartão: **5340 04XX XXXX 3574** VENCIMENTO: 05/11/2021

A) Total da Fatura	B) Pagamento Mínimo Descontado em Folha	C) Saldo Devedor ¹
R\$ 4.715,44	R\$ 157,98	R\$ 4.557,46

A) Total da Fatura: Este é o Valor total dos lançamentos de sua fatura até a data do fechamento
B) Pagamento mínimo: É definido em função de um percentual sobre o saldo devedor e o valor correspondente será descontado diretamente do seu benefício, na próxima folha de pagamento e o saldo restante será automaticamente financiado por meio do CRÉDITO ROTATIVO até o vencimento da próxima fatura.

C) Saldo Devedor: É o valor da diferença entre o Total da Fatura e o Pagamento Mínimo Descontado em Folha. Caso queira quitar o saldo devedor ou simplesmente efetuar uma amortização você poderá pagar o valor desejado através do boleto abaixo.

Linha de Crédito

Limite do Cartão:	R\$	4.787,40
Disponível para Compras:	R\$	71,96
Disponível para Saques:	R\$	0,00

Encargos de Financiamento

Contratuais máximos para Financiamentos	2,70% am ou 37,67% aa
CET para saldo financiado:	50,62% aa
Encargos de saque à vista:	2,70% am
CET Saque à vista:	0,00% am ou 0,00% aa
Juros de mora:	1,00% am
IOF de financiamento:	0,01118% ao dia + adicional de 0,38%
Encargos em caso de pagamento mínimo:	R\$ 127,21

Limite do Cartão: É o valor disponibilizado para realização de compras + Saques, o qual foi definido de acordo com a sua margem consignável para cartão de crédito.

IMPORTANTE: caso não seja efetuado o repasse pelo INSS do Pagamento Mínimo Descontado em Folha por perda de margem consignável, esse valor continuará sendo devido e será acrescido na próxima Fatura com Encargos de Financiamento.

Dúvidas sobre o Pagamento Mínimo? Consulte as condições no Contrato no site: www.cetelem.com.br.

O fechamento da sua próxima fatura será no dia 20/11/2021. Compras e pagamentos realizados após esta data estarão disponíveis na fatura subsequente.

Data	Demonstrativo da fatura	Débito	Crédito
	Saldo Fatura Anterior	R\$ 4.729,97	
	Nº Cartão Titular: 5340 04XX XXXX 3574		
21/09/2021	PAGAMENTO MÍNIMO		157,98
20/10/2021	ENCARGOS DE FINANCIAMENTO P/ATRASSO	127,61	
20/10/2021	IOF - S/FINANCIAMENTO ROTATIVO	15,84	

Fale conosco:

WhatsApp 0800 704 1166	App Cetelem Baixe agora	Cetelem Online www.cetelem.com.br	Alô Cetelem Capitais e regiões metropolitanas: 4004 7990 Demais localidades: 0800 704 1166	SAC: 0800 286 8877 0800 726 0604 (para deficientes auditivos) Ouvidoria: 0800 722 0401 0800 020 7410 (para deficientes auditivos)
----------------------------------	-----------------------------------	---	---	--



9126541



739-0

73990.00004 00001.225200 13127.870346 9 0000000000000

Local de Pagamento	PAGÁVEL EM QUALQUER BANCO. PREFERENCIALMENTE, UTILIZE O SERVIÇO DDA DO SEU BANCO. É SIMPLES, RÁPIDO E SEGURO.				Vencimento	05/11/2021
Nome do Beneficiário/CNPJ/CPF	BANCO CETELEM S/A - CNPJ: 00.558.456/0001-71 Alameda Rio Negro, 161 - 17º Andar, Alphaville Industrial, Barueri - SP - CEP 06454-000				Agência / Código do Beneficiário	00010/00000000122
Data do Documento	Nº do Documento	Espécie Doc.	Aceite	Data Processamento	Nosso Número	5201312787 034
05/11/2021	5201312787	31	CARTÃO	20/10/2021		
Uso do Banco	CIP	Carteira	Espécie Moeda	Quantidade de Moeda	xValor	(=) Valor do Documento
		003	R\$			
Instruções (Texto de responsabilidade de beneficiário)						(-) Desconto / Abatimento
NÃO RECEBER VALOR INFERIOR A R\$ *****0,00 NÃO RECEBER VALOR SUPERIOR A R\$ *****4.557,46 CUSTO DE MANUTENÇÃO - R\$ 0,00 OS ENCARGOS REFERENTES AO ATRASO DO PAGAMENTO SERÃO DEBITADOS NA SUA PRÓXIMA FATURA.						(+) Juros / Multa
O BANCO CETELEM AGORA É TAMBÉM O EMISSOR DO BOLETO DE PAGAMENTO DA SUA FATURA. COM ISSO, TEMOS MAIS SEGURANÇA E AGILIDADE NA CONTABILIZAÇÃO DOS PAGAMENTOS E VOCÊ AINDA PODE PAGAR A FATURA EM QUALQUER BANCO.						(=) Valor Cobrado

Nome do Pagador/CPF/CNPJ

SR FRANCISCO PEREIRA PALACIO FILHO - CPF: 042.872.403-59
RUA VINTE E UM DE ABRIL 20 AP ALTOS BOA VISTA
61901-590 - MARACANAU - CE

Sacador/Avalista



Autenticação Mecânica
Ficha de Compensação

cetelem

Evite fraudes!

Saiba como identificar um boleto falso.

- Boleto da Cetelem sempre começa com o número do banco: **739**.
- Confie apenas em boletos recebidos através de **canais oficiais** da instituição.
- Antes de realizar um pagamento, **confirme o beneficiário** final.

🗨 Em caso de dúvidas, entre em contato conosco antes de efetuar pagamentos.



IMPORTANTE

Seu cartão encontra-se **bloqueado para transações**. Para desbloqueá-lo basta efetuar o **pagamento** em qualquer agência bancária ou postos autorizados.

Regularize a situação do seu cartão a fim de reabilitar seu nome junto aos Órgãos de Restrição ao Crédito.

Caso já tenha regularizado a situação, favor desconsiderar este comunicado.

Central de Negociação

4004-7990 - Capitais e Regiões Metropolitanas / 0800 704 1166 - Demais Localidades

Horário: 2ª a 6ª feira (09h00 às 21h30) e Sábado (09h00 às 18h00)

*No caso do pagamento mínimo, o saldo restante será acrescido de encargos de refinanciamento.

Facilite sua vida!

A fatura digital é muito mais prática.

Receba a fatura no seu e-mail. É mais rápido, simples, seguro e ainda evita imprevistos como atraso na correspondência. Conheça os benefícios:

- Acesse a qualquer hora e local;
- É rápido e seguro;
- Sustentável: você contribui para a redução do consumo de papel;
- Aviso por SMS, sem custo adicional, sobre o fechamento e vencimento da fatura.

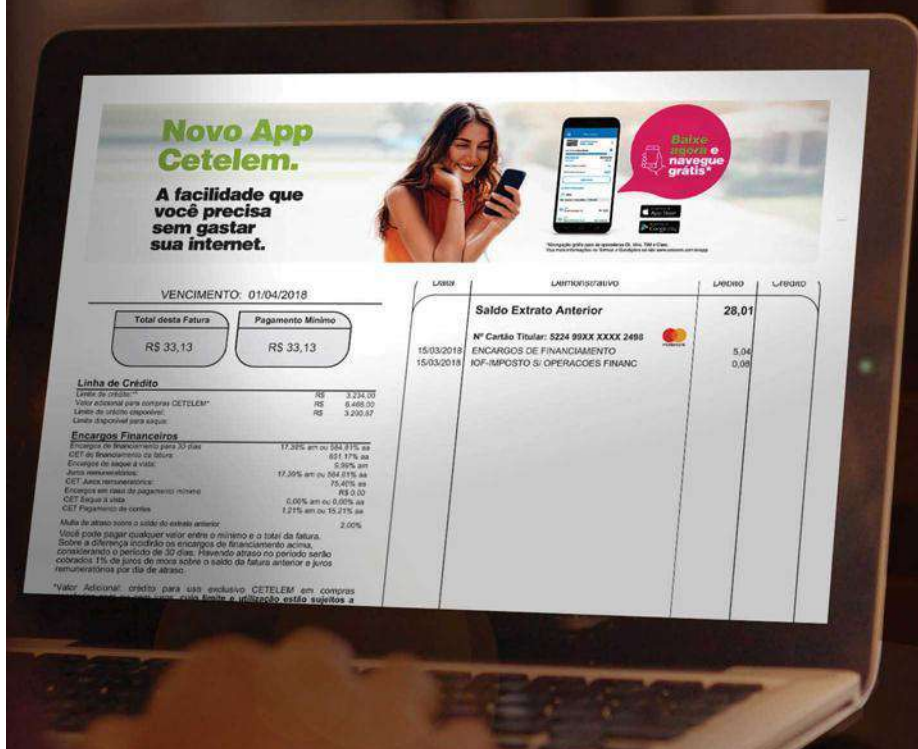

Faça a adesão da fatura digital:
www.cetelem.com.br/faturadigital

Central de Relacionamento Cetelem: atendimentos, consultas, solicitações e aquisição de produtos – de segunda a sábado, das 8h às 22h, exceto feriados: 4004-7990 (capitais e regiões metropolitanas) ou 0800 704 1166 (demais localidades). **SAC** (Serviço de Atendimento ao Cliente): sugestões, reclamações e cancelamentos – atendimento 24h por dia, 07 dias da semana: 0800 286 8877; para deficiente auditivo: 0800 726 0604. **Ouvidoria:** caso não se sinta satisfeito com a solução apresentada pelos canais de atendimento anteriores – de segunda a sexta, das 9h às 18h, exceto feriados: 0800 722 0401; para deficiente auditivo: 0800 020 7410.

Empréstimo Consignado Cetelem

com taxas a partir de

1,19%¹

Contrate agora² via WhatsApp
(11) 98928-0733

É fácil, seguro e sem burocracia.

Faça seu empréstimo ou portabilidade!

CONHEÇA TODOS OS PRODUTOS E BENEFÍCIOS EM: www.cetelem.com.br/consignado

1. Taxas a partir de 1,19% mediante análise cadastral e de crédito. 2. Crédito sujeito a análise prévia à aprovação. Verifique as condições e Custo Efetivo Total (CET).



Titular: **SR FRANCISCO PEREIRA PALACIO FILHO** 9126541
Cartão: **5340 04XX XXXX 3574** VENCIMENTO: 05/12/2021

A) Total da Fatura	B) Pagamento Mínimo Descontado em Folha	C) Saldo Devedor ¹
R\$ 4.695,79	R\$ 157,98	R\$ 4.537,81

A) Total da Fatura: Este é o Valor total dos lançamentos de sua fatura até a data do fechamento
B) Pagamento mínimo: É definido em função de um percentual sobre o saldo devedor e o valor correspondente será descontado diretamente do seu benefício, na próxima folha de pagamento e o saldo restante será automaticamente financiado por meio do CRÉDITO ROTATIVO até o vencimento da próxima fatura.
C) Saldo Devedor: É o valor da diferença entre o Total da Fatura e o Pagamento Mínimo Descontado em Folha. Caso queira quitar o saldo devedor ou simplesmente efetuar uma amortização você poderá pagar o valor desejado através do boleto abaixo.

Linha de Crédito

Limite do Cartão:	R\$	4.787,40
Disponível para Compras:	R\$	91,61
Disponível para Saques:	R\$	0,00

Encargos de Financiamento

Contratuais máximos para Financiamentos	2,70% am ou 37,67% aa
CET para saldo financiado:	50,55% aa
Encargos de saque à vista:	2,70% am
CET Saque à vista:	0,00% am ou 0,00% aa
Juros de mora:	1,00% am
IOF de financiamento:	0,01118% ao dia + adicional de 0,38%
Encargos em caso de pagamento mínimo:	R\$ 122,52

Limite do Cartão: É o valor disponibilizado para realização de compras + Saques, o qual foi definido de acordo com a sua margem consignável para cartão de crédito.

IMPORTANTE: caso não seja efetuado o repasse pelo INSS do Pagamento Mínimo Descontado em Folha por perda de margem consignável, esse valor continuará sendo devido e será acrescido na próxima Fatura com Encargos de Financiamento.

Dúvidas sobre o Pagamento Mínimo? Consulte as condições no Contrato no site: www.cetelem.com.br.

O fechamento da sua próxima fatura será no dia 20/12/2021. Compras e pagamentos realizados após esta data estarão disponíveis na fatura subsequente.

Data	Demonstrativo da fatura	Débito	Crédito
	Saldo Fatura Anterior	R\$ 4.715,44	
	Nº Cartão Titular: 5340 04XX XXXX 3574		
23/10/2021	PAGAMENTO MÍNIMO		157,98
20/11/2021	ENCARGOS DE FINANCIAMENTO P/ATRASSO	123,05	
20/11/2021	IOF - S/FINANCIAMENTO ROTATIVO	15,28	

Fale conosco:

WhatsApp 0800 704 1166	App Cetelem Baixe agora	Cetelem Online www.cetelem.com.br	Alô Cetelem Capitais e regiões metropolitanas: 4004 7990 Demais localidades: 0800 704 1166	SAC: 0800 286 8877 0800 726 0604 (para deficientes auditivos) Ouvidoria: 0800 722 0401 0800 020 7410 (para deficientes auditivos)
----------------------------------	-----------------------------------	---	---	--



9126541



739-0

73990.00004 00001.225200 13127.870346 9 0000000000000

Local de Pagamento	PAGÁVEL EM QUALQUER BANCO. PREFERENCIALMENTE, UTILIZE O SERVIÇO DDA DO SEU BANCO. É SIMPLES, RÁPIDO E SEGURO.				Vencimento	05/12/2021
Nome do Beneficiário/CNPJ/CPF	BANCO CETELEM S/A - CNPJ: 00.558.456/0001-71 Alameda Rio Negro, 161 - 17º Andar, Alphaville Industrial, Barueri - SP - CEP 06454-000				Agência / Código do Beneficiário	00010/00000000122
Data do Documento	Nº do Documento	Espécie Doc.	Aceite	Data Processamento	Nosso Número	5201312787 034
05/12/2021	5201312787	31	CARTÃO	20/11/2021		
Uso do Banco	CIP	Carteira	Espécie Moeda	Quantidade de Moeda	xValor	(=) Valor do Documento
		003	R\$			
Instruções (Texto de responsabilidade de beneficiário)						(-) Desconto / Abatimento
NÃO RECEBER VALOR INFERIOR A R\$ *****0,00 NÃO RECEBER VALOR SUPERIOR A R\$ *****4.537,81 CUSTO DE MANUTENÇÃO - R\$ 0,00 OS ENCARGOS REFERENTES AO ATRASO DO PAGAMENTO SERÃO DEBITADOS NA SUA PRÓXIMA FATURA.						(+) Juros / Multa
O BANCO CETELEM AGORA É TAMBÉM O EMISSOR DO BOLETO DE PAGAMENTO DA SUA FATURA. COM ISSO, TEMOS MAIS SEGURANÇA E AGILIDADE NA CONTABILIZAÇÃO DOS PAGAMENTOS E VOCÊ AINDA PODE PAGAR A FATURA EM QUALQUER BANCO.						(=) Valor Cobrado

Nome do Pagador/CPF/CNPJ

SR FRANCISCO PEREIRA PALACIO FILHO - CPF: 042.872.403-59
RUA VINTE E UM DE ABRIL 20 AP ALTOS BOA VISTA
61901-590 - MARACANAU - CE

Sacador/Avalista



Autenticação Mecânica
Ficha de Compensação

cetelem

Evite fraudes!

Saiba como identificar um boleto falso.

- Boleto da Cetelem sempre começa com o número do banco: **739**.
- Confie apenas em boletos recebidos através de **canais oficiais** da instituição.
- Antes de realizar um pagamento, **confirme o beneficiário** final.

 Em caso de dúvidas, entre em contato conosco antes de efetuar pagamentos.



IMPORTANTE

Seu cartão encontra-se **bloqueado para transações**. Para desbloqueá-lo basta efetuar o **pagamento** em qualquer agência bancária ou postos autorizados.

Regularize a situação do seu cartão a fim de reabilitar seu nome junto aos Órgãos de Restrição ao Crédito.

Caso já tenha regularizado a situação, favor desconsiderar este comunicado.

Central de Negociação

4004-7990 - Capitais e Regiões Metropolitanas / 0800 704 1166 - Demais Localidades

Horário: 2ª a 6ª feira (09h00 às 21h30) e Sábado (09h00 às 18h00)

*No caso do pagamento mínimo, o saldo restante será acrescido de encargos de refinanciamento.

Facilite sua vida!

A fatura digital é muito mais prática.

Receba a fatura no seu e-mail. É mais rápido, simples, seguro e ainda evita imprevistos como atraso na correspondência. Conheça os benefícios:

- Acesse a qualquer hora e local;
- É rápido e seguro;
- Sustentável: você contribui para a redução do consumo de papel;
- Aviso por SMS, sem custo adicional, sobre o fechamento e vencimento da fatura.

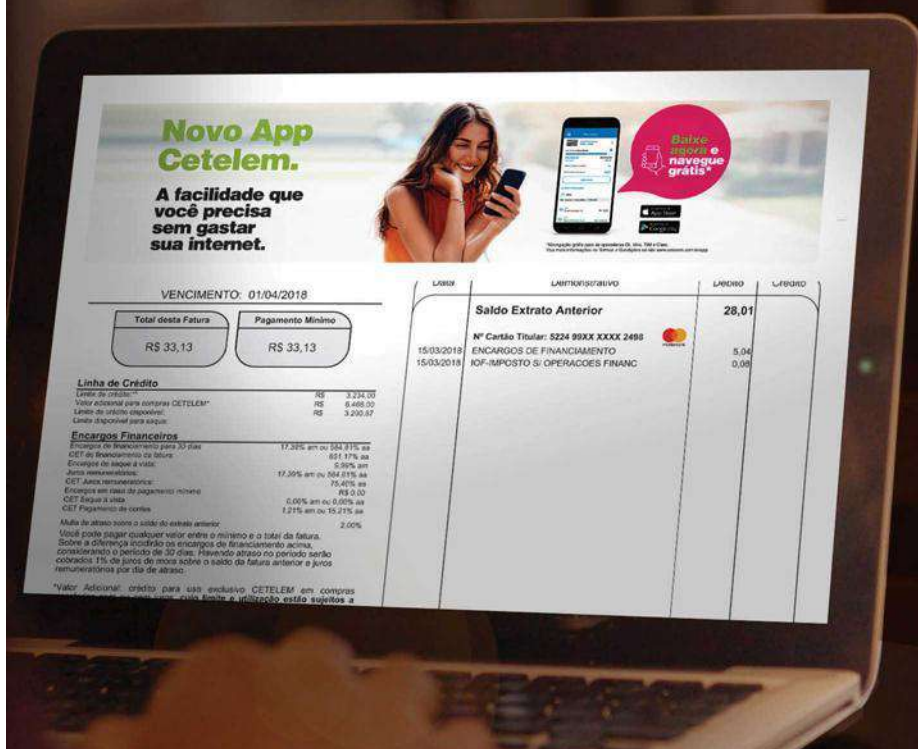

Faça a adesão da fatura digital:
www.cetelem.com.br/faturadigital

Central de Relacionamento Cetelem: atendimentos, consultas, solicitações e aquisição de produtos – de segunda a sábado, das 8h às 22h, exceto feriados: 4004-7990 (capitais e regiões metropolitanas) ou 0800 704 1166 (demais localidades). **SAC** (Serviço de Atendimento ao Cliente): sugestões, reclamações e cancelamentos – atendimento 24h por dia, 07 dias da semana: 0800 286 8877; para deficiente auditivo: 0800 726 0604. **Ouvidoria:** caso não se sinta satisfeito com a solução apresentada pelos canais de atendimento anteriores – de segunda a sexta, das 9h às 18h, exceto feriados: 0800 722 0401; para deficiente auditivo: 0800 020 7410.

Empréstimo Consignado Cetelem

com taxas a partir de

1,19%¹

Contrate agora² via WhatsApp
(11) 98928-0733

É fácil, seguro
e sem burocracia.

Faça seu empréstimo ou portabilidade!

CONHEÇA TODOS OS PRODUTOS E BENEFÍCIOS EM: www.cetelem.com.br/consignado

1. Taxas a partir de 1,19% mediante análise cadastral e de crédito. 2. Crédito sujeito a análise prévia à aprovação. Verifique as condições e Custo Efetivo Total (CET).



Titular: **SR FRANCISCO PEREIRA PALACIO FILHO** 9126541
Cartão: **5340 04XX XXXX 3574** VENCIMENTO: 05/01/2022

A) Total da Fatura	B) Pagamento Mínimo a ser Descontado no benefício	C) Saldo Devedor ¹
R\$ 4.697,08	R\$ 157,98	R\$ 4.539,10

A) Total da Fatura: Este é o Valor total dos lançamentos de sua fatura até a data do fechamento
B) Pagamento mínimo: É definido em função de um percentual sobre o saldo devedor e o valor correspondente será descontado diretamente do seu benefício, na próxima folha de pagamento e o saldo restante será automaticamente financiado por meio do CRÉDITO ROTATIVO até o vencimento da próxima fatura.
C) Saldo Devedor: É o valor da diferença entre o Total da Fatura e o Pagamento Mínimo a ser descontado no benefício. Caso queira quitar o saldo devedor ou simplesmente efetuar uma amortização você poderá pagar o valor desejado através do boleto abaixo.

Linha de Crédito

Limite do Cartão:	R\$	4.787,40
Disponível para Compras:	R\$	90,32
Disponível para Saques:	R\$	0,00

Encargos de Financiamento

Contratuais máximos para Financiamentos	3,06% am ou 43,57% aa
CET para saldo financiado:	57,26% aa
Encargos de saque à vista:	3,06% am
CET Saque à vista:	0,00% am ou 0,00% aa
Juros de mora:	1,00% am
IOF de financiamento:	0,01118% ao dia + adicional de 0,38%
Encargos em caso de pagamento mínimo:	R\$ 143,60

Limite do Cartão: É o valor disponibilizado para realização de compras + Saques, o qual foi definido de acordo com a sua margem consignável para cartão de crédito.

IMPORTANTE: caso não seja efetuado o repasse pelo INSS do Pagamento Mínimo Descontado em Folha por perda de margem consignável, esse valor continuará sendo devido e será acrescido na próxima Fatura com Encargos de Financiamento.

Dúvidas sobre o Pagamento Mínimo? Consulte as condições no Contrato no site: www.cetelem.com.br.

O fechamento da sua próxima fatura será no dia 20/01/2022. Compras e pagamentos realizados após esta data estarão disponíveis na fatura subsequente.

Data	Demonstrativo da fatura	Débito	Crédito
	Saldo Fatura Anterior	R\$ 4.695,79	
	Nº Cartão: 5340 04XX XXXX 3574		
25/11/2021	PAGAMENTO MÍNIMO		157,98
20/12/2021	ENCARGOS DE FINANCIAMENTO P/ATRASSO	143,55	
20/12/2021	IOF - S/ FINANCIAMENTO ROTATIVO	15,72	

44392101981100

Fale conosco:

- WhatsApp: 0800 704 1166
- App Cetelem: Baixe agora
- Cetelem Online: www.cetelem.com.br
- Alô Cetelem: Capitais e regiões metropolitanas: 4004 7990; Demais localidades: 0800 704 1166
- SAC: 0800 286 8877 / 0800 726 0604 (para deficientes auditivos)
- Ouvidoria: 0800 722 0401 / 0800 020 7410 (para deficientes auditivos)



9126541



739-0

73990.00004 00001.225200 13127.870346 9 0000000000000

Local de Pagamento	PAGÁVEL EM QUALQUER BANCO. PREFERENCIALMENTE, UTILIZE O SERVIÇO DDA DO SEU BANCO. É SIMPLES, RÁPIDO E SEGURO.			Vencimento	05/01/2022
Nome do Beneficiário/CNPJ/CPF	BANCO CETELEM S/A - CNPJ: 00.558.456/0001-71			Agência / Código do Beneficiário	00010/00000000122
Alameda Rio Negro, 161 - 17º Andar, Alphaville Industrial, Barueri - SP - CEP 06454-000					
Data do Documento	Nº do Documento	Espécie Doc.	Aceite	Data Processamento	Nosso Número
05/01/2022	5201312787	31	CARTÃO	20/12/2021	5201312787 034
Uso do Banco	CIP	Carteira	Espécie Moeda	Quantidade de Moeda	xValor
		003	R\$		
Instruções (Texto de responsabilidade de beneficiário)					(-) Desconto / Abatimento
NÃO RECEBER VALOR INFERIOR A R\$ *****0,00					
NÃO RECEBER VALOR SUPERIOR A R\$ *****4.539,10					
CUSTO DE MANUTENÇÃO - R\$ 0,00					
OS ENCARGOS REFERENTES AO ATRASO DO PAGAMENTO SERÃO DEBITADOS NA SUA PRÓXIMA FATURA.					(+) Juros / Multa
O BANCO CETELEM AGORA É TAMBÉM O EMISSOR DO BOLETO DE PAGAMENTO DA SUA FATURA. COM ISSO, TEMOS MAIS SEGURANÇA E AGILIDADE NA CONTABILIZAÇÃO DOS PAGAMENTOS E VOCÊ AINDA PODE PAGAR A FATURA EM QUALQUER BANCO.					(=) Valor Cobrado

Nome do Pagador/CPF/CNPJ

SR FRANCISCO PEREIRA PALACIO FILHO - CPF: 042.872.403-59
RUA VINTE E UM DE ABRIL 20 AP ALTOS BOA VISTA
61901-590 - MARACANAU - CE

Sacador/Avalista



Autenticação Mecânica
Ficha de Compensação

cetelem

Evite fraudes!

Saiba como identificar um boleto falso.

- Boleto da Cetelem sempre começa com o número do banco: **739**.
- Confie apenas em boletos recebidos através de **canais oficiais** da instituição.
- Antes de realizar um pagamento, **confirme o beneficiário** final.

🗨 Em caso de dúvidas, entre em contato conosco antes de efetuar pagamentos.



IMPORTANTE

Seu cartão encontra-se **bloqueado para transações**. Para desbloqueá-lo basta efetuar o **pagamento** em qualquer agência bancária ou postos autorizados.

Regularize a situação do seu cartão a fim de reabilitar seu nome junto aos Órgãos de Restrição ao Crédito.

Caso já tenha regularizado a situação, favor desconsiderar este comunicado.

Central de Negociação

4004-7990 - Capitais e Regiões Metropolitanas / 0800 704 1166 - Demais Localidades

Horário: 2ª a 6ª feira (09h00 às 21h30) e Sábado (09h00 às 18h00)

*No caso do pagamento mínimo, o saldo restante será acrescido de encargos de refinanciamento.

Facilite sua vida!

A fatura digital é muito mais prática.

Receba a fatura no seu e-mail. É mais rápido, simples, seguro e ainda evita imprevistos como atraso na correspondência. Conheça os benefícios:

- Acesse a qualquer hora e local;
- É rápido e seguro;
- Sustentável: você contribui para a redução do consumo de papel;
- Aviso por SMS, sem custo adicional, sobre o fechamento e vencimento da fatura.

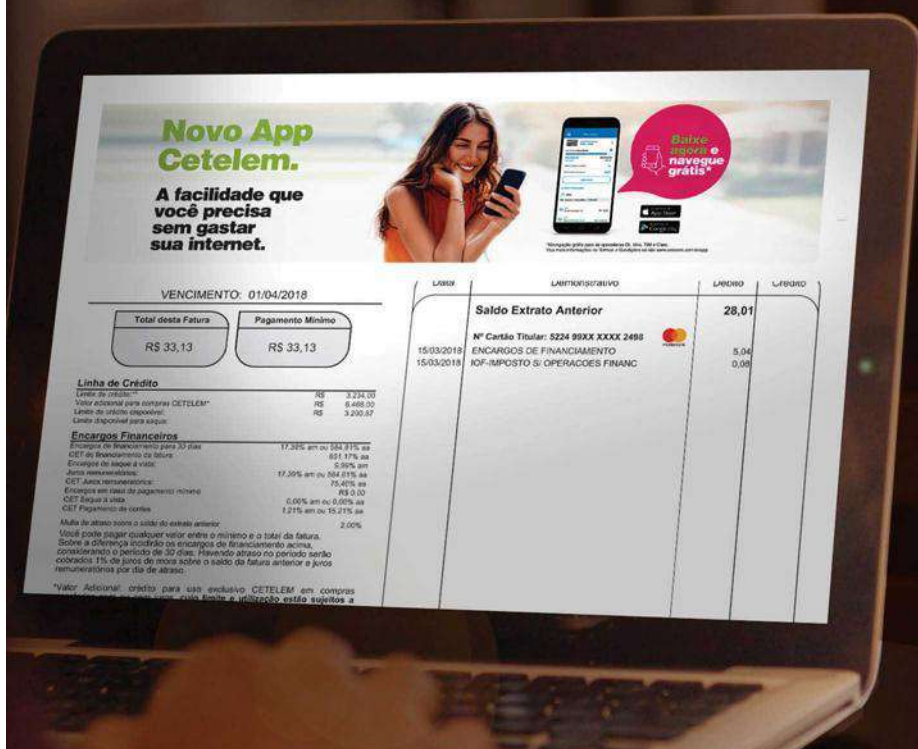

Faça a adesão da fatura digital:
www.cetelem.com.br/faturadigital

Central de Relacionamento Cetelem: atendimentos, consultas, solicitações e aquisição de produtos – de segunda a sábado, das 8h às 22h, exceto feriados: 4004-7990 (capitais e regiões metropolitanas) ou 0800 704 1166 (demais localidades). **SAC** (Serviço de Atendimento ao Cliente): sugestões, reclamações e cancelamentos – atendimento 24h por dia, 07 dias da semana: 0800 286 8877; para deficiente auditivo: 0800 726 0604. **Ouvidoria:** caso não se sinta satisfeito com a solução apresentada pelos canais de atendimento anteriores – de segunda a sexta, das 9h às 18h, exceto feriados: 0800 722 0401; para deficiente auditivo: 0800 020 7410.

Empréstimo Consignado Cetelem

com taxas a partir de

1,19%¹

Contrate agora² via WhatsApp
(11) 98928-0733

É fácil, seguro
e sem burocracia.

Faça seu empréstimo ou portabilidade!

CONHEÇA TODOS OS PRODUTOS E BENEFÍCIOS EM: www.cetelem.com.br/consignado

1. Taxas a partir de 1,19% mediante análise cadastral e de crédito. 2. Crédito sujeito a análise prévia à aprovação. Verifique as condições e Custo Efetivo Total (CET).



Titular: **SR FRANCISCO PEREIRA PALACIO FILHO** 9126541
Cartão: **5340 04XX XXXX 3574** VENCIMENTO: 05/02/2022

A) Total da Fatura	B) Pagamento Mínimo a ser Descontado no benefício	C) Saldo Devedor ¹
R\$ 4.694,22	R\$ 157,98	R\$ 4.536,24

A) Total da Fatura: Este é o Valor total dos lançamentos de sua fatura até a data do fechamento
B) Pagamento mínimo: É definido em função de um percentual sobre o saldo devedor e o valor correspondente será descontado diretamente do seu benefício, na próxima folha de pagamento e o saldo restante será automaticamente financiado por meio do CRÉDITO ROTATIVO até o vencimento da próxima fatura.
C) Saldo Devedor: É o valor da diferença entre o Total da Fatura e o Pagamento Mínimo a ser descontado no benefício. Caso queira quitar o saldo devedor ou simplesmente efetuar uma amortização você poderá pagar o valor desejado através do boleto abaixo.

Linha de Crédito

Limite do Cartão:	R\$	4.787,40
Disponível para Compras:	R\$	93,18
Disponível para Saques:	R\$	0,00

Encargos de Financiamento

Contratuais máximos para Financiamentos	3,06% am ou 43,57% aa
CET para saldo financiado:	55,49% aa
Encargos de saque à vista:	3,06% am
CET Saque à vista:	0,00% am ou 0,00% aa
Juros de mora:	1,00% am
IOF de financiamento:	0,01118% ao dia + adicional de 0,38%
Encargos em caso de pagamento mínimo:	R\$ 143,51

Limite do Cartão: É o valor disponibilizado para realização de compras + Saques, o qual foi definido de acordo com a sua margem consignável para cartão de crédito.

IMPORTANTE: caso não seja efetuado o repasse pelo INSS do Pagamento Mínimo Descontado em Folha por perda de margem consignável, esse valor continuará sendo devido e será acrescido na próxima Fatura com Encargos de Financiamento.

Dúvidas sobre o Pagamento Mínimo? Consulte as condições no Contrato no site: www.cetelem.com.br.

O fechamento da sua próxima fatura será no dia 20/02/2022. Compras e pagamentos realizados após esta data estarão disponíveis na fatura subsequente.

Data	Demonstrativo da fatura	Débito	Crédito
	Saldo Fatura Anterior	R\$ 4.697,08	
	Nº Cartão: 5340 04XX XXXX 3574		
21/12/2021	PAGAMENTO MÍNIMO		157,98
20/01/2022	ENCARGOS DE FINANCIAMENTO P/ATRASO	143,59	
20/01/2022	IOF - S/ FINANCIAMENTO ROTATIVO	11,53	

44392101981100

Fale conosco:

WhatsApp 0800 704 1166	Alô Cetelem Capitais e regiões metropolitanas: 4004 7990 Demais localidades: 0800 704 1166	SAC: 0800 286 8877 0800 726 0604 (para deficientes auditivos) Ouvidoria: 0800 722 0401 0800 020 7410 (para deficientes auditivos)
----------------------------------	---	--



9126541



739-0

73990.00004 00001.225200 13127.870346 9 0000000000000

Local de Pagamento	PAGÁVEL EM QUALQUER BANCO. PREFERENCIALMENTE, UTILIZE O SERVIÇO DDA DO SEU BANCO. É SIMPLES, RÁPIDO E SEGURO.	Vencimento	05/02/2022			
Nome do Beneficiário/CNPJ/CPF	BANCO CETELEM S/A - CNPJ: 00.558.456/0001-71	Agência / Código do Beneficiário	00010/00000000122			
Alameda Rio Negro, 161 - 17º Andar, Alphaville Industrial, Barueri - SP - CEP 06454-000		Nosso Número	5201312787 034			
Data do Documento	Nº do Documento	Espécie Doc.	Aceite	Data Processamento		
05/02/2022	5201312787	31	CARTÃO	20/01/2022		
Uso do Banco	CIP	Carteira	Espécie Moeda	Quantidade de Moeda	xValor	(=) Valor do Documento
		003	R\$			
Instruções (Texto de responsabilidade de beneficiário)						(-) Desconto / Abatimento
NÃO RECEBER VALOR INFERIOR A R\$ *****0,00						
NÃO RECEBER VALOR SUPERIOR A R\$ *****4.536,24						
CUSTO DE MANUTENÇÃO - R\$ 0,00						
OS ENCARGOS REFERENTES AO ATRASO DO PAGAMENTO SERÃO DEBITADOS NA SUA PRÓXIMA FATURA.						(+) Juros / Multa
O BANCO CETELEM AGORA É TAMBÉM O EMISSOR DO BOLETO DE PAGAMENTO DA SUA FATURA. COM ISSO, TEMOS MAIS SEGURANÇA E AGILIDADE NA CONTABILIZAÇÃO DOS PAGAMENTOS E VOCÊ AINDA PODE PAGAR A FATURA EM QUALQUER BANCO.						(=) Valor Cobrado

Nome do Pagador/CPF/CNPJ

SR FRANCISCO PEREIRA PALACIO FILHO - CPF: 042.872.403-59
RUA VINTE E UM DE ABRIL 20 AP ALTOS BOA VISTA
61901-590 - MARACANAU - CE

Sacador/Avalista



Autenticação Mecânica
Ficha de Compensação

cetelem

Evite fraudes!

Saiba como identificar um boleto falso.

- Boleto da Cetelem sempre começa com o número do banco: **739**.
- Confie apenas em boletos recebidos através de **canais oficiais** da instituição.
- Antes de realizar um pagamento, **confirme o beneficiário** final.

🗨 Em caso de dúvidas, entre em contato conosco antes de efetuar pagamentos.



IMPORTANTE

Seu cartão encontra-se **bloqueado para transações**. Para desbloqueá-lo basta efetuar o **pagamento** em qualquer agência bancária ou postos autorizados.

Regularize a situação do seu cartão a fim de reabilitar seu nome junto aos Órgãos de Restrição ao Crédito.

Caso já tenha regularizado a situação, favor desconsiderar este comunicado.

Central de Negociação

4004-7990 - Capitais e Regiões Metropolitanas / 0800 704 1166 - Demais Localidades

Horário: 2ª a 6ª feira (09h00 às 21h30) e Sábado (09h00 às 18h00)

*No caso do pagamento mínimo, o saldo restante será acrescido de encargos de refinanciamento.

Facilite sua vida!

A fatura digital é muito mais prática.

Receba a fatura no seu e-mail. É mais rápido, simples, seguro e ainda evita imprevistos como atraso na correspondência. Conheça os benefícios:

- Acesse a qualquer hora e local;
- É rápido e seguro;
- Sustentável: você contribui para a redução do consumo de papel;
- Aviso por SMS, sem custo adicional, sobre o fechamento e vencimento da fatura.

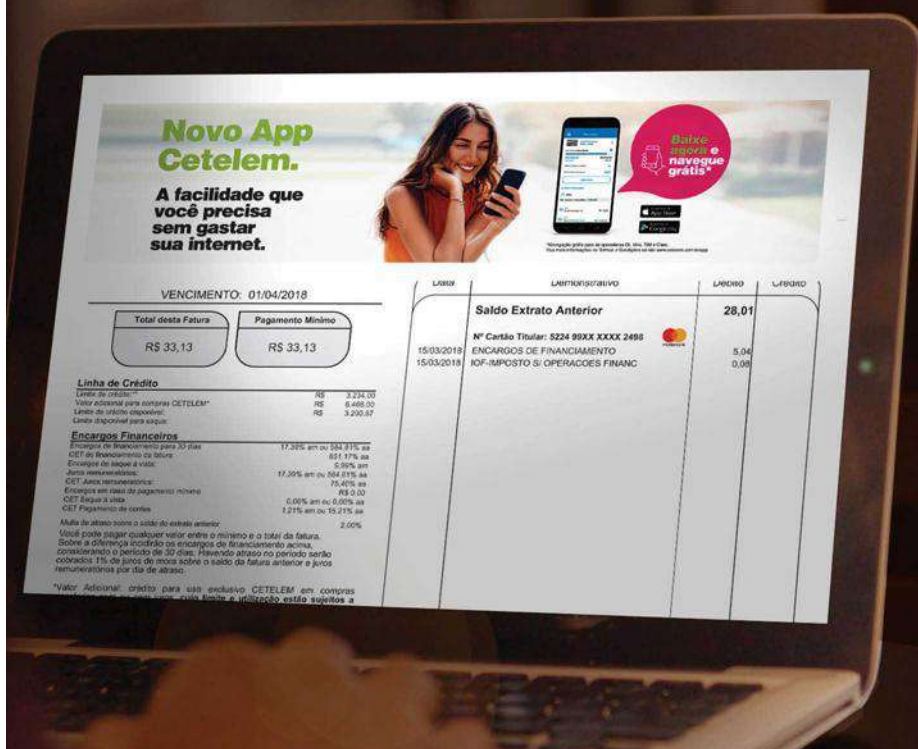

Faça a adesão da fatura digital:
www.cetelem.com.br/faturadigital

Central de Relacionamento Cetelem: atendimentos, consultas, solicitações e aquisição de produtos – de segunda a sábado, das 8h às 22h, exceto feriados: 4004-7990 (capitais e regiões metropolitanas) ou 0800 704 1166 (demais localidades). **SAC** (Serviço de Atendimento ao Cliente): sugestões, reclamações e cancelamentos – atendimento 24h por dia, 07 dias da semana: 0800 286 8877; para deficiente auditivo: 0800 726 0604. **Ouvidoria:** caso não se sinta satisfeito com a solução apresentada pelos canais de atendimento anteriores – de segunda a sexta, das 9h às 18h, exceto feriados: 0800 722 0401; para deficiente auditivo: 0800 020 7410.

Empréstimo Consignado Cetelem

com taxas a partir de

1,19%¹

Contrate agora² via WhatsApp
(11) 98928-0733

É fácil, seguro e sem burocracia.

Faça seu empréstimo ou portabilidade!

CONHEÇA TODOS OS PRODUTOS E BENEFÍCIOS EM: www.cetelem.com.br/consignado

1. Taxas a partir de 1,19% mediante análise cadastral e de crédito. 2. Crédito sujeito a análise prévia à aprovação. Verifique as condições e Custo Efetivo Total (CET).



Titular: **SR FRANCISCO PEREIRA PALACIO FILHO** 9126541
Cartão: **5340 04XX XXXX 3574** VENCIMENTO: 05/03/2022

A) Total da Fatura	B) Pagamento Mínimo a ser Descontado no benefício	C) Saldo Devedor ¹
R\$ 4.676,07	R\$ 181,92	R\$ 4.494,15

A) Total da Fatura: Este é o Valor total dos lançamentos de sua fatura até a data do fechamento
B) Pagamento mínimo: É definido em função de um percentual sobre o saldo devedor e o valor correspondente será descontado diretamente do seu benefício, na próxima folha de pagamento e o saldo restante será automaticamente financiado por meio do CRÉDITO ROTATIVO até o vencimento da próxima fatura.
C) Saldo Devedor: É o valor da diferença entre o Total da Fatura e o Pagamento Mínimo a ser descontado no benefício. Caso queira quitar o saldo devedor ou simplesmente efetuar uma amortização você poderá pagar o valor desejado através do boleto abaixo.

Linha de Crédito

Limite do Cartão:	R\$	4.787,40
Disponível para Compras:	R\$	111,33
Disponível para Saques:	R\$	0,00

Encargos de Financiamento

Contratuais máximos para Financiamentos	3,06% am ou 43,57% aa
CET para saldo financiado:	55,02% aa
Encargos de saque à vista:	3,06% am
CET Saque à vista:	0,00% am ou 0,00% aa
Juros de mora:	1,00% am
IOF de financiamento:	0,0082% ao dia + adicional de 0,38%
Encargos em caso de pagamento mínimo:	R\$ 128,22

Limite do Cartão: É o valor disponibilizado para realização de compras + Saques, o qual foi definido de acordo com a sua margem consignável para cartão de crédito.

IMPORTANTE: caso não seja efetuado o repasse pelo INSS do Pagamento Mínimo Descontado em Folha por perda de margem consignável, esse valor continuará sendo devido e será acrescido na próxima Fatura com Encargos de Financiamento.

Dúvidas sobre o Pagamento Mínimo? Consulte as condições no Contrato no site: www.cetelem.com.br.

O fechamento da sua próxima fatura será no dia 20/03/2022. Compras e pagamentos realizados após esta data estarão disponíveis na fatura subsequente.

Data	Demonstrativo da fatura	Débito	Crédito
	Saldo Fatura Anterior	R\$ 4.694,22	
	Nº Cartão: 5340 04XX XXXX 3574		
21/01/2022	PAGAMENTO MÍNIMO		157,98
20/02/2022	ENCARGOS DE FINANCIAMENTO P/ATRASSO	129,42	
20/02/2022	IOF - S/ FINANCIAMENTO ROTATIVO	10,41	

44392101981100

Fale conosco:

WhatsApp 0800 704 1166	Alô Cetelem Capitais e regiões metropolitanas: 4004 7990 Demais localidades: 0800 704 1166	SAC: 0800 286 8877 0800 726 0604 (para deficientes auditivos) Ouvidoria: 0800 722 0401 0800 020 7410 (para deficientes auditivos)
----------------------------------	---	--



9126541



739-0

73990.00004 00001.225200 13127.870346 9 0000000000000

Local de Pagamento	PAGÁVEL EM QUALQUER BANCO. PREFERENCIALMENTE, UTILIZE O SERVIÇO DDA DO SEU BANCO. É SIMPLES, RÁPIDO E SEGURO.			Vencimento	05/03/2022
Nome do Beneficiário/CNPJ/CPF	BANCO CETELEM S/A - CNPJ: 00.558.456/0001-71 Alameda Rio Negro, 161 - 17º Andar, Alphaville Industrial, Barueri - SP - CEP 06454-000			Agência / Código do Beneficiário	00010/00000000122
Data do Documento	Nº do Documento	Espécie Doc.	Aceite	Data Processamento	Nosso Número
05/03/2022	5201312787	31	CARTÃO	20/02/2022	5201312787 034
Uso do Banco	CIP	Carteira	Espécie Moeda	Quantidade de Moeda	xValor
		003	R\$		
Instruções (Texto de responsabilidade de beneficiário)					(-) Desconto / Abatimento
NÃO RECEBER VALOR INFERIOR A R\$ *****0,00 NÃO RECEBER VALOR SUPERIOR A R\$ *****4.494,15 CUSTO DE MANUTENÇÃO - R\$ 0,00 OS ENCARGOS REFERENTES AO ATRASO DO PAGAMENTO SERÃO DEBITADOS NA SUA PRÓXIMA FATURA.					(+) Juros / Multa
O BANCO CETELEM AGORA É TAMBÉM O EMISSOR DO BOLETO DE PAGAMENTO DA SUA FATURA. COM ISSO, TEMOS MAIS SEGURANÇA E AGILIDADE NA CONTABILIZAÇÃO DOS PAGAMENTOS E VOCÊ AINDA PODE PAGAR A FATURA EM QUALQUER BANCO.					(=) Valor Cobrado

Nome do Pagador/CPF/CNPJ

SR FRANCISCO PEREIRA PALACIO FILHO - CPF: 042.872.403-59
RUA VINTE E UM DE ABRIL 20 AP ALTOS BOA VISTA
61901-590 - MARACANAÚ - CE

Sacador/Avalista



Autenticação Mecânica
Ficha de Compensação

cetelem

Evite fraudes!

Saiba como identificar um boleto falso.

- Boleto da Cetelem sempre começa com o número do banco: **739**.
- Confie apenas em boletos recebidos através de **canais oficiais** da instituição.
- Antes de realizar um pagamento, **confirme o beneficiário** final.

 Em caso de dúvidas, entre em contato conosco antes de efetuar pagamentos.



IMPORTANTE

Seu cartão encontra-se **bloqueado para transações**. Para desbloqueá-lo basta efetuar o **pagamento** em qualquer agência bancária ou postos autorizados.

Regularize a situação do seu cartão a fim de reabilitar seu nome junto aos Órgãos de Restrição ao Crédito.

Caso já tenha regularizado a situação, favor desconsiderar este comunicado.

Central de Negociação

4004-7990 - Capitais e Regiões Metropolitanas / 0800 704 1166 - Demais Localidades

Horário: 2ª a 6ª feira (09h00 às 21h30) e Sábado (09h00 às 18h00)

*No caso do pagamento mínimo, o saldo restante será acrescido de encargos de refinanciamento.

Facilite sua vida!

A fatura digital é muito mais prática.

Receba a fatura no seu e-mail. É mais rápido, simples, seguro e ainda evita imprevistos como atraso na correspondência. Conheça os benefícios:

- Acesse a qualquer hora e local;
- É rápido e seguro;
- Sustentável: você contribui para a redução do consumo de papel;
- Aviso por SMS, sem custo adicional, sobre o fechamento e vencimento da fatura.

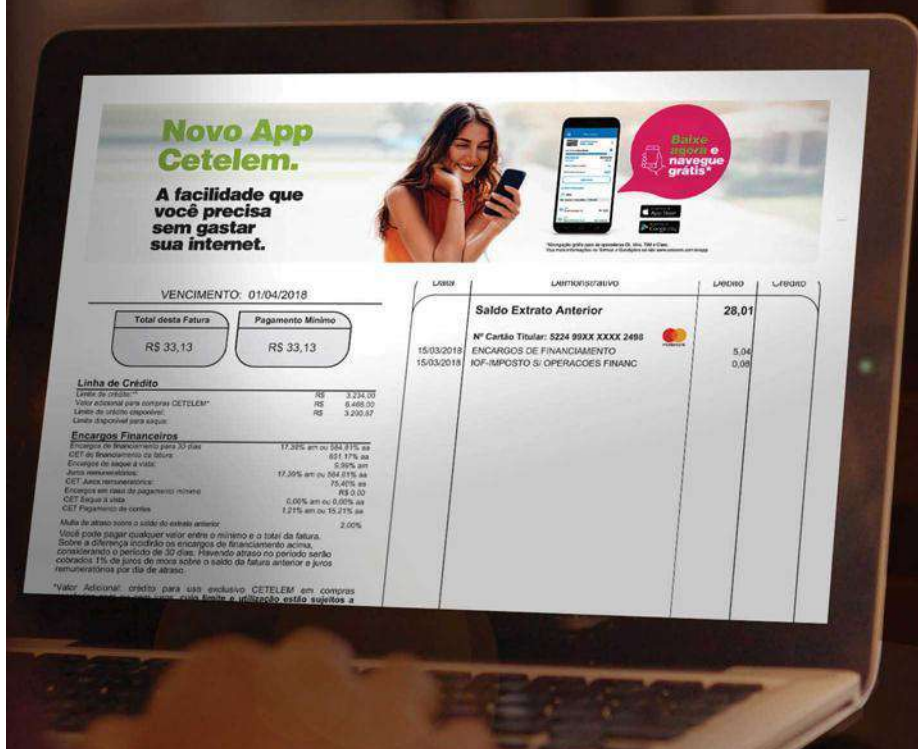

Faça a adesão da fatura digital:
www.cetelem.com.br/faturadigital

Central de Relacionamento Cetelem: atendimentos, consultas, solicitações e aquisição de produtos – de segunda a sábado, das 8h às 22h, exceto feriados: 4004-7990 (capitais e regiões metropolitanas) ou 0800 704 1166 (demais localidades). **SAC** (Serviço de Atendimento ao Cliente): sugestões, reclamações e cancelamentos – atendimento 24h por dia, 07 dias da semana: 0800 286 8877; para deficiente auditivo: 0800 726 0604. **Ouvidoria:** caso não se sinta satisfeito com a solução apresentada pelos canais de atendimento anteriores – de segunda a sexta, das 9h às 18h, exceto feriados: 0800 722 0401; para deficiente auditivo: 0800 020 7410.

Empréstimo Consignado Cetelem

com taxas a partir de

1,19%¹

Contrate agora² via WhatsApp
(11) 98928-0733

É fácil, seguro e sem burocracia.

Faça seu empréstimo ou portabilidade!

CONHEÇA TODOS OS PRODUTOS E BENEFÍCIOS EM: www.cetelem.com.br/consignado

1. Taxas a partir de 1,19% mediante análise cadastral e de crédito. 2. Crédito sujeito a análise prévia à aprovação. Verifique as condições e Custo Efetivo Total (CET).



Titular: **SR FRANCISCO PEREIRA PALACIO FILHO** 9126541
Cartão: **5340 04XX XXXX 3574** VENCIMENTO: 05/04/2022

A) Total da Fatura	B) Pagamento Mínimo a ser Descontado no benefício	C) Saldo Devedor ¹
R\$ 4.647,74	R\$ 181,92	R\$ 4.465,82

A) Total da Fatura: Este é o Valor total dos lançamentos de sua fatura até a data do fechamento
B) Pagamento mínimo: É definido em função de um percentual sobre o saldo devedor e o valor correspondente será descontado diretamente do seu benefício, na próxima folha de pagamento e o saldo restante será automaticamente financiado por meio do CRÉDITO ROTATIVO até o vencimento da próxima fatura.
C) Saldo Devedor: É o valor da diferença entre o Total da Fatura e o Pagamento Mínimo a ser descontado no benefício. Caso queira quitar o saldo devedor ou simplesmente efetuar uma amortização você poderá pagar o valor desejado através do boleto abaixo.

Linha de Crédito

Limite do Cartão:	R\$	4.787,40
Disponível para Compras:	R\$	139,66
Disponível para Saques:	R\$	0,00

Encargos de Financiamento

Contratuais máximos para Financiamentos	3,06% am ou 43,57% aa
CET para saldo financiado:	55,49% aa
Encargos de saque à vista:	3,06% am
CET Saque à vista:	0,00% am ou 0,00% aa
Juros de mora:	1,00% am
IOF de financiamento:	0,0082% ao dia + adicional de 0,38%
Encargos em caso de pagamento mínimo:	R\$ 141,28

Limite do Cartão: É o valor disponibilizado para realização de compras + Saques, o qual foi definido de acordo com a sua margem consignável para cartão de crédito.

IMPORTANTE: caso não seja efetuado o repasse pelo INSS do Pagamento Mínimo Descontado em Folha por perda de margem consignável, esse valor continuará sendo devido e será acrescido na próxima Fatura com Encargos de Financiamento.

Dúvidas sobre o Pagamento Mínimo? Consulte as condições no Contrato no site: www.cetelem.com.br.

O fechamento da sua próxima fatura será no dia 20/04/2022. Compras e pagamentos realizados após esta data estarão disponíveis na fatura subsequente.

Data	Demonstrativo da fatura	Débito	Crédito
	Saldo Fatura Anterior	R\$ 4.676,07	
	Nº Cartão: 5340 04XX XXXX 3574		
21/02/2022	PAGAMENTO MÍNIMO		181,92
20/03/2022	ENCARGOS DE FINANCIAMENTO	142,17	
20/03/2022	IOF - S/FINANCIAMENTO ROTATIVO	11,42	

44392101981100

Fale conosco:

WhatsApp 0800 704 1166	Alô Cetelem Capitais e regiões metropolitanas: 4004 7990 Demais localidades: 0800 704 1166	SAC: 0800 286 8877 0800 726 0604 (para deficientes auditivos) Ouvidoria: 0800 722 0401 0800 020 7410 (para deficientes auditivos)
----------------------------------	---	--



9126541



739-0

73990.00004 00001.225200 13127.870346 9 0000000000000

Local de Pagamento	PAGÁVEL EM QUALQUER BANCO. PREFERENCIALMENTE, UTILIZE O SERVIÇO DDA DO SEU BANCO. É SIMPLES, RÁPIDO E SEGURO.			Vencimento	05/04/2022
Nome do Beneficiário/CNPJ/CPF	BANCO CETELEM S/A - CNPJ: 00.558.456/0001-71 Alameda Rio Negro, 161 - 17º Andar, Alphaville Industrial, Barueri - SP - CEP 06454-000			Agência / Código do Beneficiário	00010/00000000122
Data do Documento	Nº do Documento	Espécie Doc.	Aceite	Data Processamento	Nosso Número
05/04/2022	5201312787	31	CARTÃO	20/03/2022	5201312787 034
Uso do Banco	CIP	Carteira	Espécie Moeda	Quantidade de Moeda	xValor
		003	R\$		
Instruções (Texto de responsabilidade de beneficiário)					(-) Desconto / Abatimento
NÃO RECEBER VALOR INFERIOR A R\$ *****0,00 NÃO RECEBER VALOR SUPERIOR A R\$ *****4.465,82 CUSTO DE MANUTENÇÃO - R\$ 0,00 OS ENCARGOS REFERENTES AO ATRASO DO PAGAMENTO SERÃO DEBITADOS NA SUA PRÓXIMA FATURA.					(+) Juros / Multa
O BANCO CETELEM AGORA É TAMBÉM O EMISSOR DO BOLETO DE PAGAMENTO DA SUA FATURA. COM ISSO, TEMOS MAIS SEGURANÇA E AGILIDADE NA CONTABILIZAÇÃO DOS PAGAMENTOS E VOCÊ AINDA PODE PAGAR A FATURA EM QUALQUER BANCO.					(=) Valor Cobrado

Nome do Pagador/CPF/CNPJ

SR FRANCISCO PEREIRA PALACIO FILHO - CPF: 042.872.403-59
RUA VINTE E UM DE ABRIL20 AP ALTOS BOA VISTA
61901-590 - MARACANAU - CE

Sacador/Avalista



Autenticação Mecânica
Ficha de Compensação

cetelem

Evite fraudes!

Saiba como identificar um boleto falso.

- Boletos da Cetelem sempre começam com o número do banco: **739**.
- Confie apenas em boletos recebidos através de **canais oficiais** da instituição.
- Antes de realizar um pagamento, **confirme o beneficiário** final.

🗨 Em caso de dúvidas, entre em contato conosco antes de efetuar pagamentos.



O App Cetelem simplifica
o seu dia a dia.

Com ele você acessa todas
as informações do seu
cartão e muito mais.



Ainda não
baixou?

Baixe
agora



Disponível na
App Store e Google Play.

Já baixou? A sua opinião é
muito importante para nós!

Avalie o nosso App.



É muito fácil! Busque pelo App Cetelem na
App Store ou Google Play e faça sua avaliação.

Facilite sua vida!

A fatura digital é muito mais prática.

Receba a fatura no seu e-mail. É mais rápido, simples, seguro e ainda evita imprevistos como atraso na correspondência. Conheça os benefícios:

- Acesse a qualquer hora e local;
- É rápido e seguro;
- Sustentável: você contribui para a redução do consumo de papel;
- Aviso por SMS, sem custo adicional, sobre o fechamento e vencimento da fatura.

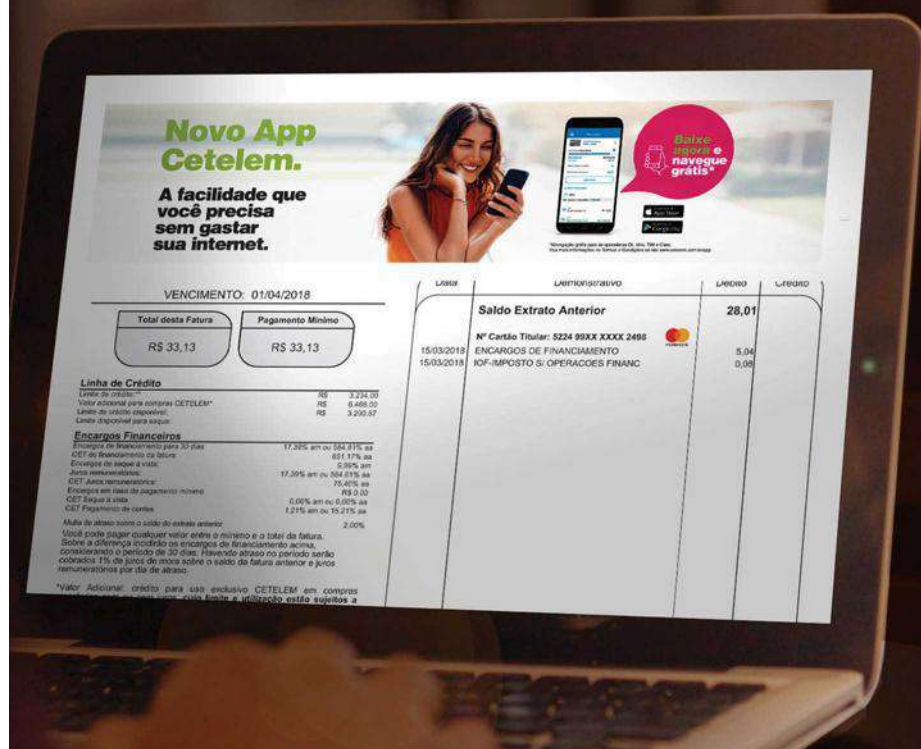

Faça a adesão da fatura digital:
www.cetelem.com.br/faturadigital

Central de Relacionamento Cetelem: atendimentos, consultas, solicitações e aquisição de produtos – de segunda a sábado, das 8h às 22h, exceto feriados: 4004-7990 (capitais e regiões metropolitanas) ou 0800 704 1166 (demais localidades). **SAC** (Serviço de Atendimento ao Cliente): sugestões, reclamações e cancelamentos – atendimento 24h por dia, 07 dias da semana: 0800 286 8877; para deficiente auditivo: 0800 726 0604. **Ouvidoria:** caso não se sinta satisfeito com a solução apresentada pelos canais de atendimento anteriores – de segunda a sexta, das 9h às 18h, exceto feriados: 0800 722 0401; para deficiente auditivo: 0800 020 7410.

Empréstimo Consignado Cetelem

com taxas a partir de

1,19%¹

Contrate agora² via WhatsApp
(11) 98928-0733

É fácil, seguro e sem burocracia.

Faça seu empréstimo ou portabilidade!

CONHEÇA TODOS OS PRODUTOS E BENEFÍCIOS EM: www.cetelem.com.br/consignado

1. Taxas a partir de 1,19% mediante análise cadastral e de crédito. 2. Crédito sujeito a análise prévia à aprovação. Verifique as condições e Custo Efetivo Total (CET).



Titular: **SR FRANCISCO PEREIRA PALACIO FILHO** 9126541
Cartão: **5340 04XX XXXX 3574** VENCIMENTO: 05/05/2022

A) Total da Fatura	B) Pagamento Mínimo a ser Descontado no benefício	C) Saldo Devedor ¹
R\$ 4.613,45	R\$ 181,92	R\$ 4.431,53

A) Total da Fatura: Este é o Valor total dos lançamentos de sua fatura até a data do fechamento
B) Pagamento mínimo: É definido em função de um percentual sobre o saldo devedor e o valor correspondente será descontado diretamente do seu benefício, na próxima folha de pagamento e o saldo restante será automaticamente financiado por meio do CRÉDITO ROTATIVO até o vencimento da próxima fatura.
C) Saldo Devedor: É o valor da diferença entre o Total da Fatura e o Pagamento Mínimo a ser descontado no benefício. Caso queira quitar o saldo devedor ou simplesmente efetuar uma amortização você poderá pagar o valor desejado através do boleto abaixo.

Linha de Crédito

Limite do Cartão:	R\$	4.787,40
Disponível para Compras:	R\$	173,95
Disponível para Saques:	R\$	0,00

Encargos de Financiamento

Contratuais máximos para Financiamentos	3,06% am ou 43,57% aa
CET para saldo financiado:	55,41% aa
Encargos de saque à vista:	3,06% am
CET Saque à vista:	0,00% am ou 0,00% aa
Juros de mora:	1,00% am
IOF de financiamento:	0,0082% ao dia + adicional de 0,38%
Encargos em caso de pagamento mínimo:	R\$ 135,60

Limite do Cartão: É o valor disponibilizado para realização de compras + Saques, o qual foi definido de acordo com a sua margem consignável para cartão de crédito.

IMPORTANTE: caso não seja efetuado o repasse pelo INSS do Pagamento Mínimo Descontado em Folha por perda de margem consignável, esse valor continuará sendo devido e será acrescido na próxima Fatura com Encargos de Financiamento.

Dúvidas sobre o Pagamento Mínimo? Consulte as condições no Contrato no site: www.cetelem.com.br.

O fechamento da sua próxima fatura será no dia 20/05/2022. Compras e pagamentos realizados após esta data estarão disponíveis na fatura subsequente.

Data	Demonstrativo da fatura	Débito	Crédito
	Saldo Fatura Anterior	R\$ 4.647,74	
	Nº Cartão: 5340 04XX XXXX 3574		
21/03/2022	PAGAMENTO MÍNIMO		181,92
20/04/2022	ENCARGOS DE FINANCIAMENTO	136,65	
20/04/2022	IOF - S/ FINANCIAMENTO ROTATIVO	10,98	

Fale conosco:

- WhatsApp: 0800 704 1166
- App Cetelem: Baixe agora
- Cetelem Online: www.cetelem.com.br
- Alô Cetelem: Capitais e regiões metropolitanas: 4004 7990; Demais localidades: 0800 704 1166
- SAC: 0800 286 8877 / 0800 726 0604 (para deficientes auditivos)
- Ouvidoria: 0800 722 0401 / 0800 020 7410 (para deficientes auditivos)

44392101981100



9126541



739-0 | 73990.00004 00001.225200 13127.870346 9 0000000000000

Local de Pagamento	PAGÁVEL EM QUALQUER BANCO. PREFERENCIALMENTE, UTILIZE O SERVIÇO DDA DO SEU BANCO. É SIMPLES, RÁPIDO E SEGURO.			Vencimento	05/05/2022
Nome do Beneficiário/CNPJ/CPF	BANCO CETELEM S/A - CNPJ: 00.558.456/0001-71			Agência / Código do Beneficiário	00010/00000000122
Alameda Rio Negro, 161 - 17º Andar, Alphaville Industrial, Barueri - SP - CEP 06454-000					
Data do Documento	Nº do Documento	Espécie Doc.	Aceite	Data Processamento	Nosso Número
05/05/2022	5201312787	31	CARTÃO	20/04/2022	5201312787 034
Uso do Banco	CIP	Carteira	Espécie Moeda	Quantidade de Moeda	xValor
		003	R\$		
Instruções (Texto de responsabilidade de beneficiário)					(-) Desconto / Abatimento
NÃO RECEBER VALOR INFERIOR A R\$ *****0,00					
NÃO RECEBER VALOR SUPERIOR A R\$ *****4.431,53					
CUSTO DE MANUTENÇÃO - R\$ 0,00					
OS ENCARGOS REFERENTES AO ATRASO DO PAGAMENTO SERÃO DEBITADOS NA SUA PRÓXIMA FATURA.					(+) Juros / Multa
O BANCO CETELEM AGORA É TAMBÉM O EMISSOR DO BOLETO DE PAGAMENTO DA SUA FATURA. COM ISSO, TEMOS MAIS SEGURANÇA E AGILIDADE NA CONTABILIZAÇÃO DOS PAGAMENTOS E VOCÊ AINDA PODE PAGAR A FATURA EM QUALQUER BANCO.					(=) Valor Cobrado

Nome do Pagador/CPF/CNPJ

SR FRANCISCO PEREIRA PALACIO FILHO - CPF: 042.872.403-59
RUA VINTE E UM DE ABRIL 20 AP ALTOS BOA VISTA
61901-590 - MARACANAÚ - CE

Sacador/Avalista



Autenticação Mecânica
Ficha de Compensação

Declaração de Quitação Anual de Débito

O Banco Cetelem declara que as faturas com vencimento do ano de **2021** estão quitadas. Esta declaração substitui os comprovantes de pagamento das faturas do ano de **2021** e dos anos anteriores.

Não são considerados quitados por esta declaração saldos remanescentes de crédito rotativo, parcelas não vencidas referentes a compras parceladas, transações em discussão, bem como dívidas de outros produtos financeiros relacionados ao cartão de crédito.

Esta declaração abrange produtos ou serviços prestados por terceiros, cuja cobrança seja efetuada por intermédio do cartão de crédito, como, por exemplo, assinaturas de jornais e revistas.

Esta declaração visa atender ao disposto na **Lei 12.007, de 29 de Julho de 2009**.

Atualize seus dados no App Cetelem, Home Banking, WhatsApp
0800 704 1166 ou ligue para 4004 7990 (capitais e regiões metropolitanas) | 0800 704 1166 (demais localidade)



O App Cetelem simplifica o seu dia a dia. Com ele você acessa todas as informações do seu cartão e muito mais.



Ainda não baixou?

Baixe agora



Disponível na App Store e Google Play.

Já baixou? A sua opinião é muito importante para nós!

Avalie o nosso App.



É muito fácil! Busque pelo App Cetelem na App Store ou Google Play e faça sua avaliação.

Facilite sua vida!

A fatura digital é muito mais prática.

Receba a fatura no seu e-mail. É mais rápido, simples, seguro e ainda evita imprevistos como atraso na correspondência. Conheça os benefícios:

- Acesse a qualquer hora e local;
- É rápido e seguro;
- Sustentável: você contribui para a redução do consumo de papel;
- Aviso por SMS, sem custo adicional, sobre o fechamento e vencimento da fatura.

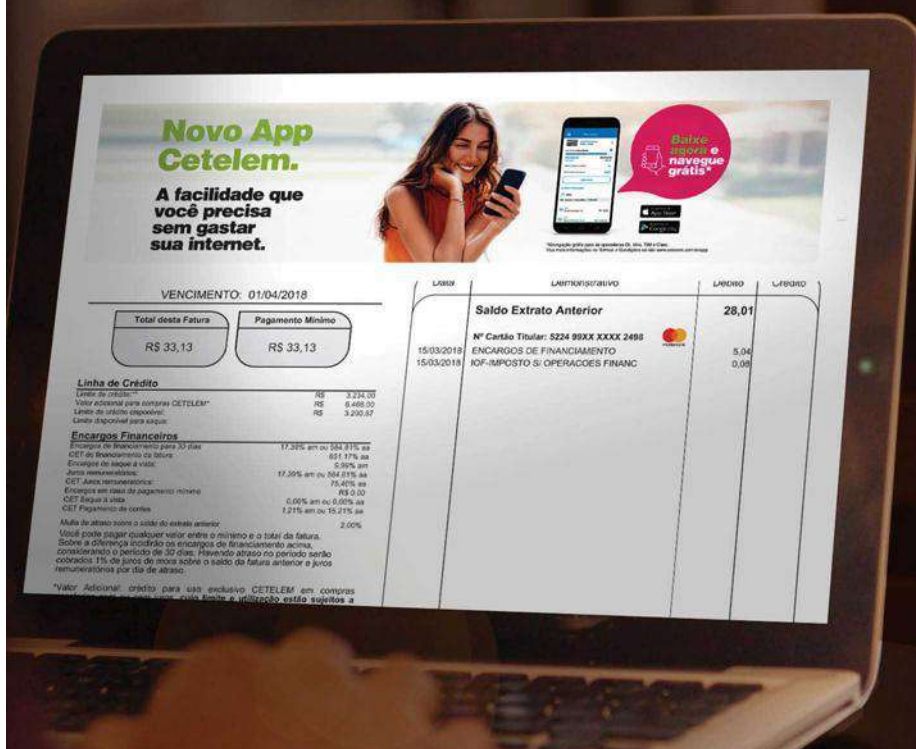

Faça a adesão da fatura digital:
www.cetelem.com.br/faturadigital

Central de Relacionamento Cetelem: atendimentos, consultas, solicitações e aquisição de produtos – de segunda a sábado, das 8h às 22h, exceto feriados: 4004-7990 (capitais e regiões metropolitanas) ou 0800 704 1166 (demais localidades). **SAC** (Serviço de Atendimento ao Cliente): sugestões, reclamações e cancelamentos – atendimento 24h por dia, 07 dias da semana: 0800 286 8877; para deficiente auditivo: 0800 726 0604. **Ouvidoria:** caso não se sinta satisfeito com a solução apresentada pelos canais de atendimento anteriores – de segunda a sexta, das 9h às 18h, exceto feriados: 0800 722 0401; para deficiente auditivo: 0800 020 7410.

Empréstimo Consignado Cetelem

com taxas a partir de

1,19%¹

Contrate agora² via WhatsApp
(11) 98928-0733

É fácil, seguro
e sem burocracia.

Faça seu empréstimo ou portabilidade!

CONHEÇA TODOS OS PRODUTOS E BENEFÍCIOS EM: www.cetelem.com.br/consignado

1. Taxas a partir de 1,19% mediante análise cadastral e de crédito. 2. Crédito sujeito a análise prévia à aprovação. Verifique as condições e Custo Efetivo Total (CET).



Titular: **SR FRANCISCO PEREIRA PALACIO FILHO** 9126541
Cartão: **5340 04XX XXXX 3574** VENCIMENTO: 05/06/2022

A) Total da Fatura	B) Pagamento Mínimo a ser Descontado no benefício	C) Saldo Devedor ¹
R\$ 4.582,98	R\$ 181,92	R\$ 4.401,06

A) Total da Fatura: Este é o Valor total dos lançamentos de sua fatura até a data do fechamento
B) Pagamento mínimo: É definido em função de um percentual sobre o saldo devedor e o valor correspondente será descontado diretamente do seu benefício, na próxima folha de pagamento e o saldo restante será automaticamente financiado por meio do CRÉDITO ROTATIVO até o vencimento da próxima fatura.
C) Saldo Devedor: É o valor da diferença entre o Total da Fatura e o Pagamento Mínimo a ser descontado no benefício. Caso queira quitar o saldo devedor ou simplesmente efetuar uma amortização você poderá pagar o valor desejado através do boleto abaixo.

Linha de Crédito

Limite do Cartão:	R\$	4.787,40
Disponível para Compras:	R\$	204,42
Disponível para Saques:	R\$	200,00

Encargos de Financiamento

Contratuais máximos para Financiamentos	3,06% am ou 43,57% aa
CET para saldo financiado:	55,49% aa
Encargos de saque à vista:	3,06% am
CET Saque à vista:	3,79% am ou 54,96% aa
Juros de mora:	1,00% am
IOF de financiamento:	0,0082% ao dia + adicional de 0,38%
Encargos em caso de pagamento mínimo:	R\$ 139,23

Limite do Cartão: É o valor disponibilizado para realização de compras + Saques, o qual foi definido de acordo com a sua margem consignável para cartão de crédito.

IMPORTANTE: caso não seja efetuado o repasse pelo INSS do Pagamento Mínimo Descontado em Folha por perda de margem consignável, esse valor continuará sendo devido e será acrescido na próxima Fatura com Encargos de Financiamento.

Dúvidas sobre o Pagamento Mínimo? Consulte as condições no Contrato no site: www.cetelem.com.br.

O fechamento da sua próxima fatura será no dia 20/06/2022. Compras e pagamentos realizados após esta data estarão disponíveis na fatura subsequente.

Data	Demonstrativo da fatura	Débito	Crédito
	Saldo Fatura Anterior	R\$ 4.613,45	
	Nº Cartão: 5340 04XX XXXX 3574		
22/04/2022	PGTO MINIMO DESCONTO BENEFICIO		181,92
20/05/2022	ENCARGOS DE FINANCIAMENTO	140,19	
20/05/2022	IOF - S/ FINANCIAMENTO ROTATIVO	11,26	

Fale conosco:

- WhatsApp: 0800 704 1166
- App Cetelem: Baixe agora
- Cetelem Online: www.cetelem.com.br
- Alô Cetelem: Capitais e regiões metropolitanas: 4004 7990; Demais localidades: 0800 704 1166
- SAC: 0800 286 8877 / 0800 726 0604 (para deficientes auditivos)
- Ouvidoria: 0800 722 0401 / 0800 020 7410 (para deficientes auditivos)

44392101981100



9126541



739-0 | 73990.00004 00001.225200 13127.870346 9 0000000000000

Local de Pagamento	PAGÁVEL EM QUALQUER BANCO. PREFERENCIALMENTE, UTILIZE O SERVIÇO DDA DO SEU BANCO. É SIMPLES, RÁPIDO E SEGURO.			Vencimento	05/06/2022
Nome do Beneficiário/CNPJ/CPF	BANCO CETELEM S/A - CNPJ: 00.558.456/0001-71			Agência / Código do Beneficiário	00010/00000000122
Alameda Rio Negro, 161 - 17º Andar, Alphaville Industrial, Barueri - SP - CEP 06454-000					
Data do Documento	Nº do Documento	Espécie Doc.	Aceite	Data Processamento	Nosso Número
05/06/2022	5201312787	31	CARTÃO	20/05/2022	5201312787 034
Uso do Banco	CIP	Carteira	Espécie Moeda	Quantidade de Moeda	xValor
		003	R\$		
Instruções (Texto de responsabilidade de beneficiário)					(-) Desconto / Abatimento
NÃO RECEBER VALOR INFERIOR A R\$ *****0,00					
NÃO RECEBER VALOR SUPERIOR A R\$ *****4.401,06					
CUSTO DE MANUTENÇÃO - R\$ 0,00					
OS ENCARGOS REFERENTES AO ATRASO DO PAGAMENTO SERÃO DEBITADOS NA SUA PRÓXIMA FATURA.					(+) Juros / Multa
O BANCO CETELEM AGORA É TAMBÉM O EMISSOR DO BOLETO DE PAGAMENTO DA SUA FATURA. COM ISSO, TEMOS MAIS SEGURANÇA E AGILIDADE NA CONTABILIZAÇÃO DOS PAGAMENTOS E VOCÊ AINDA PODE PAGAR A FATURA EM QUALQUER BANCO.					(=) Valor Cobrado

Nome do Pagador/CPF/CNPJ

SR FRANCISCO PEREIRA PALACIO FILHO - CPF: 042.872.403-59
RUA VINTE E UM DE ABRIL 20 AP ALTOS BOA VISTA
61901-590 - MARACANAU - CE

Sacador/Avalista



Autenticação Mecânica
Ficha de Compensação

cetelem

Evite fraudes!

Saiba como identificar um boleto falso.

- Boletos da Cetelem sempre começam com o número do banco: **739**.
- Confie apenas em boletos recebidos através de **canais oficiais** da instituição.
- Antes de realizar um pagamento, **confirme o beneficiário** final.

🗨 Em caso de dúvidas, entre em contato conosco antes de efetuar pagamentos.



**O App Cetelem simplifica
o seu dia a dia.
Com ele você acessa todas
as informações do seu
cartão e muito mais.**

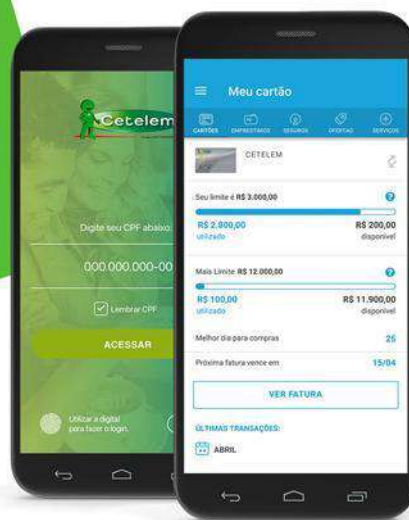

**Ainda não
baixou?**

**Baixar
agora**



Disponível na
App Store e Google Play.

Já baixou? A sua opinião é
muito importante para nós!

Avalie o nosso App.



É muito fácil! Busque pelo App Cetelem na
App Store ou Google Play e faça sua avaliação.

Facilite sua vida!

A fatura digital é muito mais prática.

Receba a fatura no seu e-mail. É mais rápido, simples, seguro e ainda evita imprevistos como atraso na correspondência. Conheça os benefícios:

- Acesse a qualquer hora e local;
- É rápido e seguro;
- Sustentável: você contribui para a redução do consumo de papel;
- Aviso por SMS, sem custo adicional, sobre o fechamento e vencimento da fatura.

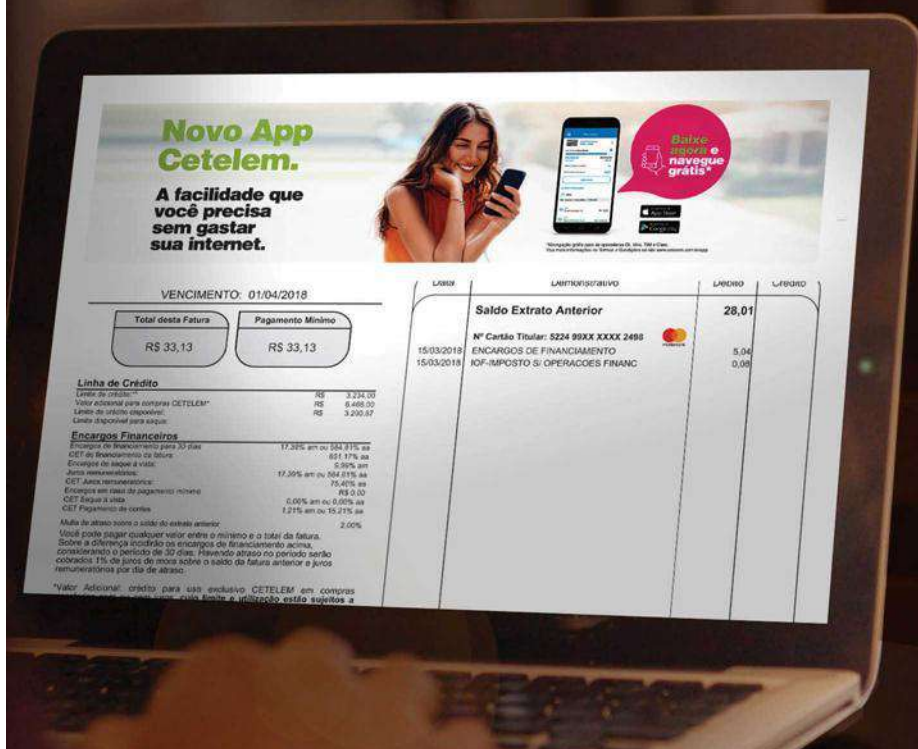

Faça a adesão da fatura digital:
www.cetelem.com.br/faturadigital

Central de Relacionamento Cetelem: atendimentos, consultas, solicitações e aquisição de produtos – de segunda a sábado, das 8h às 22h, exceto feriados: 4004-7990 (capitais e regiões metropolitanas) ou 0800 704 1166 (demais localidades). **SAC** (Serviço de Atendimento ao Cliente): sugestões, reclamações e cancelamentos – atendimento 24h por dia, 07 dias da semana: 0800 286 8877; para deficiente auditivo: 0800 726 0604. **Ouvidoria:** caso não se sinta satisfeito com a solução apresentada pelos canais de atendimento anteriores – de segunda a sexta, das 9h às 18h, exceto feriados: 0800 722 0401; para deficiente auditivo: 0800 020 7410.

Empréstimo Consignado Cetelem

com taxas a partir de

1,19%¹

Contrate agora² via WhatsApp
 (11) 98928-0733

É fácil, seguro
e sem burocracia.

Faça seu empréstimo ou portabilidade!

CONHEÇA TODOS OS PRODUTOS E BENEFÍCIOS EM: www.cetelem.com.br/consignado

1. Taxas a partir de 1,19% mediante análise cadastral e de crédito. 2. Crédito sujeito a análise prévia à aprovação. Verifique as condições e Custo Efetivo Total (CET).



Titular: **SR FRANCISCO PEREIRA PALACIO FILHO** 9126541
Cartão: **5340 04XX XXXX 3574** VENCIMENTO: 05/07/2022

A) Total da Fatura	B) Pagamento Mínimo a ser Descontado no benefício	C) Saldo Devedor ¹
R\$ 4.546,55	R\$ 181,92	R\$ 4.364,63

A) Total da Fatura: Este é o Valor total dos lançamentos de sua fatura até a data do fechamento
B) Pagamento mínimo: É definido em função de um percentual sobre o saldo devedor e o valor correspondente será descontado diretamente do seu benefício, na próxima folha de pagamento e o saldo restante será automaticamente financiado por meio do CRÉDITO ROTATIVO até o vencimento da próxima fatura.
C) Saldo Devedor: É o valor da diferença entre o Total da Fatura e o Pagamento Mínimo a ser descontado no benefício. Caso queira quitar o saldo devedor ou simplesmente efetuar uma amortização você poderá pagar o valor desejado através do boleto abaixo.

Linha de Crédito

Limite do Cartão:	R\$	4.787,40
Disponível para Compras:	R\$	240,85
Disponível para Saques:	R\$	240,00

Encargos de Financiamento

Contratuais máximos para Financiamentos	3,06% am ou 43,57% aa
CET para saldo financiado:	55,41% aa
Encargos de saque à vista:	3,06% am
CET Saque à vista:	3,68% am ou 55,22% aa
Juros de mora:	1,00% am
IOF de financiamento:	0,0082% ao dia + adicional de 0,38%
Encargos em caso de pagamento mínimo:	R\$ 133,56

Limite do Cartão: É o valor disponibilizado para realização de compras + Saques, o qual foi definido de acordo com a sua margem consignável para cartão de crédito.

IMPORTANTE: caso não seja efetuado o repasse pelo INSS do Pagamento Mínimo Descontado em Folha por perda de margem consignável, esse valor continuará sendo devido e será acrescido na próxima Fatura com Encargos de Financiamento.

Dúvidas sobre o Pagamento Mínimo? Consulte as condições no Contrato no site: www.cetelem.com.br.

O fechamento da sua próxima fatura será no dia 20/07/2022. Compras e pagamentos realizados após esta data estarão disponíveis na fatura subsequente.

Data	Demonstrativo da fatura	Débito	Crédito
	Saldo Fatura Anterior	R\$ 4.582,98	
	Nº Cartão: 5340 04XX XXXX 3574		
21/05/2022	PGTO MINIMO DESCONTO BENEFICIO		181,92
20/06/2022	ENCARGOS DE FINANCIAMENTO	134,67	
20/06/2022	IOF - S/FINANCIAMENTO ROTATIVO	10,82	

Fale conosco:

 WhatsApp 0800 704 1166	 Alô Cetelem Capitais e regiões metropolitanas: 4004 7990 Demais localidades: 0800 704 1166	SAC: 0800 286 8877 0800 726 0604 (para deficientes auditivos) Ouvidoria: 0800 722 0401 0800 020 7410 (para deficientes auditivos)
--	---	--

44392101981100



739-0

73990.00004 00001.225200 13127.870346 9 0000000000000

Local de Pagamento	PAGÁVEL EM QUALQUER BANCO. PREFERENCIALMENTE, UTILIZE O SERVIÇO DDA DO SEU BANCO. É SIMPLES, RÁPIDO E SEGURO.	Vencimento	05/07/2022
Nome do Beneficiário/CNPJ/CPF	BANCO CETELEM S/A - CNPJ: 00.558.456/0001-71	Agência / Código do Beneficiário	00010/00000000122
Nome do Beneficiário	Alameda Rio Negro, 161 - 17º Andar, Alphaville Industrial, Barueri - SP - CEP 06454-000	Nosso Número	5201312787 034
Data do Documento	05/07/2022	Nº do Documento	5201312787
Espécie Doc.	31	Aceite	CARTÃO
Data Processamento	20/06/2022		
Uso do Banco	CIP	Carteira	003
Espécie Moeda	R\$	Quantidade de Moeda	xValor
Instruções (Texto de responsabilidade de beneficiário)	NÃO RECEBER VALOR INFERIOR A R\$ *****0,00 NÃO RECEBER VALOR SUPERIOR A R\$ *****4.364,63 CUSTO DE MANUTENÇÃO - R\$ 0,00 OS ENCARGOS REFERENTES AO ATRASO DO PAGAMENTO SERÃO DEBITADOS NA SUA PRÓXIMA FATURA.	(-) Desconto / Abatimento	
		(+) Juros / Multa	
		(=) Valor Cobrado	

Nome do Pagador/CPF/CNPJ

SR FRANCISCO PEREIRA PALACIO FILHO - CPF: 042.872.403-59
RUA VINTE E UM DE ABRIL 20 AP ALTOS BOA VISTA
61901-590 - MARACANAU - CE

Sacador/Avalista



Autenticação Mecânica
Ficha de Compensação

9126541

cetelem

Evite fraudes!

Saiba como identificar um boleto falso.

- Boletos da Cetelem sempre começam com o número do banco: **739**.
- Confie apenas em boletos recebidos através de **canais oficiais** da instituição.
- Antes de realizar um pagamento, **confirme o beneficiário** final.

🗨 Em caso de dúvidas, entre em contato conosco antes de efetuar pagamentos.



**O App Cetelem simplifica
o seu dia a dia.
Com ele você acessa todas
as informações do seu
cartão e muito mais.**



**Ainda não
baixou?**

**Baixar
agora**



Disponível na
App Store e Google Play.

Já baixou? A sua opinião é
muito importante para nós!

Avalie o nosso App.



É muito fácil! Busque pelo App Cetelem na
App Store ou Google Play e faça sua avaliação.

Facilite sua vida!

A fatura digital é muito mais prática.

Receba a fatura no seu e-mail. É mais rápido, simples, seguro e ainda evita imprevistos como atraso na correspondência. Conheça os benefícios:

- Acesse a qualquer hora e local;
- É rápido e seguro;
- Sustentável: você contribui para a redução do consumo de papel;
- Aviso por SMS, sem custo adicional, sobre o fechamento e vencimento da fatura.

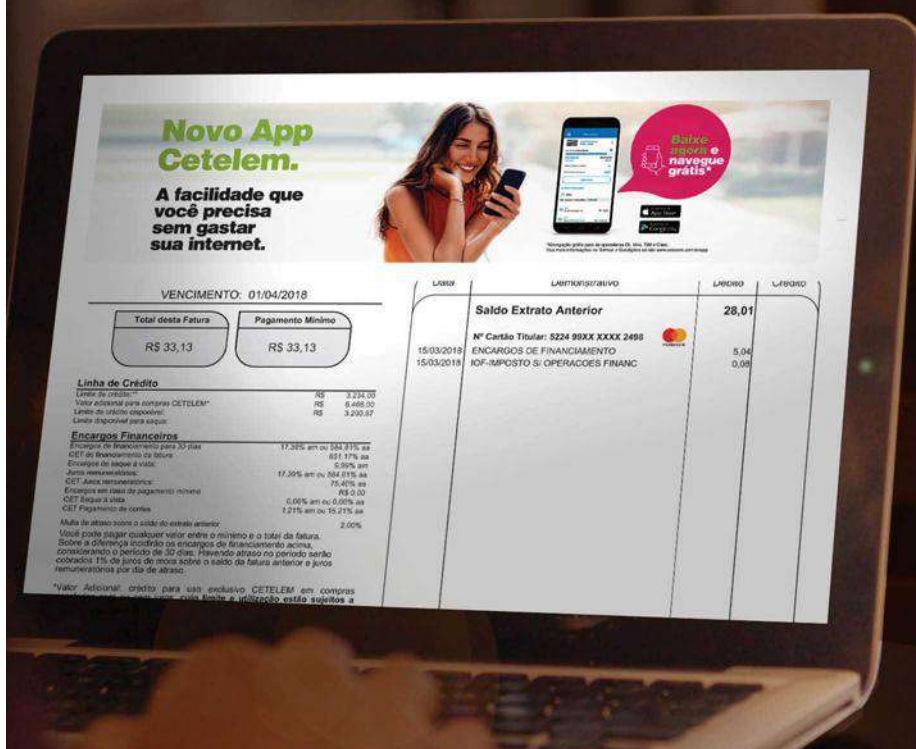

Faça a adesão da fatura digital:
www.cetelem.com.br/faturadigital

Central de Relacionamento Cetelem: atendimentos, consultas, solicitações e aquisição de produtos – de segunda a sábado, das 8h às 22h, exceto feriados: 4004-7990 (capitais e regiões metropolitanas) ou 0800 704 1166 (demais localidades). **SAC** (Serviço de Atendimento ao Cliente): sugestões, reclamações e cancelamentos – atendimento 24h por dia, 07 dias da semana: 0800 286 8877; para deficiente auditivo: 0800 726 0604. **Ouvidoria:** caso não se sinta satisfeito com a solução apresentada pelos canais de atendimento anteriores – de segunda a sexta, das 9h às 18h, exceto feriados: 0800 722 0401; para deficiente auditivo: 0800 020 7410.

Empréstimo Consignado Cetelem

Contrate agora via WhatsApp no conforto do seu lar

 (11) 98928-0733

É fácil, seguro e sem burocracia.

Crédito com condições exclusivas para aposentados e pensionistas do INSS

Faça seu empréstimo ou portabilidade!

CONHEÇA TODOS OS PRODUTOS E BENEFÍCIOS EM: www.cetelem.com.br/consignado

Crédito sujeito a prévia análise e aprovação. Antes de concluir uma contratação valide todos os termos da sua proposta e o CET (Custo Efetivo Total) da operação. Sujeito a liberação e aprovação de seu Órgão Pagador (INSS ou outros).



Titular: **SR FRANCISCO PEREIRA PALACIO FILHO** 9126541
Cartão: **5340 04XX XXXX 3574** VENCIMENTO: 05/08/2022

A) Total da Fatura	B) Pagamento Mínimo a ser Descontado no benefício	C) Saldo Devedor ¹
R\$ 4.513,79	R\$ 181,92	R\$ 4.331,87

A) Total da Fatura: Este é o Valor total dos lançamentos de sua fatura até a data do fechamento
B) Pagamento mínimo: É definido em função de um percentual sobre o saldo devedor e o valor correspondente será descontado diretamente do seu benefício, na próxima folha de pagamento e o saldo restante será automaticamente financiado por meio do CRÉDITO ROTATIVO até o vencimento da próxima fatura.
C) Saldo Devedor: É o valor da diferença entre o Total da Fatura e o Pagamento Mínimo a ser descontado no benefício. Caso queira quitar o saldo devedor ou simplesmente efetuar uma amortização você poderá pagar o valor desejado através do boleto abaixo.

Linha de Crédito

Limite do Cartão:	R\$	4.787,40
Disponível para Compras:	R\$	273,61
Disponível para Saques:	R\$	270,00

Encargos de Financiamento

Contratuais máximos para Financiamentos	3,06% am ou 43,57% aa
CET para saldo financiado:	55,49% aa
Encargos de saque à vista:	3,06% am
CET Saque à vista:	3,79% am ou 54,96% aa
Juros de mora:	1,00% am
IOF de financiamento:	0,0082% ao dia + adicional de 0,38%
Encargos em caso de pagamento mínimo:	R\$ 137,04

Limite do Cartão: É o valor disponibilizado para realização de compras + Saques, o qual foi definido de acordo com a sua margem consignável para cartão de crédito.

IMPORTANTE: caso não seja efetuado o repasse pelo INSS do Pagamento Mínimo Descontado em Folha por perda de margem consignável, esse valor continuará sendo devido e será acrescido na próxima Fatura com Encargos de Financiamento.

Dúvidas sobre o Pagamento Mínimo? Consulte as condições no Contrato no site: www.cetelem.com.br.

O fechamento da sua próxima fatura será no dia 20/08/2022. Compras e pagamentos realizados após esta data estarão disponíveis na fatura subsequente.

Data	Demonstrativo da fatura	Débito	Crédito
	Saldo Fatura Anterior	R\$ 4.546,55	
	Nº Cartão: 5340 04XX XXXX 3574		
21/06/2022	PGTO MINIMO DESCONTO BENEFICIO		181,92
20/07/2022	ENCARGOS DE FINANCIAMENTO	138,07	
20/07/2022	IOF - S/FINANCIAMENTO ROTATIVO	11,09	

Fale conosco:

 WhatsApp 0800 704 1166	 Alô Cetelem Capitais e regiões metropolitanas: 4004 7990 Demais localidades: 0800 704 1166	SAC: 0800 286 8877 0800 726 0604 (para deficientes auditivos) Ouvidoria: 0800 722 0401 0800 020 7410 (para deficientes auditivos)
--	---	--

44392101981100



9126541



739-0

73990.00004 00001.225200 13127.870346 9 0000000000000

Local de Pagamento	PAGÁVEL EM QUALQUER BANCO. PREFERENCIALMENTE, UTILIZE O SERVIÇO DDA DO SEU BANCO. É SIMPLES, RÁPIDO E SEGURO.			Vencimento	05/08/2022
Nome do Beneficiário/CNPJ/CPF	BANCO CETELEM S/A - CNPJ: 00.558.456/0001-71			Agência / Código do Beneficiário	00010/00000000122
	Alameda Rio Negro, 161 - 17º Andar, Alphaville Industrial, Barueri - SP - CEP 06454-000			Nosso Número	5201312787 034
Data do Documento	Nº do Documento	Espécie Doc.	Aceite	Data Processamento	
05/08/2022	5201312787	31	CARTÃO	20/07/2022	
Uso do Banco	CIP	Carteira	Espécie Moeda	Quantidade de Moeda	xValor
		003	R\$		
Instruções (Texto de responsabilidade de beneficiário)					(-) Desconto / Abatimento
NÃO RECEBER VALOR INFERIOR A R\$ *****0,00					
NÃO RECEBER VALOR SUPERIOR A R\$ *****4.331,87					
CUSTO DE MANUTENÇÃO - R\$ 0,00					
OS ENCARGOS REFERENTES AO ATRASO DO PAGAMENTO SERÃO DEBITADOS NA SUA PRÓXIMA FATURA.					(+) Juros / Multa
O BANCO CETELEM AGORA É TAMBÉM O EMISSOR DO BOLETO DE PAGAMENTO DA SUA FATURA. COM ISSO, TEMOS MAIS SEGURANÇA E AGILIDADE NA CONTABILIZAÇÃO DOS PAGAMENTOS E VOCÊ AINDA PODE PAGAR A FATURA EM QUALQUER BANCO.					(=) Valor Cobrado

Nome do Pagador/CPF/CNPJ

SR FRANCISCO PEREIRA PALACIO FILHO - CPF: 042.872.403-59
RUA VINTE E UM DE ABRIL20 AP ALTOS BOA VISTA
61901-590 - MARACANAU - CE

Sacador/Avalista

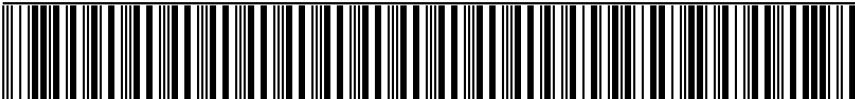

Autenticação Mecânica
Ficha de Compensação

BAIXE AGORA O APP CETELEM!

Tenha acesso a 2ª via da fatura, limites, descontos exclusivos e muito mais.

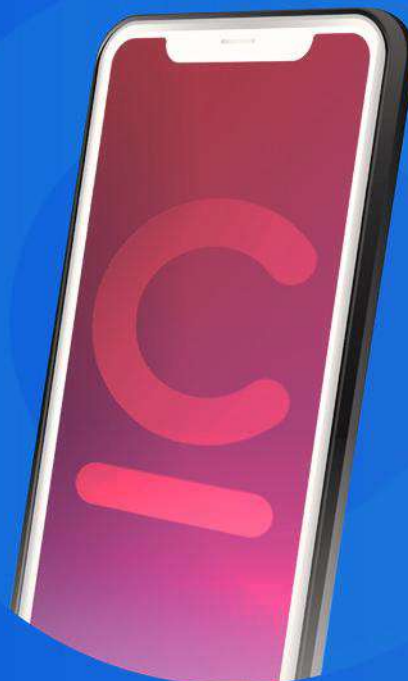

- ✓ Acesse o app Cetelem, digite seu CPF e confirme seu celular
- ✓ Crie uma senha
- ✓ Digite o código enviado no seu celular e pronto!

Agora é só aproveitar o acesso ao seu app Cetelem!

O App Cetelem simplifica o seu dia a dia. Com ele você acessa todas as informações do seu cartão e muito mais.

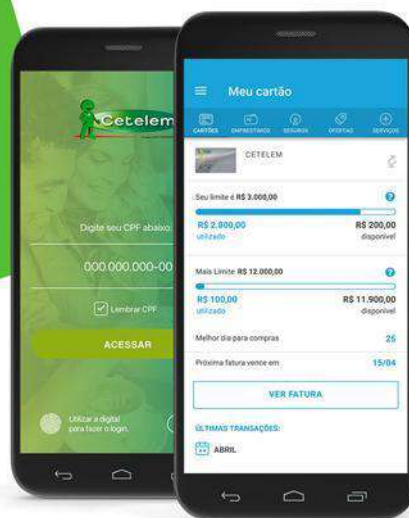

Ainda não baixou?

Baixe agora



Disponível na App Store e Google Play.

Já baixou? A sua opinião é muito importante para nós!

Avalie o nosso App.



É muito fácil! Busque pelo App Cetelem na App Store ou Google Play e faça sua avaliação.

Facilite sua vida!

A fatura digital é muito mais prática.

Receba a fatura no seu e-mail. É mais rápido, simples, seguro e ainda evita imprevistos como atraso na correspondência. Conheça os benefícios:

- Acesse a qualquer hora e local;
- É rápido e seguro;
- Sustentável: você contribui para a redução do consumo de papel;
- Aviso por SMS, sem custo adicional, sobre o fechamento e vencimento da fatura.

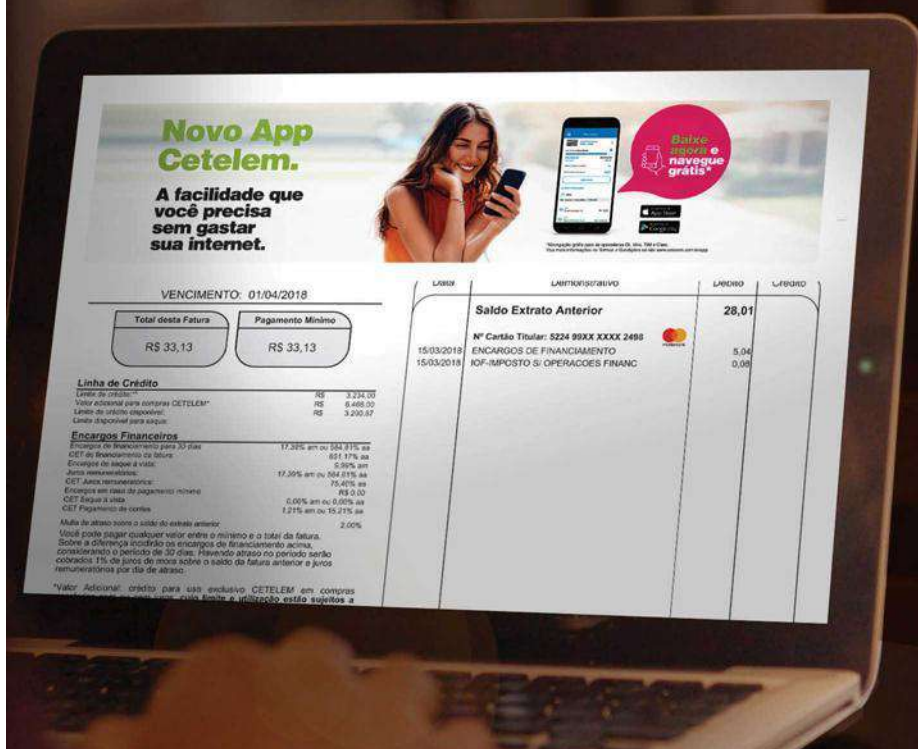

Faça a adesão da fatura digital:
www.cetelem.com.br/faturadigital

Central de Relacionamento Cetelem: atendimentos, consultas, solicitações e aquisição de produtos – de segunda a sábado, das 8h às 22h, exceto feriados: 4004-7990 (capitais e regiões metropolitanas) ou 0800 704 1166 (demais localidades). **SAC** (Serviço de Atendimento ao Cliente): sugestões, reclamações e cancelamentos – atendimento 24h por dia, 07 dias da semana: 0800 286 8877; para deficiente auditivo: 0800 726 0604. **Ouvidoria:** caso não se sinta satisfeito com a solução apresentada pelos canais de atendimento anteriores – de segunda a sexta, das 9h às 18h, exceto feriados: 0800 722 0401; para deficiente auditivo: 0800 020 7410.

Empréstimo Consignado Cetelem

Contrate agora via WhatsApp no conforto do seu lar

 (11) 98928-0733

É fácil, seguro e sem burocracia.

Crédito com condições exclusivas para aposentados e pensionistas do INSS

Faça seu empréstimo ou portabilidade!

CONHEÇA TODOS OS PRODUTOS E BENEFÍCIOS EM: www.cetelem.com.br/consignado

Crédito sujeito a prévia análise e aprovação. Antes de concluir uma contratação valide todos os termos da sua proposta e o CET (Custo Efetivo Total) da operação. Sujeito a liberação e aprovação de seu Órgão Pagador (INSS ou outros).



Titular: **SR FRANCISCO PEREIRA PALACIO FILHO**

Cartão: **5340 04XX XXXX 3574**

Vencimento: **05/09/2022**

9126541

A) Total da Fatura	B) Pagamento Mínimo a ser Descontado no benefício	C) Saldo Devedor
R\$ 4.479,92	R\$ 181,92	R\$ 4.298,00

A) Total da Fatura: É o valor total dos lançamentos da sua fatura, incluindo compras e eventuais saques, até a data do fechamento.

B) Pagamento mínimo: Corresponde a um percentual do valor total da fatura e será descontado diretamente no seu benefício¹, na próxima folha de pagamento.

C) Saldo Devedor: Corresponde a diferença entre o Total da Fatura e o Pagamento Mínimo, que deverá ser pago até o vencimento. Caso queira, é possível quitar ou liquidar um valor parcial do saldo através do pagamento do boleto abaixo.

Importante:

Caso não seja realizado o pagamento do saldo devedor até a data de vencimento, o valor será automaticamente financiado por meio do CREDITO ROTATIVO até o vencimento da próxima fatura, com incidência dos Encargos de Financiamento descritos neste documento.

1. Se por algum motivo não houver repasse pelo INSS do valor correspondente ao valor descrito no campo "Pagamento Mínimo", esse valor continuará sendo devido e será acrescido na próxima fatura, com incidência dos Encargos de Financiamento.

Linha de Crédito

Limite do Cartão:	R\$	4.787,40
Disponível para Compras:	R\$	307,48
Disponível para Saques:	R\$	300,00

Limite do Cartão: É o valor total disponibilizado para realização de compras e saques.

Disponível para Compras: É o crédito disponível para realizar compras à vista ou parceladas.

Disponível para Saques: É o crédito disponível, exclusivamente, para efetuar saques.

Encargos de Financiamento

Contratuais máximos para Financiamentos	3,06% am ou 43,57% aa
CET para saldo financiado:	55,49% aa
Encargos de saque à vista:	3,06% am
CET Saque à vista:	3,79% am ou 54,96% aa
Juros de mora:	1,00% am
IOF de financiamento:	0,0082% ao dia + adicional de 0,38%
Encargos em caso de pagamento mínimo:	R\$ 135,97

Dúvidas sobre o Pagamento Mínimo? Consulte as condições no Contrato no site: www.cetelem.com.br.

O fechamento da sua próxima fatura será no dia 20/09/2022. Compras e pagamentos realizados após esta data estarão disponíveis na fatura subsequente.

Data	Demonstrativo da fatura	Débito	Crédito
	Saldo Fatura Anterior	R\$ 4.513,79	
	Nº Cartão: 5340 04XX XXXX 3574		
21/07/2022	PGTO MINIMO DESCONTO BENEFICIO		181,92
20/08/2022	ENCARGOS DE FINANCIAMENTO	137,04	
20/08/2022	IOF - S/FINANCIAMENTO ROTATIVO	11,01	

Fale conosco:

 WhatsApp 0800 704 1166	 App Cetelem Baixe agora	 Cetelem Online www.cetelem.com.br	 Alô Cetelem Capitais e regiões metropolitanas: 4004 7990 Demais localidades: 0800 704 1166	SAC: 0800 286 8877 0800 726 0604 (para deficientes auditivos)	Ouvidoria: 0800 722 0401 0800 020 7410 (para deficientes auditivos)
--	---	---	---	--	--

44392101981100

9126541



739-0

73990.00004 00001.225200 13127.870346 9 0000000000000

Local de Pagamento	PAGÁVEL EM QUALQUER BANCO. PREFERENCIALMENTE, UTILIZE O SERVIÇO DDA DO SEU BANCO. É SIMPLES, RÁPIDO E SEGURO.				Vencimento	05/09/2022
Nome do Beneficiário/CNPJ/CPF	BANCO CETELEM S/A - CNPJ: 00.558.456/0001-71 Alameda Rio Negro, 161 - 17º Andar, Alphaville Industrial, Barueri - SP - CEP 06454-000				Agência / Código do Beneficiário	00010/00000000122
Data do Documento	Nº do Documento	Espécie Doc.	Aceite	Data Processamento	Nosso Número	5201312787 034
05/09/2022	5201312787	31	CARTÃO	20/08/2022		
Uso do Banco	CIP	Carteira	Espécie Moeda	Quantidade de Moeda	xValor	(=) Valor do Documento
		003	R\$			
Instruções (Texto de responsabilidade de beneficiário)						(-) Desconto / Abatimento
NÃO RECEBER VALOR INFERIOR A R\$ *****0,00 NÃO RECEBER VALOR SUPERIOR A R\$ *****4.298,00 CUSTO DE MANUTENÇÃO - R\$ 0,00 OS ENCARGOS REFERENTES AO ATRASO DO PAGAMENTO SERÃO DEBITADOS NA SUA PRÓXIMA FATURA.						(+) Juros / Multa
O BANCO CETELEM AGORA É TAMBÉM O EMISSOR DO BOLETO DE PAGAMENTO DA SUA FATURA. COM ISSO, TEMOS MAIS SEGURANÇA E AGILIDADE NA CONTABILIZAÇÃO DOS PAGAMENTOS E VOCÊ AINDA PODE PAGAR A FATURA EM QUALQUER BANCO.						(=) Valor Cobrado

Nome do Pagador/CPF/CNPJ

SR FRANCISCO PEREIRA PALACIO FILHO - CPF: 042.872.403-59
RUA VINTE E UM DE ABRIL20 AP ALTOS BOA VISTA
61901-590 - MARACANAU - CE

Sacador/Avalista



Autenticação Mecânica
Ficha de Compensação

BAIXE AGORA O APP CETELEM!

Tenha acesso a 2ª via da fatura, limites, descontos exclusivos e muito mais.

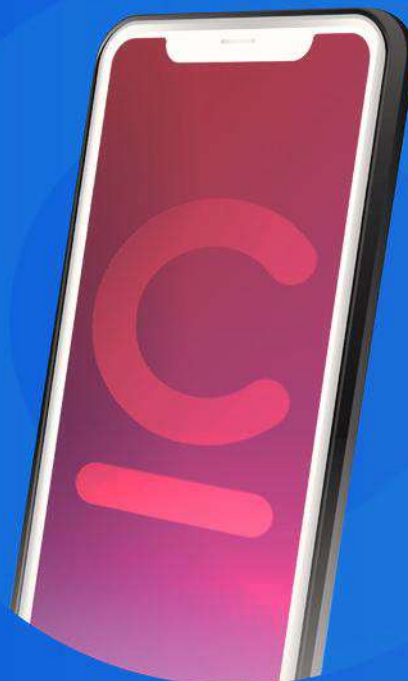

- ✓ Acesse o app Cetelem, digite seu CPF e confirme seu celular
- ✓ Crie uma senha
- ✓ Digite o código enviado no seu celular e pronto!

Agora é só aproveitar o acesso ao seu app Cetelem!

O App Cetelem simplifica o seu dia a dia. Com ele você acessa todas as informações do seu cartão e muito mais.

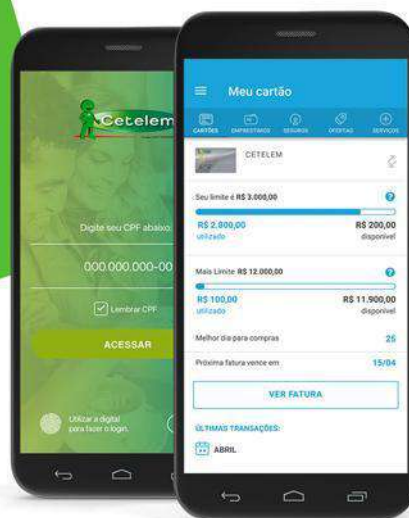

Ainda não baixou?

Baixe agora



Disponível na App Store e Google Play.

Já baixou? A sua opinião é muito importante para nós!

Avalie o nosso App.



É muito fácil! Busque pelo App Cetelem na App Store ou Google Play e faça sua avaliação.

Facilite sua vida!

A fatura digital é muito mais prática.

Receba a fatura no seu e-mail. É mais rápido, simples, seguro e ainda evita imprevistos como atraso na correspondência. Conheça os benefícios:

- Acesse a qualquer hora e local;
- É rápido e seguro;
- Sustentável: você contribui para a redução do consumo de papel;
- Aviso por SMS, sem custo adicional, sobre o fechamento e vencimento da fatura.

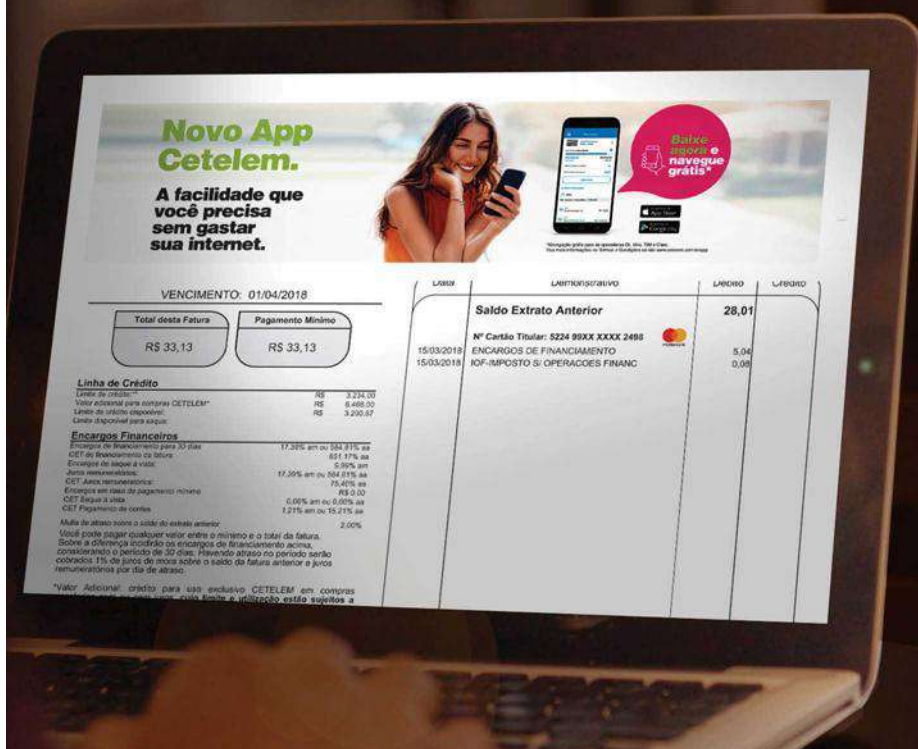

Faça a adesão da fatura digital:
www.cetelem.com.br/faturadigital

Central de Relacionamento Cetelem: atendimentos, consultas, solicitações e aquisição de produtos – de segunda a sábado, das 8h às 22h, exceto feriados: 4004-7990 (capitais e regiões metropolitanas) ou 0800 704 1166 (demais localidades). **SAC** (Serviço de Atendimento ao Cliente): sugestões, reclamações e cancelamentos – atendimento 24h por dia, 07 dias da semana: 0800 286 8877; para deficiente auditivo: 0800 726 0604. **Ouvidoria:** caso não se sinta satisfeito com a solução apresentada pelos canais de atendimento anteriores – de segunda a sexta, das 9h às 18h, exceto feriados: 0800 722 0401; para deficiente auditivo: 0800 020 7410.

Empréstimo Consignado Cetelem

Contrate agora via WhatsApp
no conforto do seu lar

 (11) 98928-0733

É fácil, seguro
e sem burocracia.

Crédito com condições
exclusivas para aposentados
e pensionistas do INSS

Faça seu empréstimo ou portabilidade!

CONHEÇA TODOS OS PRODUTOS E BENEFÍCIOS EM: www.cetelem.com.br/consignado

Crédito sujeito a prévia análise e aprovação. Antes de concluir uma contratação valide todos os termos da sua proposta e o CET (Custo Efetivo Total) da operação. Sujeito a liberação e aprovação de seu Órgão Pagador (INSS ou outros).



Titular: **SR FRANCISCO PEREIRA PALACIO FILHO**

Cartão: **5340 04XX XXXX 3574**

Vencimento: **05/10/2022**

9126541

A) Total da Fatura	B) Pagamento Mínimo a ser Descontado no benefício	C) Saldo Devedor
R\$ 4.440,08	R\$ 181,92	R\$ 4.258,16

A) Total da Fatura: É o valor total dos lançamentos da sua fatura, incluindo compras e eventuais saques, até a data do fechamento.

B) Pagamento mínimo: Corresponde a um percentual do valor total da fatura e será descontado diretamente no seu benefício¹, na próxima folha de pagamento.

C) Saldo Devedor: Corresponde a diferença entre o Total da Fatura e o Pagamento Mínimo, que deverá ser pago até o vencimento. Caso queira, é possível quitar ou liquidar um valor parcial do saldo através do pagamento do boleto abaixo.

Importante:

Caso não seja realizado o pagamento do saldo devedor até a data de vencimento, o valor será automaticamente financiado por meio do CREDITO ROTATIVO até o vencimento da próxima fatura, com incidência dos Encargos de Financiamento descritos neste documento.

1. Se por algum motivo não houver repasse pelo INSS do valor correspondente ao valor descrito no campo "Pagamento Mínimo", esse valor continuará sendo devido e será acrescido na próxima fatura, com incidência dos Encargos de Financiamento.

Linha de Crédito

Limite do Cartão:	R\$	4.787,40
Disponível para Compras:	R\$	347,32
Disponível para Saques:	R\$	340,00

Limite do Cartão: É o valor total disponibilizado para realização de compras e saques.

Disponível para Compras: É o crédito disponível para realizar compras à vista ou parceladas.

Disponível para Saques: É o crédito disponível, exclusivamente, para efetuar saques.

Encargos de Financiamento

Contratuais máximos para Financiamentos	3,06% am ou 43,57% aa
CET para saldo financiado:	55,41% aa
Encargos de saque à vista:	3,06% am
CET Saque à vista:	3,68% am ou 55,22% aa
Juros de mora:	1,00% am
IOF de financiamento:	0,0082% ao dia + adicional de 0,38%
Encargos em caso de pagamento mínimo:	R\$ 130,30

Dúvidas sobre o Pagamento Mínimo? Consulte as condições no Contrato no site: www.cetelem.com.br.

O fechamento da sua próxima fatura será no dia 20/10/2022. Compras e pagamentos realizados após esta data estarão disponíveis na fatura subsequente.

Data	Demonstrativo da fatura	Débito	Crédito
	Saldo Fatura Anterior	R\$ 4.479,92	
	Nº Cartão: 5340 04XX XXXX 3574		
23/08/2022	PGTO MINIMO DESCONTO BENEFICIO		181,92
20/09/2022	ENCARGOS DE FINANCIAMENTO	131,51	
20/09/2022	IOF - S/FINANCIAMENTO ROTATIVO	10,57	

Fale conosco:

 WhatsApp 0800 704 1166	 App Cetelem Baixe agora	 Cetelem Online www.cetelem.com.br	 Alô Cetelem Capitais e regiões metropolitanas: 4004 7990 Demais localidades: 0800 704 1166	SAC: 0800 286 8877 0800 726 0604 (para deficientes auditivos)	Ouvidoria: 0800 722 0401 0800 020 7410 (para deficientes auditivos)
--	---	---	---	--	--

44392101981100

9126541



739-0

73990.00004 00001.225200 13127.870346 9 0000000000000

Local de Pagamento	PAGÁVEL EM QUALQUER BANCO. PREFERENCIALMENTE, UTILIZE O SERVIÇO DDA DO SEU BANCO. É SIMPLES, RÁPIDO E SEGURO.				Vencimento	05/10/2022
Nome do Beneficiário/CNPJ/CPF	BANCO CETELEM S/A - CNPJ: 00.558.456/0001-71 Alameda Rio Negro, 161 - 17º Andar, Alphaville Industrial, Barueri - SP - CEP 06454-000				Agência / Código do Beneficiário	00010/00000000122
Data do Documento	Nº do Documento	Espécie Doc.	Aceite	Data Processamento	Nosso Número	5201312787 034
05/10/2022	5201312787	31	CARTÃO	20/09/2022	(=) Valor do Documento	
Uso do Banco	CIP	Carteira	Espécie Moeda	Quantidade de Moeda	xValor	(-) Desconto / Abatimento
		003	R\$			
Instruções (Texto de responsabilidade de beneficiário)						(+) Juros / Multa
NÃO RECEBER VALOR INFERIOR A R\$ *****0,00						
NÃO RECEBER VALOR SUPERIOR A R\$ *****4.258,16						
CUSTO DE MANUTENÇÃO - R\$ 0,00						
OS ENCARGOS REFERENTES AO ATRASO DO PAGAMENTO SERÃO DEBITADOS NA SUA PRÓXIMA FATURA.						(=) Valor Cobrado
O BANCO CETELEM AGORA É TAMBÉM O EMISSOR DO BOLETO DE PAGAMENTO DA SUA FATURA. COM ISSO, TEMOS MAIS SEGURANÇA E AGILIDADE NA CONTABILIZAÇÃO DOS PAGAMENTOS E VOCÊ AINDA PODE PAGAR A FATURA EM QUALQUER BANCO.						

Nome do Pagador/CPF/CNPJ

SR FRANCISCO PEREIRA PALACIO FILHO - CPF: 042.872.403-59
RUA VINTE E UM DE ABRIL20 AP ALTOS BOA VISTA
61901-590 - MARACANAU - CE

Sacador/Avalista



Autenticação Mecânica
Ficha de Compensação

Saldo Extrato Anterior

R\$ 4.479,92 D

Lançamentos do período

Cartão: 5340 04XX XXXX 3574 - SR FRANCISCO PEREIRA PALACIO FILHO



DATA	DEMONSTRATIVO DA FATURA	VALOR
23/08/2022	PGTO MINIMO DESCONTO BENEFICIO	181,92 C
20/09/2022	ENCARGOS DE FINANCIAMENTO	131,51 D
20/09/2022	IOF - S/FINANCIAMENTO ROTATIVO	10,57 D

D = Débito C = Crédito

Compras Parceladas - próximas faturas	
Próxima fatura	R\$ 0,00
Demais faturas	R\$ 0,00
Total para próximas faturas	R\$ 0,00

BAIXE AGORA O APP CETELEM!

Tenha acesso a 2ª via da fatura, limites, descontos exclusivos e muito mais.

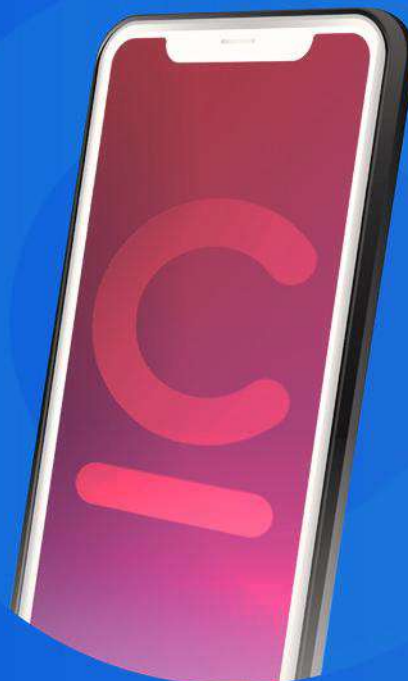

- ✓ Acesse o app Cetelem, digite seu CPF e confirme seu celular
- ✓ Crie uma senha
- ✓ Digite o código enviado no seu celular e pronto!

Agora é só aproveitar o acesso ao seu app Cetelem!

O App Cetelem simplifica o seu dia a dia. Com ele você acessa todas as informações do seu cartão e muito mais.

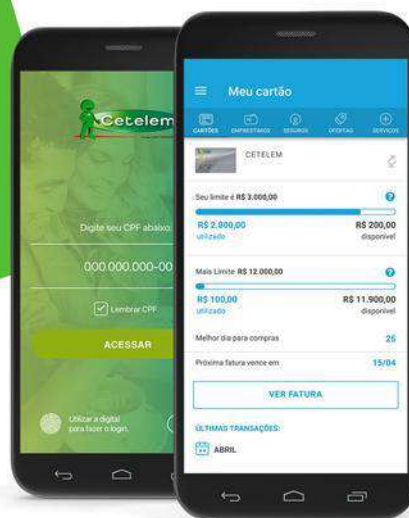

Ainda não baixou?

Baixe agora



Disponível na App Store e Google Play.

Já baixou? A sua opinião é muito importante para nós!

Avalie o nosso App.



É muito fácil! Busque pelo App Cetelem na App Store ou Google Play e faça sua avaliação.

Facilite sua vida!

A fatura digital é muito mais prática.

Receba a fatura no seu e-mail. É mais rápido, simples, seguro e ainda evita imprevistos como atraso na correspondência. Conheça os benefícios:

- Acesse a qualquer hora e local;
- É rápido e seguro;
- Sustentável: você contribui para a redução do consumo de papel;
- Aviso por SMS, sem custo adicional, sobre o fechamento e vencimento da fatura.

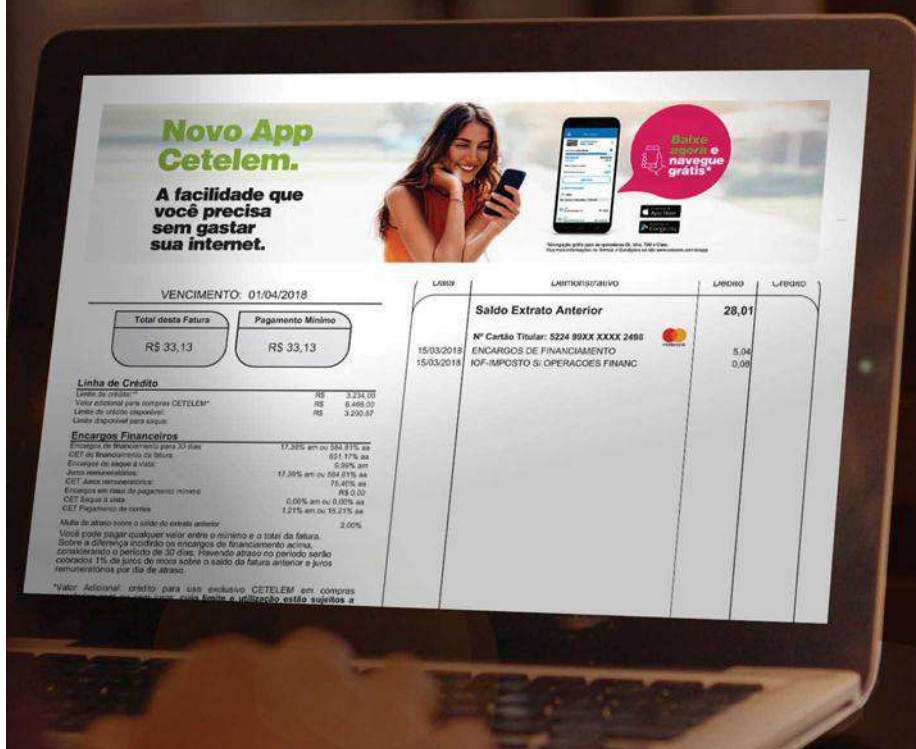

Faça a adesão da fatura digital:
www.cetelem.com.br/faturadigital

Central de Relacionamento Cetelem: atendimentos, consultas, solicitações e aquisição de produtos – de segunda a sábado, das 8h às 22h, exceto feriados: 4004-7990 (capitais e regiões metropolitanas) ou 0800 704 1166 (demais localidades). **SAC** (Serviço de Atendimento ao Cliente): sugestões, reclamações e cancelamentos – atendimento 24h por dia, 07 dias da semana: 0800 286 8877; para deficiente auditivo: 0800 726 0604. **Ouvidoria:** caso não se sinta satisfeito com a solução apresentada pelos canais de atendimento anteriores – de segunda a sexta, das 9h às 18h, exceto feriados: 0800 722 0401; para deficiente auditivo: 0800 020 7410.

Empréstimo Consignado Cetelem

Contrate agora via WhatsApp
no conforto do seu lar

 (11) 98928-0733

É fácil, seguro
e sem burocracia.

Crédito com condições
exclusivas para aposentados
e pensionistas do INSS

Faça seu empréstimo ou portabilidade!

CONHEÇA TODOS OS PRODUTOS E BENEFÍCIOS EM: www.cetelem.com.br/consignado

Crédito sujeito a prévia análise e aprovação. Antes de concluir uma contratação valide todos os termos da sua proposta e o CET (Custo Efetivo Total) da operação. Sujeito a liberação e aprovação de seu Órgão Pagador (INSS ou outros).



Titular: **SR FRANCISCO PEREIRA PALACIO FILHO**

Cartão: **5340 04XX XXXX 3574**

Vencimento: **05/11/2022**

9126541

A) Total da Fatura	B) Pagamento Mínimo a ser Descontado no benefício	C) Saldo Devedor
R\$ 4.403,69	R\$ 181,92	R\$ 4.221,77

A) Total da Fatura: É o valor total dos lançamentos da sua fatura, incluindo compras e eventuais saques, até a data do fechamento.

B) Pagamento mínimo: Corresponde a um percentual do valor total da fatura e será descontado diretamente no seu benefício¹, na próxima folha de pagamento.

C) Saldo Devedor: Corresponde a diferença entre o Total da Fatura e o Pagamento Mínimo, que deverá ser pago até o vencimento. Caso queira, é possível quitar ou liquidar um valor parcial do saldo através do pagamento do boleto abaixo.

Importante:

Caso não seja realizado o pagamento do saldo devedor até a data de vencimento, o valor será automaticamente financiado por meio do CREDITO ROTATIVO até o vencimento da próxima fatura, com incidência dos Encargos de Financiamento descritos neste documento.

1. Se por algum motivo não houver repasse pelo INSS do valor correspondente ao valor descrito no campo "Pagamento Mínimo", esse valor continuará sendo devido e será acrescido na próxima fatura, com incidência dos Encargos de Financiamento.

Linha de Crédito

Limite do Cartão:	R\$	4.787,40
Disponível para Compras:	R\$	383,71
Disponível para Saques:	R\$	380,00

Limite do Cartão: É o valor total disponibilizado para realização de compras e saques.

Disponível para Compras: É o crédito disponível para realizar compras à vista ou parceladas.

Disponível para Saques: É o crédito disponível, exclusivamente, para efetuar saques.

Encargos de Financiamento

Contratuais máximos para Financiamentos	3,06% am ou 43,57% aa
CET para saldo financiado:	55,49% aa
Encargos de saque à vista:	3,06% am
CET Saque à vista:	3,79% am ou 54,96% aa
Juros de mora:	1,00% am
IOF de financiamento:	0,0082% ao dia + adicional de 0,38%
Encargos em caso de pagamento mínimo:	R\$ 133,56

Dúvidas sobre o Pagamento Mínimo? Consulte as condições no Contrato no site: www.cetelem.com.br.

O fechamento da sua próxima fatura será no dia 20/11/2022. Compras e pagamentos realizados após esta data estarão disponíveis na fatura subsequente.

Data	Demonstrativo da fatura	Débito	Crédito
	Saldo Fatura Anterior	R\$ 4.440,08	
	Nº Cartão: 5340 04XX XXXX 3574		
21/09/2022	PGTO MINIMO DESCONTO BENEFICIO		181,92
20/10/2022	ENCARGOS DE FINANCIAMENTO	134,71	
20/10/2022	IOF - S/FINANCIAMENTO ROTATIVO	10,82	

Fale conosco:

 WhatsApp 0800 704 1166	 App Cetelem Baixe agora	 Cetelem Online www.cetelem.com.br	 Alô Cetelem Capitais e regiões metropolitanas: 4004 7990 Demais localidades: 0800 704 1166	SAC: 0800 286 8877 0800 726 0604 (para deficientes auditivos) Ouvidoria: 0800 722 0401 0800 020 7410 (para deficientes auditivos)
--	---	---	---	--

44392101981100

9126541



739-0

73990.00004 00001.225200 13127.870346 9 0000000000000

Local de Pagamento	PAGÁVEL EM QUALQUER BANCO. PREFERENCIALMENTE, UTILIZE O SERVIÇO DDA DO SEU BANCO. É SIMPLES, RÁPIDO E SEGURO.				Vencimento	05/11/2022
Nome do Beneficiário/CNPJ/CPF	BANCO CETELEM S/A - CNPJ: 00.558.456/0001-71 Alameda Rio Negro, 161 - 17º Andar, Alphaville Industrial, Barueri - SP - CEP 06454-000				Agência / Código do Beneficiário	00010/00000000122
Data do Documento	Nº do Documento	Espécie Doc.	Aceite	Data Processamento	Nosso Número	5201312787 034
05/11/2022	5201312787	31	CARTÃO	20/10/2022		
Uso do Banco	CIP	Carteira	Espécie Moeda	Quantidade de Moeda	xValor	(=) Valor do Documento
		003	R\$			
Instruções (Texto de responsabilidade de beneficiário)						(-) Desconto / Abatimento
NÃO RECEBER VALOR INFERIOR A R\$ *****0,00						
NÃO RECEBER VALOR SUPERIOR A R\$ *****4.221,77						
CUSTO DE MANUTENÇÃO - R\$ 0,00						
OS ENCARGOS REFERENTES AO ATRASO DO PAGAMENTO SERÃO DEBITADOS NA SUA PRÓXIMA FATURA.						(+) Juros / Multa
O BANCO CETELEM AGORA É TAMBÉM O EMISSOR DO BOLETO DE PAGAMENTO DA SUA FATURA. COM ISSO, TEMOS MAIS SEGURANÇA E AGILIDADE NA CONTABILIZAÇÃO DOS PAGAMENTOS E VOCÊ AINDA PODE PAGAR A FATURA EM QUALQUER BANCO.						(=) Valor Cobrado

Nome do Pagador/CPF/CNPJ

SR FRANCISCO PEREIRA PALACIO FILHO - CPF: 042.872.403-59
RUA VINTE E UM DE ABRIL20 AP ALTOS BOA VISTA
61901-590 - MARACANAU - CE

Sacador/Avalista



Autenticação Mecânica
Ficha de Compensação

Saldo Extrato Anterior

R\$ 4.440,08 D

Lançamentos do período

Cartão: 5340 04XX XXXX 3574 - SR FRANCISCO PEREIRA PALACIO FILHO



DATA	DEMONSTRATIVO DA FATURA	VALOR
21/09/2022	PGTO MINIMO DESCONTO BENEFICIO	181,92 C
20/10/2022	ENCARGOS DE FINANCIAMENTO	134,71 D
20/10/2022	IOF - S/FINANCIAMENTO ROTATIVO	10,82 D

D = Débito C = Crédito

Compras Parceladas - próximas faturas	
Próxima fatura	R\$ 0,00
Demais faturas	R\$ 0,00
Total para próximas faturas	R\$ 0,00

BAIXE AGORA O APP CETELEM!

Tenha acesso a 2ª via da fatura, limites, descontos exclusivos e muito mais.

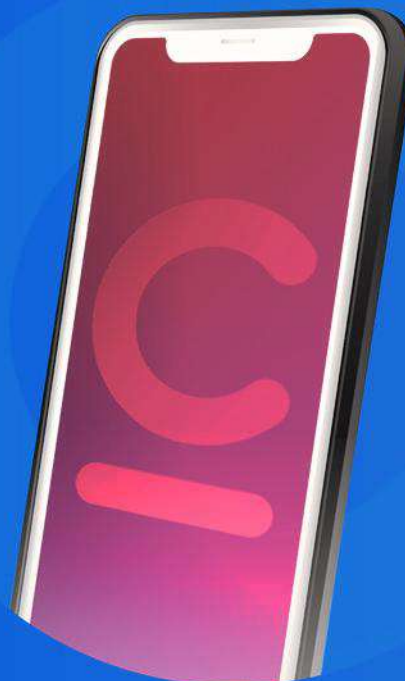

- ✓ Acesse o app Cetelem, digite seu CPF e confirme seu celular
- ✓ Crie uma senha
- ✓ Digite o código enviado no seu celular e pronto!

Agora é só aproveitar o acesso ao seu app Cetelem!

O App Cetelem simplifica o seu dia a dia. Com ele você acessa todas as informações do seu cartão e muito mais.



Ainda não baixou?

Baixe agora



Disponível na App Store e Google Play.

Já baixou? A sua opinião é muito importante para nós!

Avalie o nosso App.



É muito fácil! Busque pelo App Cetelem na App Store ou Google Play e faça sua avaliação.

Facilite sua vida!

A fatura digital é muito mais prática.

Receba a fatura no seu e-mail. É mais rápido, simples, seguro e ainda evita imprevistos como atraso na correspondência. Conheça os benefícios:

- Acesse a qualquer hora e local;
- É rápido e seguro;
- Sustentável: você contribui para a redução do consumo de papel;
- Aviso por SMS, sem custo adicional, sobre o fechamento e vencimento da fatura.

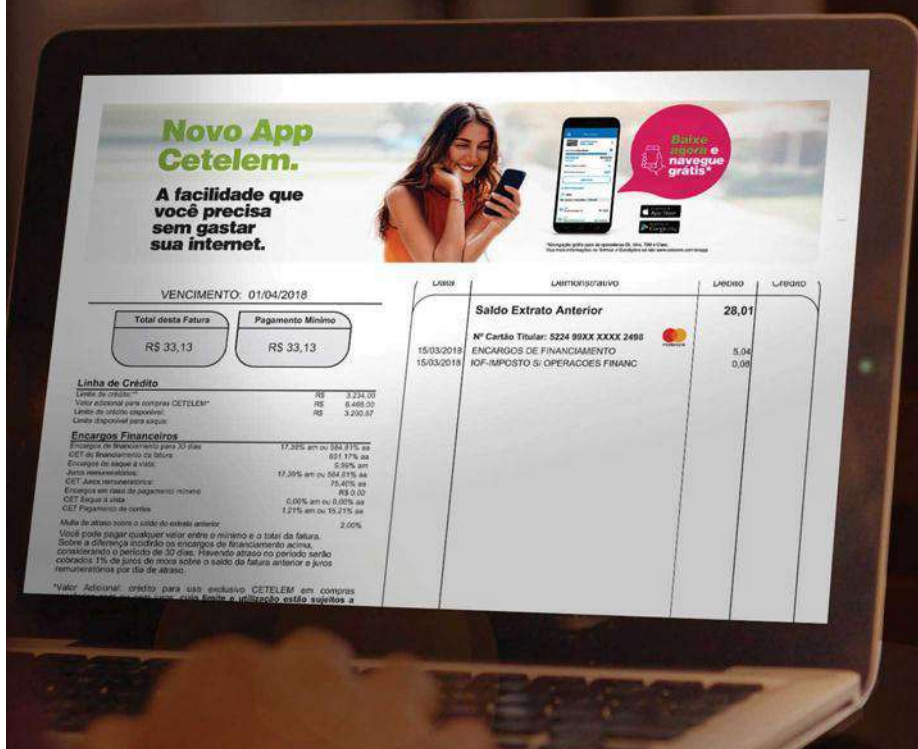

Faça a adesão da fatura digital:
www.cetelem.com.br/faturadigital

Central de Relacionamento Cetelem: atendimentos, consultas, solicitações e aquisição de produtos – de segunda a sábado, das 8h às 22h, exceto feriados: 4004-7990 (capitais e regiões metropolitanas) ou 0800 704 1166 (demais localidades). **SAC** (Serviço de Atendimento ao Cliente): sugestões, reclamações e cancelamentos – atendimento 24h por dia, 07 dias da semana: 0800 286 8877; para deficiente auditivo: 0800 726 0604. **Ouvidoria:** caso não se sinta satisfeito com a solução apresentada pelos canais de atendimento anteriores – de segunda a sexta, das 9h às 18h, exceto feriados: 0800 722 0401; para deficiente auditivo: 0800 020 7410.



SUA FATURA DIGITAL CHEGOU

cetelem

9126541

Titular: **SR FRANCISCO PEREIRA PALACIO FILHO**
Cartão: **5340 04XX XXXX 3574**
Vencimento: **05/12/2022**



Fechamento da próxima fatura: 20/12/2022
Sua melhor data para compras é 21/12/2022

A) Total da Fatura

R\$ 4.361,33

=

B) Pagamento Mínimo a ser Descontado no benefício

R\$ 181,92

+

C) Saldo Devedor

R\$ 4.179,41

A) Total da Fatura: É o valor total dos lançamentos da sua fatura, incluindo compras e eventuais saques, até a data do fechamento.

B) Pagamento mínimo: Corresponde a um percentual do valor total da fatura e será descontado diretamente no seu benefício¹, na próxima folha de pagamento.

C) Saldo Devedor: Corresponde a diferença entre o Total da Fatura e o Pagamento Mínimo, que deverá ser pago até o vencimento. Caso queira, é possível quitar ou liquidar um valor parcial do saldo através do pagamento do boleto abaixo.

Importante:

Caso não seja realizado o pagamento do saldo devedor até a data de vencimento, o valor será automaticamente financiado por meio do CREDITO ROTATIVO até o vencimento da próxima fatura, com incidência dos Encargos de Financiamento descritos neste documento.

1. Se por algum motivo não houver repasse pelo INSS do valor correspondente ao valor descrito no campo "Pagamento Mínimo", esse valor continuará sendo devido e será acrescido na próxima fatura, com incidência dos Encargos de Financiamento.



Baixe agora o App Cetelem!

Tenha agora acesso a 2ª via da fatura, limites, descontos **exclusivos e muito mais**



Acesse o App Cetelem, digite seu CPF e confirme seu celular



Crie uma senha



Digite o código enviado no seu celular e pronto



Agora é só aproveitar o acesso ao seu App Cetelem!

44392101981100

739-0

73990.00004 00001.225200 13127.870346 9 00000000000000

Local de Pagamento PAGÁVEL EM QUALQUER BANCO. PREFERENCIALMENTE, UTILIZE O SERVIÇO DDA DO SEU BANCO. É SIMPLES, RÁPIDO E SEGURO.					Vencimento	05/12/2022
Nome do Beneficiário/CNPJ/CPF BANCO CETELEM S/A - CNPJ: 00.558.456/0001-71 Alameda Rio Negro, 161 - 17º Andar, Alphaville Industrial, Barueri - SP - CEP 06454-000					Agência / Código do Beneficiário 00010/000000000122	
Data do Documento 05/12/2022	Nº do Documento 5201312787	Espécie Doc. 31	Aceite CARTÃO	Data Processamento 20/11/2022	Nosso Número 5201312787 034	
Uso do Banco	CIP	Carteira 003	Espécie Moeda R\$	Quantidade de Moeda	xValor	(=) Valor do Documento
Instruções (Texto de responsabilidade de beneficiário) NÃO RECEBER VALOR INFERIOR A R\$ *****0,00 NÃO RECEBER VALOR SUPERIOR A R\$ *****4.179,41 CUSTO DE MANUTENÇÃO - R\$ 0,00 OS ENCARGOS REFERENTES AO ATRASO DO PAGAMENTO SERÃO DEBITADOS NA SUA PRÓXIMA FATURA.					(-) Desconto / Abatimento	
O BANCO CETELEM AGORA É TAMBÉM O EMISSOR DO BOLETO DE PAGAMENTO DA SUA FATURA. COM ISSO, TEMOS MAIS SEGURANÇA E AGILIDADE NA CONTABILIZAÇÃO DOS PAGAMENTOS E VOCÊ AINDA PODE PAGAR A FATURA EM QUALQUER BANCO.					(+) Juros / Multa	
					(=) Valor Cobrado	

Nome do Pagador/CPF/CNPJ

 SR FRANCISCO PEREIRA PALACIO FILHO - CPF: 042.872.403-59
 RUA VINTE E UM DE ABRIL 20 AP ALTOS BOA VISTA
 61901-590 - MARACANAU - CE

Sacador/Avalista

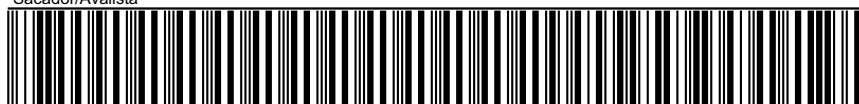
 Autenticação Mecânica
 Ficha de Compensação

Linha de Crédito

Limite do Cartão:	R\$	4.787,40
Disponível para Compras:	R\$	426,07
Disponível para Saques:	R\$	420,00

Limite do Cartão: É o valor total disponibilizado para realização de compras e saques.

Disponível para Compras: É o crédito disponível para realizar compras à vista ou parceladas.

Disponível para Saques: É o crédito disponível, exclusivamente, para efetuar saques.

Encargos de Financiamento

Contratuais máximos para Financiamentos	3,06% am ou 43,57% aa
CET para saldo financiado:	55,41% aa
Encargos de saque à vista:	3,06% am
CET Saque à vista:	3,68% am ou 55,22% aa
Juros de mora:	1,00% am
IOF de financiamento:	0,0082% ao dia + adicional de 0,38%
Encargos em caso de pagamento mínimo:	R\$ 127,89

Dúvidas sobre o Pagamento Mínimo? Consulte as condições no Contrato no site: www.cetelem.com.br.

O fechamento da sua próxima fatura será no dia 20/12/2022. Compras e pagamentos realizados após esta data estarão disponíveis na fatura subsequente.

Saldo Extrato Anterior		R\$ 4.403,69 D
Lançamentos do período		
Cartão: 5340 04XX XXXX 3574 - SR FRANCISCO PEREIRA PALACIO FILHO		
DATA	DEMONSTRATIVO DA FATURA	VALOR
21/10/2022	PGTO MINIMO DESCONTO BENEFICIO	181,92 C
20/11/2022	ENCARGOS DE FINANCIAMENTO	129,18 D
20/11/2022	IOF - S/FINANCIAMENTO ROTATIVO	10,38 D

D = Débito C = Crédito



SUA FATURA DIGITAL CHEGOU

cetelem

9126541

Titular: **SR FRANCISCO PEREIRA PALACIO FILHO**
Cartão: **5340 04XX XXXX 3574**
Vencimento: **05/01/2023**



Fechamento da próxima fatura: 20/01/2023
Sua melhor data para compras é 21/01/2023

A) Total da Fatura

R\$ 4.322,24

=

B) Pagamento Mínimo a ser Descontado no benefício

R\$ 181,92

+

C) Saldo Devedor

R\$ 4.140,32

A) Total da Fatura: É o valor total dos lançamentos da sua fatura, incluindo compras e eventuais saques, até a data do fechamento.

B) Pagamento mínimo: Corresponde a um percentual do valor total da fatura e será descontado diretamente no seu benefício¹, na próxima folha de pagamento.

C) Saldo Devedor: Corresponde a diferença entre o Total da Fatura e o Pagamento Mínimo, que deverá ser pago até o vencimento. Caso queira, é possível quitar ou liquidar um valor parcial do saldo através do pagamento do boleto abaixo.

Importante:

Caso não seja realizado o pagamento do saldo devedor até a data de vencimento, o valor será automaticamente financiado por meio do CREDITO ROTATIVO até o vencimento da próxima fatura, com incidência dos Encargos de Financiamento descritos neste documento.

1. Se por algum motivo não houver repasse pelo INSS do valor correspondente ao valor descrito no campo "Pagamento Mínimo", esse valor continuará sendo devido e será acrescido na próxima fatura, com incidência dos Encargos de Financiamento.



Baixe agora o App Cetelem!

Tenha agora acesso a 2ª via da fatura, limites, descontos **exclusivos e muito mais**



Acesse o App Cetelem, digite seu CPF e confirme seu celular



Crie uma senha



Digite o código enviado no seu celular e pronto

Agora é só aproveitar o acesso ao seu App Cetelem!

44392101981100



739-0

73990.00004 00001.225200 13127.870346 9 0000000000000

Local de Pagamento PAGÁVEL EM QUALQUER BANCO. PREFERENCIALMENTE, UTILIZE O SERVIÇO DDA DO SEU BANCO. É SIMPLES, RÁPIDO E SEGURO.						Vencimento 05/01/2023
Nome do Beneficiário/CNPJ/CPF BANCO CETELEM S/A - CNPJ: 00.558.456/0001-71 Alameda Rio Negro, 161 - 17º Andar, Alphaville Industrial, Barueri - SP - CEP 06454-000						Agência / Código do Beneficiário 00010/000000000122
Data do Documento 05/01/2023	Nº do Documento 5201312787	Espécie Doc. 31	Aceite CARTÃO	Data Processamento 20/12/2022	Nosso Número 5201312787 034	
Uso do Banco	CIP	Carteira 003	Espécie Moeda R\$	Quantidade de Moeda	xValor	(=) Valor do Documento
Instruções (Texto de responsabilidade de beneficiário) NÃO RECEBER VALOR INFERIOR A R\$ *****0,00 NÃO RECEBER VALOR SUPERIOR A R\$ *****4.140,32 CUSTO DE MANUTENÇÃO - R\$ 0,00 OS ENCARGOS REFERENTES AO ATRASO DO PAGAMENTO SERÃO DEBITADOS NA SUA PRÓXIMA FATURA.						(-) Desconto / Abatimento
O BANCO CETELEM AGORA É TAMBÉM O EMISSOR DO BOLETO DE PAGAMENTO DA SUA FATURA. COM ISSO, TEMOS MAIS SEGURANÇA E AGILIDADE NA CONTABILIZAÇÃO DOS PAGAMENTOS E VOCÊ AINDA PODE PAGAR A FATURA EM QUALQUER BANCO.						(+) Juros / Multa
Nome do Pagador/CPF/CNPJ SR FRANCISCO PEREIRA PALACIO FILHO - CPF: 042.872.403-59 RUA VINTE E UM DE ABRIL 20 AP ALTOS BOA VISTA 61901-590 - MARACANAU - CE						(=) Valor Cobrado

Sacador/Avalista

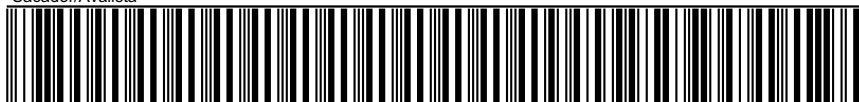

Autenticação Mecânica
Ficha de Compensação

Linha de Crédito

Limite do Cartão:	R\$	4.787,40
Disponível para Compras:	R\$	465,16
Disponível para Saques:	R\$	460,00

Limite do Cartão: É o valor total disponibilizado para realização de compras e saques.

Disponível para Compras: É o crédito disponível para realizar compras à vista ou parceladas.

Disponível para Saques: É o crédito disponível, exclusivamente, para efetuar saques.

Encargos de Financiamento

Contratuais máximos para Financiamentos	3,06% am ou 43,57% aa
CET para saldo financiado:	55,49% aa
Encargos de saque à vista:	3,06% am
CET Saque à vista:	3,79% am ou 54,96% aa
Juros de mora:	1,00% am
IOF de financiamento:	0,0082% ao dia + adicional de 0,38%
Encargos em caso de pagamento mínimo:	R\$ 130,98

Dúvidas sobre o Pagamento Mínimo? Consulte as condições no Contrato no site: www.cetelem.com.br.

O fechamento da sua próxima fatura será no dia 20/01/2023. Compras e pagamentos realizados após esta data estarão disponíveis na fatura subsequente.

Saldo Extrato Anterior		R\$ 4.361,33 D
Lançamentos do período		
Cartão: 5340 04XX XXXX 3574 - SR FRANCISCO PEREIRA PALACIO FILHO		
DATA	DEMONSTRATIVO DA FATURA	VALOR
21/11/2022	PGTO MINIMO DESCONTO BENEFICIO	181,92 C
20/12/2022	ENCARGOS DE FINANCIAMENTO	132,21 D
20/12/2022	IOF - S/FINANCIAMENTO ROTATIVO	10,62 D

D = Débito C = Crédito



SUA FATURA DIGITAL CHEGOU

cetelem

9126541

Titular: **SR FRANCISCO PEREIRA PALACIO FILHO**
Cartão: **5340 04XX XXXX 3574**
Vencimento: **05/02/2023**



Fechamento da próxima fatura: 20/02/2023
Sua melhor data para compras é 21/02/2023

A) Total da Fatura

R\$ 4.281,82

=

B) Pagamento Mínimo a ser Descontado no benefício

R\$ 181,92

+

C) Saldo Devedor

R\$ 4.099,90

A) Total da Fatura: É o valor total dos lançamentos da sua fatura, incluindo compras e eventuais saques, até a data do fechamento.

B) Pagamento mínimo: Corresponde a um percentual do valor total da fatura e será descontado diretamente no seu benefício¹, na próxima folha de pagamento.

C) Saldo Devedor: Corresponde a diferença entre o Total da Fatura e o Pagamento Mínimo, que deverá ser pago até o vencimento. Caso queira, é possível quitar ou liquidar um valor parcial do saldo através do pagamento do boleto abaixo.

Importante:

Caso não seja realizado o pagamento do saldo devedor até a data de vencimento, o valor será automaticamente financiado por meio do CREDITO ROTATIVO até o vencimento da próxima fatura, com incidência dos Encargos de Financiamento descritos neste documento.

1. Se por algum motivo não houver repasse pelo INSS do valor correspondente ao valor descrito no campo "Pagamento Mínimo", esse valor continuará sendo devido e será acrescido na próxima fatura, com incidência dos Encargos de Financiamento.



Baixe agora o App Cetelem!

Tenha agora acesso a 2ª via da fatura, limites, descontos **exclusivos e muito mais**



Acesse o App Cetelem, digite seu CPF e confirme seu celular



Crie uma senha



Digite o código enviado no seu celular e pronto

Agora é só aproveitar o acesso ao seu App Cetelem!

44392101981100



739-0

73990.00004 00001.225200 13127.870346 9 0000000000000

Local de Pagamento PAGÁVEL EM QUALQUER BANCO. PREFERENCIALMENTE, UTILIZE O SERVIÇO DDA DO SEU BANCO. É SIMPLES, RÁPIDO E SEGURO.					Vencimento	05/02/2023
Nome do Beneficiário/CNPJ/CPF BANCO CETELEM S/A - CNPJ: 00.558.456/0001-71 Alameda Rio Negro, 161 - 17º Andar, Alphaville Industrial, Barueri - SP - CEP 06454-000					Agência / Código do Beneficiário 00010/00000000122	
Data do Documento 05/02/2023	Nº do Documento 5201312787	Espécie Doc. 31	Aceite CARTÃO	Data Processamento 20/01/2023	Nosso Número 5201312787 034	
Uso do Banco	CIP	Carteira 003	Espécie Moeda R\$	Quantidade de Moeda	xValor	(=) Valor do Documento
Instruções (Texto de responsabilidade de beneficiário) NÃO RECEBER VALOR INFERIOR A R\$ *****0,00 NÃO RECEBER VALOR SUPERIOR A R\$ *****4.099,90 CUSTO DE MANUTENÇÃO - R\$ 0,00 OS ENCARGOS REFERENTES AO ATRASO DO PAGAMENTO SERÃO DEBITADOS NA SUA PRÓXIMA FATURA.					(-) Desconto / Abatimento	
O BANCO CETELEM AGORA É TAMBÉM O EMISSOR DO BOLETO DE PAGAMENTO DA SUA FATURA. COM ISSO, TEMOS MAIS SEGURANÇA E AGILIDADE NA CONTABILIZAÇÃO DOS PAGAMENTOS E VOCÊ AINDA PODE PAGAR A FATURA EM QUALQUER BANCO.					(+) Juros / Multa	
					(=) Valor Cobrado	

Nome do Pagador/CPF/CNPJ

SR FRANCISCO PEREIRA PALACIO FILHO - CPF: 042.872.403-59
RUA VINTE E UM DE ABRIL 20 AP ALTOS BOA VISTA
61901-590 - MARACANAU - CE

Sacador/Avalista

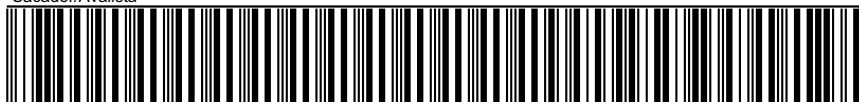

Autenticação Mecânica
Ficha de Compensação

Linha de Crédito

Limite do Cartão:	R\$	4.787,40
Disponível para Compras:	R\$	505,58
Disponível para Saques:	R\$	500,00

Limite do Cartão: É o valor total disponibilizado para realização de compras e saques.

Disponível para Compras: É o crédito disponível para realizar compras à vista ou parceladas.

Disponível para Saques: É o crédito disponível, exclusivamente, para efetuar saques.

Encargos de Financiamento

Contratuais máximos para Financiamentos	3,06% am ou 43,57% aa
CET para saldo financiado:	55,49% aa
Encargos de saque à vista:	3,06% am
CET Saque à vista:	3,79% am ou 54,96% aa
Juros de mora:	1,00% am
IOF de financiamento:	0,0082% ao dia + adicional de 0,38%
Encargos em caso de pagamento mínimo:	R\$ 129,70

Dúvidas sobre o Pagamento Mínimo? Consulte as condições no Contrato no site: www.cetelem.com.br.

O fechamento da sua próxima fatura será no dia 20/02/2023. Compras e pagamentos realizados após esta data estarão disponíveis na fatura subsequente.

Saldo Extrato Anterior		R\$ 4.322,24 D
Lançamentos do período		
Cartão: 5340 04XX XXXX 3574 - SR FRANCISCO PEREIRA PALACIO FILHO		
DATA	DEMONSTRATIVO DA FATURA	VALOR
21/12/2022	PGTO MINIMO DESCONTO BENEFICIO	181,92 C
20/01/2023	ENCARGOS DE FINANCIAMENTO	130,98 D
20/01/2023	IOF - S/FINANCIAMENTO ROTATIVO	10,52 D

D = Débito C = Crédito



SUA FATURA DIGITAL CHEGOU

cetelem

9126541

Titular: **SR FRANCISCO PEREIRA PALACIO FILHO**
Cartão: **5340 04XX XXXX 3574**
Vencimento: **05/03/2023**



Fechamento da próxima fatura: 20/03/2023
Sua melhor data para compras é 21/03/2023

A) Total da Fatura

R\$ 4.226,28

=

B) Pagamento Mínimo a ser Descontado no benefício

R\$ 181,92

+

C) Saldo Devedor

R\$ 4.044,36

A) Total da Fatura: É o valor total dos lançamentos da sua fatura, incluindo compras e eventuais saques, até a data do fechamento.

B) Pagamento mínimo: Corresponde a um percentual do valor total da fatura e será descontado diretamente no seu benefício¹, na próxima folha de pagamento.

C) Saldo Devedor: Corresponde a diferença entre o Total da Fatura e o Pagamento Mínimo, que deverá ser pago até o vencimento. Caso queira, é possível quitar ou liquidar um valor parcial do saldo através do pagamento do boleto abaixo.

Importante:

Caso não seja realizado o pagamento do saldo devedor até a data de vencimento, o valor será automaticamente financiado por meio do CREDITO ROTATIVO até o vencimento da próxima fatura, com incidência dos Encargos de Financiamento descritos neste documento.

1. Se por algum motivo não houver repasse pelo INSS do valor correspondente ao valor descrito no campo "Pagamento Mínimo", esse valor continuará sendo devido e será acrescido na próxima fatura, com incidência dos Encargos de Financiamento.



Baixe agora o App Cetelem!

Tenha agora acesso a 2ª via da fatura, limites, descontos **exclusivos e muito mais**



- Acesse o App Cetelem, digite seu CPF e confirme seu celular
- Crie uma senha
- Digite o código enviado no seu celular e pronto

Agora é só aproveitar o acesso ao seu App Cetelem!

44392101981100



739-0

73990.00004 00001.225200 13127.870346 9 0000000000000

Local de Pagamento PAGÁVEL EM QUALQUER BANCO. PREFERENCIALMENTE, UTILIZE O SERVIÇO DDA DO SEU BANCO. É SIMPLES, RÁPIDO E SEGURO.					Vencimento	05/03/2023
Nome do Beneficiário/CNPJ/CPF BANCO CETELEM S/A - CNPJ: 00.558.456/0001-71 Alameda Rio Negro, 161 - 17º Andar, Alphaville Industrial, Barueri - SP - CEP 06454-000					Agência / Código do Beneficiário 00010/000000000122	
Data do Documento 05/03/2023	Nº do Documento 5201312787	Espécie Doc. 31	Aceite CARTÃO	Data Processamento 20/02/2023	Nosso Número 5201312787 034	
Uso do Banco	CIP	Carteira 003	Espécie Moeda R\$	Quantidade de Moeda	xValor	(=) Valor do Documento
Instruções (Texto de responsabilidade de beneficiário) NÃO RECEBER VALOR INFERIOR A R\$ *****0,00 NÃO RECEBER VALOR SUPERIOR A R\$ *****4.044,36 CUSTO DE MANUTENÇÃO - R\$ 0,00 OS ENCARGOS REFERENTES AO ATRASO DO PAGAMENTO SERÃO DEBITADOS NA SUA PRÓXIMA FATURA.					(-) Desconto / Abatimento	
O BANCO CETELEM AGORA É TAMBÉM O EMISSOR DO BOLETO DE PAGAMENTO DA SUA FATURA. COM ISSO, TEMOS MAIS SEGURANÇA E AGILIDADE NA CONTABILIZAÇÃO DOS PAGAMENTOS E VOCÊ AINDA PODE PAGAR A FATURA EM QUALQUER BANCO.					(+) Juros / Multa	
					(=) Valor Cobrado	

Nome do Pagador/CPF/CNPJ

SR FRANCISCO PEREIRA PALACIO FILHO - CPF: 042.872.403-59
RUA VINTE E UM DE ABRIL20 AP ALTOS BOA VISTA
61901-590 - MARACANAU - CE

Sacador/Avalista

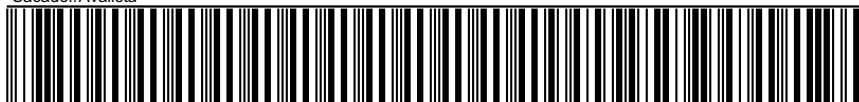

Autenticação Mecânica
Ficha de Compensação

Linha de Crédito

Limite do Cartão:	R\$	4.787,40
Disponível para Compras:	R\$	561,12
Disponível para Saques:	R\$	560,00

Limite do Cartão: É o valor total disponibilizado para realização de compras e saques.

Disponível para Compras: É o crédito disponível para realizar compras à vista ou parceladas.

Disponível para Saques: É o crédito disponível, exclusivamente, para efetuar saques.

Encargos de Financiamento

Contratuais máximos para Financiamentos	3,06% am ou 43,57% aa
CET para saldo financiado:	55,02% aa
Encargos de saque à vista:	3,06% am
CET Saque à vista:	3,46% am ou 55,80% aa
Juros de mora:	1,00% am
IOF de financiamento:	0,0082% ao dia + adicional de 0,38%
Encargos em caso de pagamento mínimo:	R\$ 115,39

Dúvidas sobre o Pagamento Mínimo? Consulte as condições no Contrato no site: www.cetelem.com.br.

O fechamento da sua próxima fatura será no dia 20/03/2023. Compras e pagamentos realizados após esta data estarão disponíveis na fatura subsequente.

Saldo Extrato Anterior		R\$ 4.281,82 D
Lançamentos do período		
Cartão: 5340 04XX XXXX 3574 - SR FRANCISCO PEREIRA PALACIO FILHO		
DATA	DEMONSTRATIVO DA FATURA	VALOR
21/01/2023	PGTO MINIMO DESCONTO BENEFICIO	181,92 C
20/02/2023	ENCARGOS DE FINANCIAMENTO	116,97 D
20/02/2023	IOF - S/FINANCIAMENTO ROTATIVO	9,41 D

D = Débito C = Crédito

Declaração de Quitação Anual de Débito

O Banco Cetelem declara que as faturas com vencimento do ano de **2022** estão quitadas. Esta declaração substitui os comprovantes de pagamento das faturas do ano de **2022** e dos anos anteriores.

Não são considerados quitados por esta declaração saldos remanescentes de crédito rotativo, parcelas não vencidas referentes a compras parceladas, transações em discussão, bem como dívidas de outros produtos financeiros relacionados ao cartão de crédito.

Esta declaração abrange produtos ou serviços prestados por terceiros, cuja cobrança seja efetuada por intermédio do cartão de crédito, como, por exemplo, assinaturas de jornais e revistas.

Esta declaração visa atender ao disposto na **Lei 12.007, de 29 de Julho de 2009**.

Atualize seus dados no App Cetelem, Home Banking, WhatsApp
0800 704 1166 ou ligue para 4004 7990 (capitais e regiões metropolitanas) | 0800 704 1166 (demais localidade)





SUA FATURA DIGITAL CHEGOU

cetelem

9126541

Titular: **SR FRANCISCO PEREIRA PALACIO FILHO**
Cartão: **5340 04XX XXXX 3574**
Vencimento: **05/04/2023**



Fechamento da próxima fatura: 20/04/2023
Sua melhor data para compras é 21/04/2023

A) Total da Fatura

R\$ 4.164,18

=

B) Pagamento Mínimo a ser Descontado no benefício

R\$ 181,92

+

C) Saldo Devedor

R\$ 3.982,26

A) Total da Fatura: É o valor total dos lançamentos da sua fatura, incluindo compras e eventuais saques, até a data do fechamento.

B) Pagamento mínimo: Corresponde a um percentual do valor total da fatura e será descontado diretamente no seu benefício¹, na próxima folha de pagamento.

C) Saldo Devedor: Corresponde a diferença entre o Total da Fatura e o Pagamento Mínimo, que deverá ser pago até o vencimento. Caso queira, é possível quitar ou liquidar um valor parcial do saldo através do pagamento do boleto abaixo.

Importante:

Caso não seja realizado o pagamento do saldo devedor até a data de vencimento, o valor será automaticamente financiado por meio do CREDITO ROTATIVO até o vencimento da próxima fatura, com incidência dos Encargos de Financiamento descritos neste documento.

1. Se por algum motivo não houver repasse pelo INSS do valor correspondente ao valor descrito no campo "Pagamento Mínimo", esse valor continuará sendo devido e será acrescido na próxima fatura, com incidência dos Encargos de Financiamento.



Baixe agora o App Cetelem!

Tenha agora acesso a 2ª via da fatura, limites, descontos **exclusivos e muito mais**



Acesse o App Cetelem, digite seu CPF e confirme seu celular



Crie uma senha



Digite o código enviado no seu celular e pronto



Agora é só aproveitar o acesso ao seu App Cetelem!

44392101981100

739-0

73990.00004 00001.225200 13127.870346 9 0000000000000

Local de Pagamento PAGÁVEL EM QUALQUER BANCO. PREFERENCIALMENTE, UTILIZE O SERVIÇO DDA DO SEU BANCO. É SIMPLES, RÁPIDO E SEGURO.					Vencimento	05/04/2023
Nome do Beneficiário/CNPJ/CPF BANCO CETELEM S/A - CNPJ: 00.558.456/0001-71 Alameda Rio Negro, 161 - 17º Andar, Alphaville Industrial, Barueri - SP - CEP 06454-000					Agência / Código do Beneficiário 00010/000000000122	
Data do Documento	Nº do Documento	Espécie Doc.	Aceite	Data Processamento	Nosso Número	
05/04/2023	5201312787	31	CARTÃO	20/03/2023	5201312787 034	
Uso do Banco	CIP	Carteira	Espécie Moeda	Quantidade de Moeda	xValor	(=) Valor do Documento
		003	R\$			
Instruções (Texto de responsabilidade de beneficiário) NÃO RECEBER VALOR INFERIOR A R\$ *****0,00 NÃO RECEBER VALOR SUPERIOR A R\$ *****3.982,26 CUSTO DE MANUTENÇÃO - R\$ 0,00 OS ENCARGOS REFERENTES AO ATRASO DO PAGAMENTO SERÃO DEBITADOS NA SUA PRÓXIMA FATURA.					(-) Desconto / Abatimento	
O BANCO CETELEM AGORA É TAMBÉM O EMISSOR DO BOLETO DE PAGAMENTO DA SUA FATURA. COM ISSO, TEMOS MAIS SEGURANÇA E AGILIDADE NA CONTABILIZAÇÃO DOS PAGAMENTOS E VOCÊ AINDA PODE PAGAR A FATURA EM QUALQUER BANCO.					(+) Juros / Multa	
					(=) Valor Cobrado	

Nome do Pagador/CPF/CNPJ

 SR FRANCISCO PEREIRA PALACIO FILHO - CPF: 042.872.403-59
 RUA VINTE E UM DE ABRIL20 AP ALTOS BOA VISTA
 61901-590 - MARACANAU - CE

Sacador/Avalista

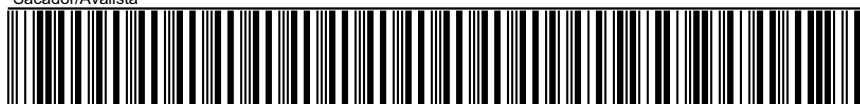
 Autenticação Mecânica
 Ficha de Compensação

Linha de Crédito

Limite do Cartão:	R\$	4.787,40
Disponível para Compras:	R\$	623,22
Disponível para Saques:	R\$	620,00

Limite do Cartão: É o valor total disponibilizado para realização de compras e saques.

Disponível para Compras: É o crédito disponível para realizar compras à vista ou parceladas.

Disponível para Saques: É o crédito disponível, exclusivamente, para efetuar saques.

Encargos de Financiamento

Contratuais máximos para Financiamentos	2,62% am ou 36,39% aa
CET para saldo financiado:	47,57% aa
Encargos de saque à vista:	2,62% am
CET Saque à vista:	3,34% am ou 47,23% aa
Juros de mora:	1,00% am
IOF de financiamento:	0,0082% ao dia + adicional de 0,38%
Encargos em caso de pagamento mínimo:	R\$ 107,86

Dúvidas sobre o Pagamento Mínimo? Consulte as condições no Contrato no site: www.cetelem.com.br.

O fechamento da sua próxima fatura será no dia 20/04/2023. Compras e pagamentos realizados após esta data estarão disponíveis na fatura subsequente.

Saldo Extrato Anterior		R\$ 4.226,28 D
Lançamentos do período		
Cartão: 5340 04XX XXXX 3574 - SR FRANCISCO PEREIRA PALACIO FILHO		
DATA	DEMONSTRATIVO DA FATURA	VALOR
21/02/2023	PGTO MINIMO DESCONTO BENEFICIO	181,92 C
20/03/2023	ENCARGOS DE FINANCIAMENTO	109,54 D
20/03/2023	IOF - S/FINANCIAMENTO ROTATIVO	10,28 D

D = Débito C = Crédito

Declaração de Quitação Anual de Débito

O Banco Cetelem declara que as faturas com vencimento do ano de **2022** estão quitadas. Esta declaração substitui os comprovantes de pagamento das faturas do ano de **2022** e dos anos anteriores.

Não são considerados quitados por esta declaração saldos remanescentes de crédito rotativo, parcelas não vencidas referentes a compras parceladas, transações em discussão, bem como dívidas de outros produtos financeiros relacionados ao cartão de crédito.

Esta declaração abrange produtos ou serviços prestados por terceiros, cuja cobrança seja efetuada por intermédio do cartão de crédito, como, por exemplo, assinaturas de jornais e revistas.

Esta declaração visa atender ao disposto na **Lei 12.007, de 29 de Julho de 2009**.

Atualize seus dados no App Cetelem, Home Banking, WhatsApp
0800 704 1166 ou ligue para 4004 7990 (capitais e regiões metropolitanas) | 0800 704 1166 (demais localidade)





cetelem



SUA FATURA DIGITAL CHEGOU

9126541

Titular: **SR FRANCISCO PEREIRA PALACIO FILHO**
Cartão: **5340 04XX XXXX 3574**
Vencimento: **05/05/2023**



Fechamento da próxima fatura: 20/05/2023
Sua melhor data para compras é 21/05/2023

A) Total da Fatura

R\$ 4.107,13

=

B) Pagamento Mínimo a ser Descontado no benefício

R\$ 181,92

+

C) Saldo Devedor

R\$ 3.925,21

A) Total da Fatura: É o valor total dos lançamentos da sua fatura, incluindo compras e eventuais saques, até a data do fechamento.

B) Pagamento mínimo: Corresponde a um percentual do valor total da fatura e será descontado diretamente no seu benefício¹, na próxima folha de pagamento.

C) Saldo Devedor: Corresponde a diferença entre o Total da Fatura e o Pagamento Mínimo, que deverá ser pago até o vencimento. Caso queira, é possível quitar ou liquidar um valor parcial do saldo através do pagamento do boleto abaixo.

Importante:

Caso não seja realizado o pagamento do saldo devedor até a data de vencimento, o valor será automaticamente financiado por meio do CREDITO ROTATIVO até o vencimento da próxima fatura, com incidência dos Encargos de Financiamento descritos neste documento.

1. Se por algum motivo não houver repasse pelo INSS do valor correspondente ao valor descrito no campo "Pagamento Mínimo", esse valor continuará sendo devido e será acrescido na próxima fatura, com incidência dos Encargos de Financiamento.



Baixe agora o App Cetelem!

Tenha agora acesso a 2ª via da fatura, limites, descontos **exclusivos e muito mais**



Acesse o App Cetelem, digite seu CPF e confirme seu celular



Crie uma senha



Digite o código enviado no seu celular e pronto



Agora é só aproveitar o acesso ao seu App Cetelem!

44392101981100



739-0

73990.00004 00001.225200 13127.870346 9 0000000000000

Local de Pagamento PAGÁVEL EM QUALQUER BANCO. PREFERENCIALMENTE, UTILIZE O SERVIÇO DDA DO SEU BANCO. É SIMPLES, RÁPIDO E SEGURO.					Vencimento	05/05/2023
Nome do Beneficiário/CNPJ/CPF BANCO CETELEM S/A - CNPJ: 00.558.456/0001-71 Alameda Rio Negro, 161 - 17º Andar, Alphaville Industrial, Barueri - SP - CEP 06454-000					Agência / Código do Beneficiário 00010/000000000122	
Data do Documento 05/05/2023	Nº do Documento 5201312787	Espécie Doc. 31	Aceite CARTÃO	Data Processamento 20/04/2023	Nosso Número 5201312787 034	
Uso do Banco	CIP	Carteira 003	Espécie Moeda R\$	Quantidade de Moeda	xValor	(=) Valor do Documento
Instruções (Texto de responsabilidade de beneficiário) NÃO RECEBER VALOR INFERIOR A R\$ *****0,00 NÃO RECEBER VALOR SUPERIOR A R\$ *****3.925,21 CUSTO DE MANUTENÇÃO - R\$ 0,00 OS ENCARGOS REFERENTES AO ATRASO DO PAGAMENTO SERÃO DEBITADOS NA SUA PRÓXIMA FATURA.					(-) Desconto / Abatimento	
O BANCO CETELEM AGORA É TAMBÉM O EMISSOR DO BOLETO DE PAGAMENTO DA SUA FATURA. COM ISSO, TEMOS MAIS SEGURANÇA E AGILIDADE NA CONTABILIZAÇÃO DOS PAGAMENTOS E VOCÊ AINDA PODE PAGAR A FATURA EM QUALQUER BANCO.					(+) Juros / Multa	
					(=) Valor Cobrado	

Nome do Pagador/CPF/CNPJ

SR FRANCISCO PEREIRA PALACIO FILHO - CPF: 042.872.403-59
RUA VINTE E UM DE ABRIL 20 AP ALTOS BOA VISTA
61901-590 - MARACANAU - CE

Sacador/Avalista

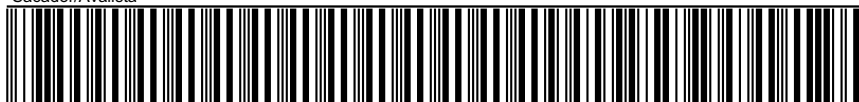

Autenticação Mecânica
Ficha de Compensação

Linha de Crédito

Limite do Cartão:	R\$	4.787,40
Disponível para Compras:	R\$	680,27
Disponível para Saques:	R\$	680,00

Limite do Cartão: É o valor total disponibilizado para realização de compras e saques.

Disponível para Compras: É o crédito disponível para realizar compras à vista ou parceladas.

Disponível para Saques: É o crédito disponível, exclusivamente, para efetuar saques.

Encargos de Financiamento

Contratuais máximos para Financiamentos	2,89% am ou 40,75% aa
CET para saldo financiado:	52,33% aa
Encargos de saque à vista:	2,89% am
CET Saque à vista:	3,51% am ou 52,15% aa
Juros de mora:	1,00% am
IOF de financiamento:	0,0082% ao dia + adicional de 0,38%
Encargos em caso de pagamento mínimo:	R\$ 113,44

Dúvidas sobre o Pagamento Mínimo? Consulte as condições no Contrato no site: www.cetelem.com.br.

O fechamento da sua próxima fatura será no dia 20/05/2023. Compras e pagamentos realizados após esta data estarão disponíveis na fatura subsequente.

Saldo Extrato Anterior		R\$ 4.164,18 D
Lançamentos do período		
Cartão: 5340 04XX XXXX 3574 - SR FRANCISCO PEREIRA PALACIO FILHO		
DATA	DEMONSTRATIVO DA FATURA	VALOR
22/03/2023	PGTO MINIMO DESCONTO BENEFICIO	181,92 C
20/04/2023	ENCARGOS DE FINANCIAMENTO	115,08 D
20/04/2023	IOF - S/FINANCIAMENTO ROTATIVO	9,79 D

D = Débito C = Crédito



SUA FATURA DIGITAL CHEGOU

cetelem

9126541

Titular: **SR FRANCISCO PEREIRA PALACIO FILHO**
Cartão: **5340 04XX XXXX 3574**
Vencimento: **05/06/2023**



Fechamento da próxima fatura: 20/06/2023
Sua melhor data para compras é 21/06/2023

A) Total da Fatura

R\$ 4.052,45

=

B) Pagamento Mínimo a ser Descontado no benefício

R\$ 181,92

+

C) Saldo Devedor

R\$ 3.870,53

A) Total da Fatura: É o valor total dos lançamentos da sua fatura, incluindo compras e eventuais saques, até a data do fechamento.

B) Pagamento mínimo: Corresponde a um percentual do valor total da fatura e será descontado diretamente no seu benefício¹, na próxima folha de pagamento.

C) Saldo Devedor: Corresponde a diferença entre o Total da Fatura e o Pagamento Mínimo, que deverá ser pago até o vencimento. Caso queira, é possível quitar ou liquidar um valor parcial do saldo através do pagamento do boleto abaixo.

Importante:

Caso não seja realizado o pagamento do saldo devedor até a data de vencimento, o valor será automaticamente financiado por meio do CREDITO ROTATIVO até o vencimento da próxima fatura, com incidência dos Encargos de Financiamento descritos neste documento.

1. Se por algum motivo não houver repasse pelo INSS do valor correspondente ao valor descrito no campo "Pagamento Mínimo", esse valor continuará sendo devido e será acrescido na próxima fatura, com incidência dos Encargos de Financiamento.



Baixe agora o App Cetelem!

Tenha agora acesso a 2ª via da fatura, limites, descontos **exclusivos e muito mais**



Acesse o App Cetelem, digite seu CPF e confirme seu celular



Crie uma senha



Digite o código enviado no seu celular e pronto



Agora é só aproveitar o acesso ao seu App Cetelem!

44392101981100



739-0

73990.00004 00001.225200 13127.870346 9 0000000000000

Local de Pagamento PAGÁVEL EM QUALQUER BANCO. PREFERENCIALMENTE, UTILIZE O SERVIÇO DDA DO SEU BANCO. É SIMPLES, RÁPIDO E SEGURO.					Vencimento	05/06/2023
Nome do Beneficiário/CNPJ/CPF BANCO CETELEM S/A - CNPJ: 00.558.456/0001-71 Alameda Rio Negro, 161 - 17º Andar, Alphaville Industrial, Barueri - SP - CEP 06454-000					Agência / Código do Beneficiário 00010/000000000122	
Data do Documento 05/06/2023	Nº do Documento 5201312787	Espécie Doc. 31	Aceite CARTÃO	Data Processamento 20/05/2023	Nosso Número 5201312787 034	
Uso do Banco	CIP	Carteira 003	Espécie Moeda R\$	Quantidade de Moeda	xValor	(=) Valor do Documento
Instruções (Texto de responsabilidade de beneficiário) NÃO RECEBER VALOR INFERIOR A R\$ *****0,00 NÃO RECEBER VALOR SUPERIOR A R\$ *****3.870,53 CUSTO DE MANUTENÇÃO - R\$ 0,00 OS ENCARGOS REFERENTES AO ATRASO DO PAGAMENTO SERÃO DEBITADOS NA SUA PRÓXIMA FATURA.					(-) Desconto / Abatimento	
O BANCO CETELEM AGORA É TAMBÉM O EMISSOR DO BOLETO DE PAGAMENTO DA SUA FATURA. COM ISSO, TEMOS MAIS SEGURANÇA E AGILIDADE NA CONTABILIZAÇÃO DOS PAGAMENTOS E VOCÊ AINDA PODE PAGAR A FATURA EM QUALQUER BANCO.					(+) Juros / Multa	
					(=) Valor Cobrado	

Nome do Pagador/CPF/CNPJ

SR FRANCISCO PEREIRA PALACIO FILHO - CPF: 042.872.403-59
RUA VINTE E UM DE ABRIL 20 AP ALTOS BOA VISTA
61901-590 - MARACANAU - CE

Sacador/Avalista

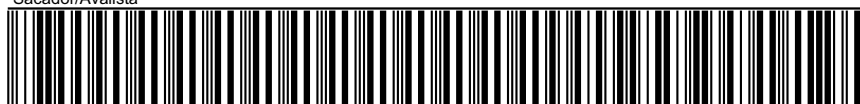

Autenticação Mecânica
Ficha de Compensação

Linha de Crédito

Limite do Cartão:	R\$	4.787,40
Disponível para Compras:	R\$	734,95
Disponível para Saques:	R\$	730,00

Limite do Cartão: É o valor total disponibilizado para realização de compras e saques.

Disponível para Compras: É o crédito disponível para realizar compras à vista ou parceladas.

Disponível para Saques: É o crédito disponível, exclusivamente, para efetuar saques.

Encargos de Financiamento

Contratuais máximos para Financiamentos	2,89% am ou 40,75% aa
CET para saldo financiado:	52,34% aa
Encargos de saque à vista:	2,89% am
CET Saque à vista:	3,62% am ou 52,00% aa
Juros de mora:	1,00% am
IOF de financiamento:	0,0082% ao dia + adicional de 0,38%
Encargos em caso de pagamento mínimo:	R\$ 115,64

Dúvidas sobre o Pagamento Mínimo? Consulte as condições no Contrato no site: www.cetelem.com.br.

O fechamento da sua próxima fatura será no dia 20/06/2023. Compras e pagamentos realizados após esta data estarão disponíveis na fatura subsequente.

Saldo Extrato Anterior		R\$ 4.107,13 D
Lançamentos do período		
Cartão: 5340 04XX XXXX 3574 - SR FRANCISCO PEREIRA PALACIO FILHO		
DATA	DEMONSTRATIVO DA FATURA	VALOR
21/04/2023	PGTO MINIMO DESCONTO BENEFICIO	181,92 C
20/05/2023	ENCARGOS DE FINANCIAMENTO	117,27 D
20/05/2023	IOF - S/FINANCIAMENTO ROTATIVO	9,97 D

D = Débito C = Crédito

SUA FATURA DIGITAL CHEGOU!



9126541

Titular: **SR FRANCISCO PEREIRA PALACIO FILHO**
Cartão: **5340 04XX XXXX 3574**
Vencimento: **05/07/2023**



Fechamento da próxima fatura: 20/07/2023
Sua melhor data para compras é 21/07/2023

A) Total da Fatura

R\$ 3.991,90

=

B) Pagamento Mínimo a ser Descontado no benefício

R\$ 181,92

+

C) Saldo Devedor

R\$ 3.809,98

A) Total da Fatura: É o valor total dos lançamentos da sua fatura, incluindo compras e eventuais saques, até a data do fechamento.

B) Pagamento mínimo: Corresponde a um percentual do valor total da fatura e será descontado diretamente no seu benefício¹, na próxima folha de pagamento.

C) Saldo Devedor: Corresponde a diferença entre o Total da Fatura e o Pagamento Mínimo, que deverá ser pago até o vencimento. Caso queira, é possível quitar ou liquidar um valor parcial do saldo através do pagamento do boleto abaixo.

Importante:

Caso não seja realizado o pagamento do saldo devedor até a data de vencimento, o valor será automaticamente financiado por meio do CREDITO ROTATIVO até o vencimento da próxima fatura, com incidência dos Encargos de Financiamento descritos neste documento.

1. Se por algum motivo não houver repasse pelo INSS do valor correspondente ao valor descrito no campo "Pagamento Mínimo", esse valor continuará sendo devido e será acrescido na próxima fatura, com incidência dos Encargos de Financiamento.



App Cetelem: vantagens na palma da sua mão.

Com ele, você tem acesso às informações de 2ª via da fatura, validador de boletos e muito mais.



 Acesse o **App Cetelem**, digite seu CPF e confirme seu celular;

 Crie uma senha;

 Digite o código enviado no seu celular e pronto.

Agora é só aproveitar o acesso ao seu App Cetelem!



44392101981100

 **Bradesco** | 237-2 | 23792.37403 90367.110187 68000.344504 6 0000000000000

Local de Pagamento PAGÁVEL EM QUALQUER BANCO. PREFERENCIALMENTE, UTILIZE O SERVIÇO DDA DO SEU BANCO. É SIMPLES, RÁPIDO E SEGURO.				Vencimento 05/07/2023	
Nome do Beneficiário/CNPJ/CPF BANCO CETELEM S/A - CNPJ: 00.558.456/0001-71 Alameda Rio Negro, 161 - 17º Andar, Alphaville Industrial, Barueri - SP - CEP 06454-000				Agência / Código do Beneficiário 23744/0034452	
Data do Documento 05/07/2023	Nº do Documento 3671101868	Espécie Doc. 31	Aceite CARTÃO	Data Processamento 20/06/2023	Nosso Número 09/03671101868-6
Uso do Banco	CIP 009	Carteira	Espécie Moeda R\$	Quantidade de Moeda	xValor
Instruções (Texto de responsabilidade de beneficiário) NÃO RECEBER VALOR INFERIOR A R\$ *****0,00 NÃO RECEBER VALOR SUPERIOR A R\$ *****3.809,98 CUSTO DE MANUTENÇÃO - R\$ 0,00 OS ENCARGOS REFERENTES AO ATRASO DO PAGAMENTO SERÃO DEBITADOS NA SUA PRÓXIMA FATURA.					(-) Valor do Documento
					(-) Desconto / Abatimento
					(+) Juros / Multa
					(=) Valor Cobrado

Nome do Pagador/CPF/CNPJ

SR FRANCISCO PEREIRA PALACIO FILHO - CPF: 042.872.403-59
RUA VINTE E UM DE ABRIL20 AP ALTOS BOA VISTA
61901-590 - MARACANAU - CE

Sacador/Avalista



Autenticação Mecânica
Ficha de Compensação

Linha de Crédito

Limite do Cartão:	R\$	4.787,40
Disponível para Compras:	R\$	795,50
Disponível para Saques:	R\$	790,00

Limite do Cartão: É o valor total disponibilizado para realização de compras e saques.

Disponível para Compras: É o crédito disponível para realizar compras à vista ou parceladas.

Disponível para Saques: É o crédito disponível, exclusivamente, para efetuar saques.

Encargos de Financiamento

Contratuais máximos para Financiamentos	2,89% am ou 40,75% aa
CET para saldo financiado:	52,33% aa
Encargos de saque à vista:	2,89% am
CET Saque à vista:	3,51% am ou 52,15% aa
Juros de mora:	1,00% am
IOF de financiamento:	0,0082% ao dia + adicional de 0,38%
Encargos em caso de pagamento mínimo:	R\$ 110,11

Dúvidas sobre o Pagamento Mínimo? Consulte as condições no Contrato no site: www.cetelem.com.br.

O fechamento da sua próxima fatura será no dia 20/07/2023. Compras e pagamentos realizados após esta data estarão disponíveis na fatura subsequente.

Saldo Extrato Anterior		R\$ 4.052,45 D
Lançamentos do período		
Cartão: 5340 04XX XXXX 3574 - SR FRANCISCO PEREIRA PALACIO FILHO		
DATA	DEMONSTRATIVO DA FATURA	VALOR
23/05/2023	PGTO MINIMO DESCONTO BENEFICIO	181,92 C
20/06/2023	ENCARGOS DE FINANCIAMENTO	111,85 D
20/06/2023	IOF - S/FINANCIAMENTO ROTATIVO	9,52 D

D = Débito C = Crédito

Fale conosco!



App Cetelem
Disponível iOS e Android



Cetelem Online
www.cetelem.com.br



WhatsApp
0800 704 1166

SUA FATURA DIGITAL CHEGOU!



9126541

Titular: **SR FRANCISCO PEREIRA PALACIO FILHO**
Cartão: **5340 04XX XXXX 3574**
Vencimento: **05/08/2023**



Fechamento da próxima fatura: 20/08/2023
Sua melhor data para compras é 21/08/2023

A) Total da Fatura

R\$ 3.933,49

=

**B) Pagamento Mínimo
a ser Descontado no benefício**

R\$ 181,92

+

C) Saldo Devedor

R\$ 3.751,57

A) Total da Fatura: É o valor total dos lançamentos da sua fatura, incluindo compras e eventuais saques, até a data do fechamento.

B) Pagamento mínimo: Corresponde a um percentual do valor total da fatura e será descontado diretamente no seu benefício¹, na próxima folha de pagamento.

C) Saldo Devedor: Corresponde a diferença entre o Total da Fatura e o Pagamento Mínimo, que deverá ser pago até o vencimento. Caso queira, é possível quitar ou liquidar um valor parcial do saldo através do pagamento do boleto abaixo.

Importante:

Caso não seja realizado o pagamento do saldo devedor até a data de vencimento, o valor será automaticamente financiado por meio do CREDITO ROTATIVO até o vencimento da próxima fatura, com incidência dos Encargos de Financiamento descritos neste documento.

1. Se por algum motivo não houver repasse pelo INSS do valor correspondente ao valor descrito no campo "Pagamento Mínimo", esse valor continuará sendo devido e será acrescido na próxima fatura, com incidência dos Encargos de Financiamento.



App Cetelem: vantagens na palma da sua mão.

Com ele, você tem acesso às informações de 2ª via da fatura, validador de boletos e muito mais.



 Acesse o **App Cetelem**, digite seu CPF e confirme seu celular;

 Crie uma senha;

 Digite o código enviado no seu celular e pronto.

Agora é só aproveitar o acesso ao seu App Cetelem!



44392101981100

 **Bradesco** | **237-2** | 23792.37403 90370.109754 97000.344503 6 0000000000000

Local de Pagamento PAGÁVEL EM QUALQUER BANCO. PREFERENCIALMENTE, UTILIZE O SERVIÇO DDA DO SEU BANCO. É SIMPLES, RÁPIDO E SEGURO.				Vencimento 05/08/2023	
Nome do Beneficiário/CNPJ/CPF BANCO CETELEM S/A - CNPJ: 00.558.456/0001-71 Alameda Rio Negro, 161 - 17º Andar, Alphaville Industrial, Barueri - SP - CEP 06454-000				Agência / Código do Beneficiário 23744/0034452	
Data do Documento 05/08/2023	Nº do Documento 3701097597	Espécie Doc. 31	Aceite CARTÃO	Data Processamento 20/07/2023	Nosso Número 09/03701097597-6
Uso do Banco	CIP 009	Carteira	Espécie Moeda R\$	Quantidade de Moeda	xValor
Instruções (Texto de responsabilidade de beneficiário) NÃO RECEBER VALOR INFERIOR A R\$ *****0,00 NÃO RECEBER VALOR SUPERIOR A R\$ *****3.751,57 CUSTO DE MANUTENÇÃO - R\$ 0,00 OS ENCARGOS REFERENTES AO ATRASO DO PAGAMENTO SERÃO DEBITADOS NA SUA PRÓXIMA FATURA.					(-) Valor do Documento
					(-) Desconto / Abatimento
					(+) Juros / Multa
					(=) Valor Cobrado

Nome do Pagador/CPF/CNPJ

SR FRANCISCO PEREIRA PALACIO FILHO - CPF: 042.872.403-59
RUA VINTE E UM DE ABRIL20 AP ALTOS BOA VISTA
61901-590 - MARACANAU - CE

Sacador/Avalista



Autenticação Mecânica
Ficha de Compensação

Linha de Crédito

Limite do Cartão:	R\$	4.787,40
Disponível para Compras:	R\$	853,91
Disponível para Saques:	R\$	850,00

Limite do Cartão: É o valor total disponibilizado para realização de compras e saques.

Disponível para Compras: É o crédito disponível para realizar compras à vista ou parceladas.

Disponível para Saques: É o crédito disponível, exclusivamente, para efetuar saques.

Encargos de Financiamento

Contratuais máximos para Financiamentos	2,89% am ou 40,75% aa
CET para saldo financiado:	52,34% aa
Encargos de saque à vista:	2,89% am
CET Saque à vista:	3,62% am ou 52,00% aa
Juros de mora:	1,00% am
IOF de financiamento:	0,0082% ao dia + adicional de 0,38%
Encargos em caso de pagamento mínimo:	R\$ 112,09

Dúvidas sobre o Pagamento Mínimo? Consulte as condições no Contrato no site: www.cetelem.com.br.

O fechamento da sua próxima fatura será no dia 20/08/2023. Compras e pagamentos realizados após esta data estarão disponíveis na fatura subsequente.

Saldo Extrato Anterior		R\$ 3.991,90 D
Lançamentos do período		
Cartão: 5340 04XX XXXX 3574 - SR FRANCISCO PEREIRA PALACIO FILHO		
DATA	DEMONSTRATIVO DA FATURA	VALOR
24/06/2023	PGTO MINIMO DESCONTO BENEFICIO	181,92 C
20/07/2023	ENCARGOS DE FINANCIAMENTO	113,83 D
20/07/2023	IOF - S/FINANCIAMENTO ROTATIVO	9,68 D

D = Débito C = Crédito

Fale conosco!**App Cetelem**
Disponível iOS e Android**Cetelem Online**
www.cetelem.com.br**WhatsApp**
0800 704 1166

SUA FATURA DIGITAL CHEGOU!



9126541

Titular: **SR FRANCISCO PEREIRA PALACIO FILHO**
Cartão: **5340 04XX XXXX 3574**
Vencimento: **05/09/2023**



Fechamento da próxima fatura: 20/09/2023
Sua melhor data para compras é 21/09/2023

A) Total da Fatura

R\$ 3.873,18

=

**B) Pagamento Mínimo
a ser Descontado no benefício**

R\$ 181,92

+

C) Saldo Devedor

R\$ 3.691,26

A) Total da Fatura: É o valor total dos lançamentos da sua fatura, incluindo compras e eventuais saques, até a data do fechamento.

B) Pagamento mínimo: Corresponde a um percentual do valor total da fatura e será descontado diretamente no seu benefício¹, na próxima folha de pagamento.

C) Saldo Devedor: Corresponde a diferença entre o Total da Fatura e o Pagamento Mínimo, que deverá ser pago até o vencimento. Caso queira, é possível quitar ou liquidar um valor parcial do saldo através do pagamento do boleto abaixo.

Importante:

Após aprovação do Banco Central do Brasil, o Banco Cetelem foi incorporado pelo Banco BNP Paribas. Mas fique tranquilo, essa mudança não afetará o seu contrato e nem a relação com nossos clientes. Nossos Canais de Atendimento continuam os mesmos.



App Cetelem: vantagens na palma da sua mão.

Com ele, você tem acesso às informações de 2ª via da fatura, validador de boletos e muito mais.



Acesse o **App Cetelem**, digite seu CPF e confirme seu celular;



Crie uma senha;



Digite o código enviado no seu celular e pronto.

Agora é só aproveitar o acesso ao seu App Cetelem!

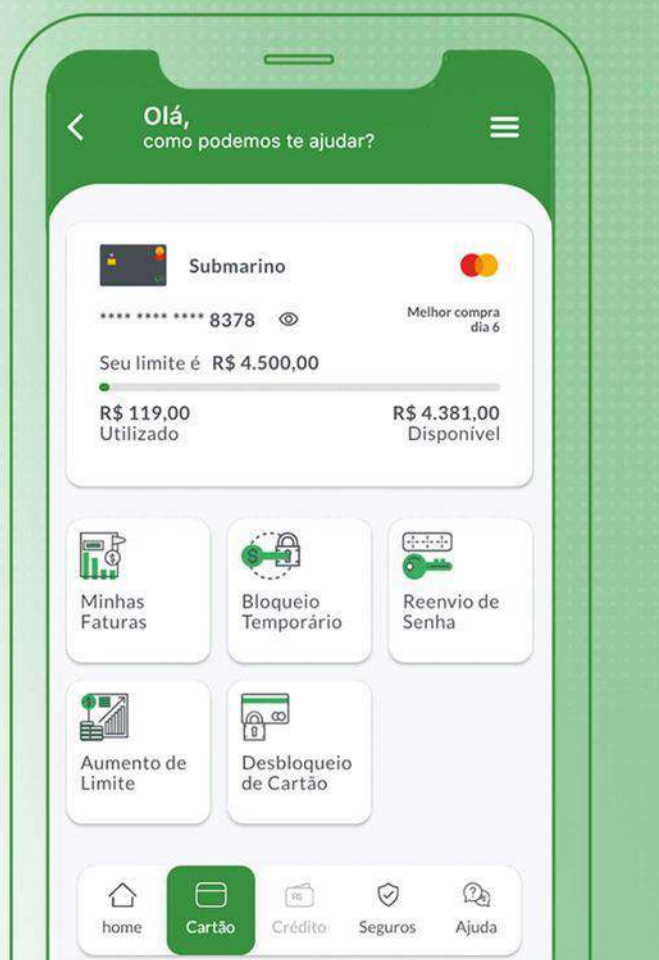

44392101981100

Bradesco | 237-2 | 23792.37205 90373.208769 66003.817203 3 0000000000000

Local de Pagamento PAGÁVEL EM QUALQUER BANCO. PREFERENCIALMENTE, UTILIZE O SERVIÇO DDA DO SEU BANCO. É SIMPLES, RÁPIDO E SEGURO.				Vencimento 05/09/2023	
Nome do Beneficiário/CNPJ/CPF BANCO BNP PARIBAS BRASIL S.A. - CNPJ: 01.522.368/0001-82 Av. Presidente Juscelino Kubitschek, nº 1.909, Conj 91-101-111 - VI. Nova Conceição - São Paulo/SP - CEP 04543-011				Agência / Código do Beneficiário 23728/0381721	
Data do Documento 05/09/2023	Nº do Documento 3732087666	Espécie Doc. 31	Aceite CARTÃO	Data Processamento 20/08/2023	Nosso Número 09/03732087666-8
Uso do Banco	CIP 009	Carteira	Espécie Moeda R\$	Quantidade de Moeda	xValor
Instruções (Texto de responsabilidade de beneficiário) NÃO RECEBER VALOR INFERIOR A R\$ *****0,00 NÃO RECEBER VALOR SUPERIOR A R\$ *****3.691,26 CUSTO DE MANUTENÇÃO - R\$ 0,00 OS ENCARGOS REFERENTES AO ATRASO DO PAGAMENTO SERÃO DEBITADOS NA SUA PRÓXIMA FATURA.					(-) Valor do Documento
					(-) Desconto / Abatimento
					(+) Juros / Multa
					(=) Valor Cobrado

Nome do Pagador/CPF/CNPJ

SR FRANCISCO PEREIRA PALACIO FILHO - CPF: 042.872.403-59
RUA VINTE E UM DE ABRIL20 AP ALTOS BOA VISTA
61901-590 - MARACANAU - CE

Sacador/Avalista

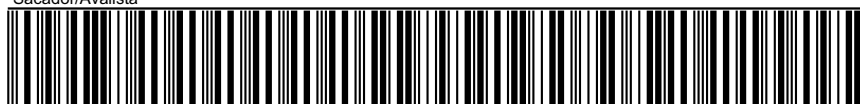

Autenticação Mecânica
Ficha de Compensação

Linha de Crédito		
Limite do Cartão:	R\$	4.787,40
Disponível para Compras:	R\$	914,22
Disponível para Saques:	R\$	910,00

Limite do Cartão: É o valor total disponibilizado para realização de compras e saques.
Disponível para Compras: É o crédito disponível para realizar compras à vista ou parceladas.
Disponível para Saques: É o crédito disponível, exclusivamente, para efetuar saques.

Encargos de Financiamento		
Contratuais máximos para Financiamentos		2,89% am ou 40,75% aa
CET para saldo financiado:		52,34% aa
Encargos de saque à vista:		2,89% am
CET Saque à vista:		3,62% am ou 52,00% aa
Juros de mora:		1,00% am
IOF de financiamento:		0,0082% ao dia + adicional de 0,38%
Encargos em caso de pagamento mínimo:		R\$ 110,29

Dúvidas sobre o Pagamento Mínimo? Consulte as condições no Contrato no site: www.cetelem.com.br.

O fechamento da sua próxima fatura será no dia 20/09/2023. Compras e pagamentos realizados após esta data estarão disponíveis na fatura subsequente.

Saldo Extrato Anterior		R\$ 3.933,49 D
Lançamentos do período		
Cartão: 5340 04XX XXXX 3574 - SR FRANCISCO PEREIRA PALACIO FILHO		
DATA	DEMONSTRATIVO DA FATURA	VALOR
21/07/2023	PGTO MINIMO DESCONTO BENEFICIO	181,92 C
20/08/2023	ENCARGOS DE FINANCIAMENTO	112,08 D
20/08/2023	IOF - S/FINANCIAMENTO ROTATIVO	9,53 D

D = Débito C = Crédito

Fale conosco!



App Cetelem
Disponível iOS e Android



Cetelem Online
www.cetelem.com.br



WhatsApp
0800 704 1166

A Cetelem tem algo importante para te contar:

O Banco BNP Paribas incorporou as operações do Cetelem. Mas fique tranquilo, nada muda entre nós e continuaremos com nossas operações e canais de atendimento para atendê-lo.

Para saber mais, acesse o nosso site.



SUA FATURA DIGITAL CHEGOU!



9126541

Titular: **SR FRANCISCO PEREIRA PALACIO FILHO**
 Cartão: **5340 04XX XXXX 3574**
 Vencimento: **05/10/2023**



Fechamento da próxima fatura: 20/10/2023
 Sua melhor data para compras é 21/10/2023

A) Total da Fatura		B) Pagamento Mínimo a ser Descontado no benefício		C) Saldo Devedor
R\$ 3.804,80	=	R\$ 181,92	+	R\$ 3.622,88

A) Total da Fatura: É o valor total dos lançamentos da sua fatura, incluindo compras e eventuais saques, até a data do fechamento.

B) Pagamento mínimo: Corresponde a um percentual do valor total da fatura e será descontado diretamente no seu benefício¹, na próxima folha de pagamento.

C) Saldo Devedor: Corresponde a diferença entre o Total da Fatura e o Pagamento Mínimo, que deverá ser pago até o vencimento. Caso queira, é possível quitar ou liquidar um valor parcial do saldo através do pagamento do boleto abaixo.

Importante:

Após aprovação do Banco Central do Brasil, o Banco Cetelem foi incorporado pelo Banco BNP Paribas. Mas fique tranquilo, essa mudança não afetará o seu contrato e nem a relação com nossos clientes. Nossos Canais de Atendimento continuam os mesmos.



App Cetelem: vantagens na palma da sua mão.

Com ele, você tem acesso às informações de 2ª via da fatura, validador de boletos e muito mais.



Acesse o **App Cetelem**, digite seu CPF e confirme seu celular;



Crie uma senha;



Digite o código enviado no seu celular e pronto.

Agora é só aproveitar o acesso ao seu App Cetelem!

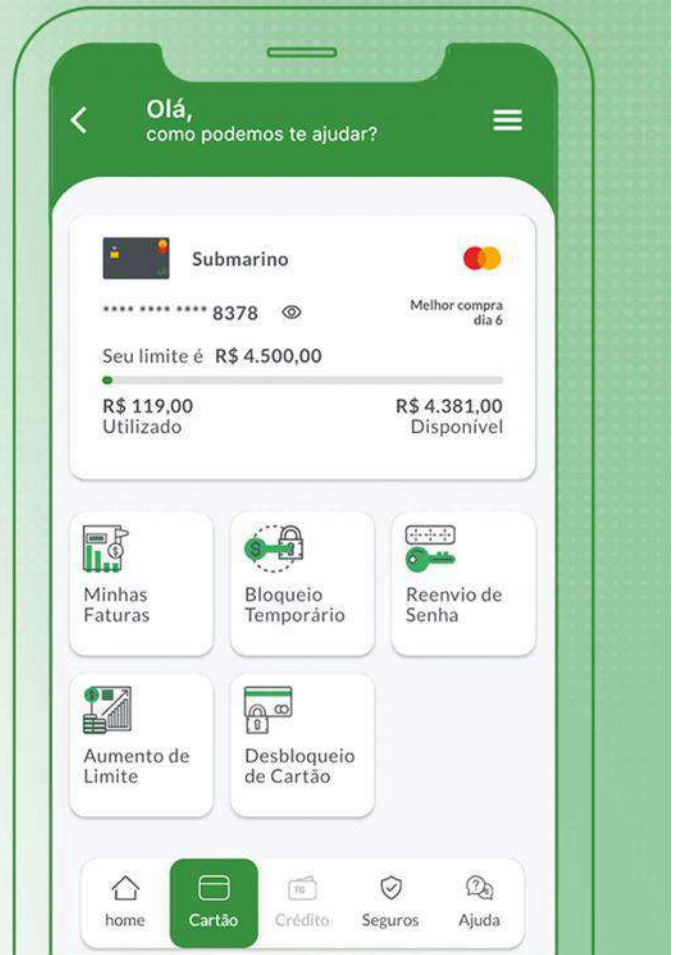

44392101981100

Bradesco | 237-2 | 23792.37205 90376.308251 52003.817203 8 0000000000000

Local de Pagamento PAGÁVEL EM QUALQUER BANCO. PREFERENCIALMENTE, UTILIZE O SERVIÇO DDA DO SEU BANCO. É SIMPLES, RÁPIDO E SEGURO.					Vencimento	05/10/2023
Nome do Beneficiário/CNPJ/CPF BANCO BNP PARIBAS BRASIL S.A. - CNPJ: 01.522.368/0001-82 Av. Presidente Juscelino Kubitschek, nº 1.909, Conj 91-101-111 - VI. Nova Conceição - São Paulo/SP - CEP 04543-011					Agência / Código do Beneficiário 23728/0381721	
Data do Documento 05/10/2023	Nº do Documento 3763082552	Espécie Doc. 31	Aceite CARTÃO	Data Processamento 20/09/2023	Nosso Número 09/03763082552-4	
Uso do Banco	CIP	Carteira 009	Espécie Moeda R\$	Quantidade de Moeda	xValor	(=) Valor do Documento
Instruções (Texto de responsabilidade de beneficiário) NÃO RECEBER VALOR INFERIOR A R\$ *****0,00 NÃO RECEBER VALOR SUPERIOR A R\$ *****3.622,88 CUSTO DE MANUTENÇÃO - R\$ 0,00 OS ENCARGOS REFERENTES AO ATRASO DO PAGAMENTO SERÃO DEBITADOS NA SUA PRÓXIMA FATURA.					(-) Desconto / Abatimento	
					(+ Juros / Multa	
					(-) Valor Cobrado	
Nome do Pagador/CPF/CNPJ SR FRANCISCO PEREIRA PALACIO FILHO - CPF: 042.872.403-59 RUA VINTE E UM DE ABRIL20 AP ALTOS BOA VISTA 61901-590 - MARACANAU - CE						

Sacador/Avalista

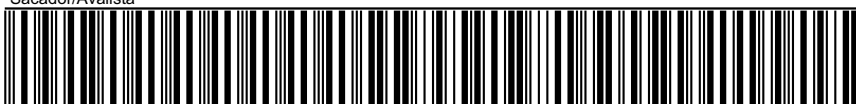

Autenticação Mecânica
Ficha de Compensação

Linha de Crédito

Limite do Cartão:	0,00
Disponível para Compras:	0,00

Comunicamos a descontinuidade do produto cartão de crédito. As faturas com valores em aberto seguem até o final do contrato. Agradecemos a parceria e compreensão. Em caso de dúvidas, acesse nosso site e/ou nossos canais de atendimento.

Encargos de Financiamento

Contratuais máximos para Financiamentos	2,83% am ou 39,77% aa
CET para saldo financiado:	51,26% aa
Encargos de saque à vista:	2,83% am
CET Saque à vista:	3,45% am ou 51,08% aa
Juros de mora:	1,00% am
IOF de financiamento:	0,0082% ao dia + adicional de 0,38%
Encargos em caso de pagamento mínimo:	R\$ 102,53

Dúvidas sobre o Pagamento Mínimo? Consulte as condições no Contrato no site: www.cetelem.com.br.

O fechamento da sua próxima fatura será no dia 20/10/2023. Compras e pagamentos realizados após esta data estarão disponíveis na fatura subsequente.

Saldo Extrato Anterior		R\$ 3.873,18 D
Lançamentos do período		
Cartão: 5340 04XX XXXX 3574 - SR FRANCISCO PEREIRA PALACIO FILHO 		
DATA	DEMONSTRATIVO DA FATURA	VALOR
21/08/2023	PGTO MINIMO DESCONTO BENEFICIO	181,92 C
20/09/2023	ENCARGOS DE FINANCIAMENTO	104,46 D
20/09/2023	IOF - S/FINANCIAMENTO ROTATIVO	9,08 D

D = Débito C = Crédito

Fale conosco!



App Cetelem
Disponível iOS e Android



Cetelem Online
www.cetelem.com.br



WhatsApp
0800 704 1166

A Cetelem tem algo importante para te contar:

O Banco BNP Paribas incorporou as operações do Cetelem. Mas fique tranquilo, nada muda entre nós e continuaremos com nossas operações e canais de atendimento para atendê-lo.

Para saber mais, acesse o nosso site.



Verifique se você tem valores a serem restituídos.

Acesse o site do **Banco Central** valoresareceber.bcb.gov.br e consulte agora mesmo.

Caso prefira, ligue para **0800 286 8877** para informações.



SUA FATURA DIGITAL CHEGOU!



9126541

Titular: **SR FRANCISCO PEREIRA PALACIO FILHO**
Cartão: **5340 04XX XXXX 3574**
Vencimento: **05/11/2023**



Fechamento da próxima fatura: 20/11/2023
Sua melhor data para compras é 21/11/2023

A) Total da Fatura

R\$ 3.734,32

=

**B) Pagamento Mínimo
a ser Descontado no benefício**

R\$ 181,92

+

C) Saldo Devedor

R\$ 3.552,40

A) Total da Fatura: É o valor total dos lançamentos da sua fatura, incluindo compras e eventuais saques, até a data do fechamento.

B) Pagamento mínimo: Corresponde a um percentual do valor total da fatura e será descontado diretamente no seu benefício¹, na próxima folha de pagamento.

C) Saldo Devedor: Corresponde a diferença entre o Total da Fatura e o Pagamento Mínimo, que deverá ser pago até o vencimento. Caso queira, é possível quitar ou liquidar um valor parcial do saldo através do pagamento do boleto abaixo.

Importante:

Após aprovação do Banco Central do Brasil, o Banco Cetelem foi incorporado pelo Banco BNP Paribas. Mas fique tranquilo, essa mudança não afetará o seu contrato e nem a relação com nossos clientes. Nossos Canais de Atendimento continuam os mesmos.



App Cetelem: vantagens na palma da sua mão.

Com ele, você tem acesso às informações de 2ª via da fatura, validador de boletos e muito mais.



Acesse o **App Cetelem**, digite seu CPF e confirme seu celular;



Crie uma senha;



Digite o código enviado no seu celular e pronto.

Agora é só aproveitar o acesso ao seu App Cetelem!

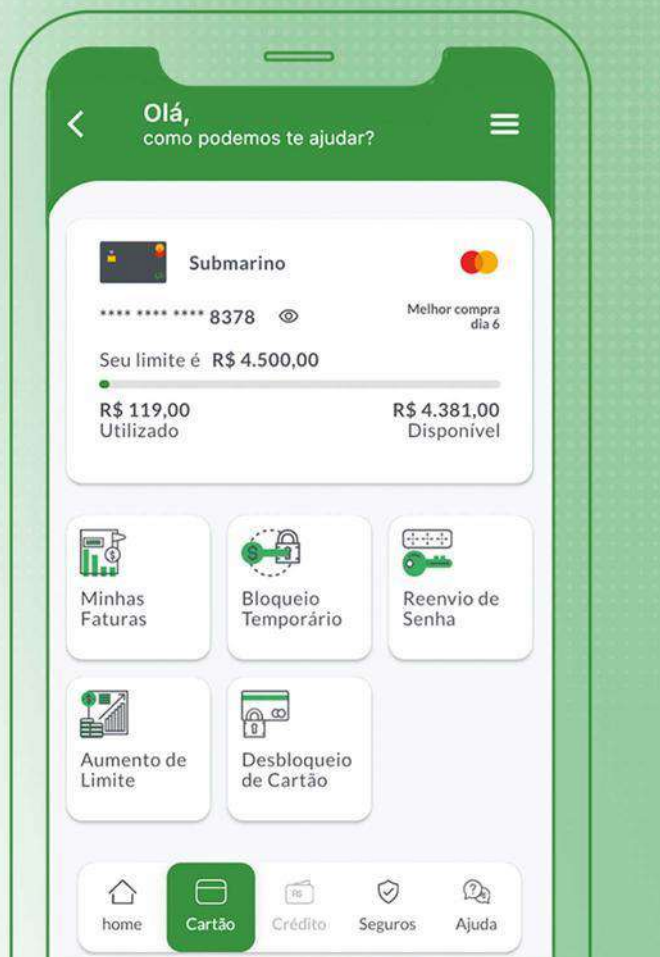

44392101981100

Bradesco | 237-2 | 23792.37205 90379.307631 02003.817208 1 0000000000000

Local de Pagamento PAGÁVEL EM QUALQUER BANCO. PREFERENCIALMENTE, UTILIZE O SERVIÇO DDA DO SEU BANCO. É SIMPLES, RÁPIDO E SEGURO.					Vencimento	05/11/2023
Nome do Beneficiário/CNPJ/CPF BANCO BNP PARIBAS BRASIL S.A. - CNPJ: 01.522.368/0001-82 Av. Presidente Juscelino Kubitschek, nº 1.909, Conj 91-101-111 - VI. Nova Conceição - São Paulo/SP - CEP 04543-011					Agência / Código do Beneficiário 23728/0381721	
Data do Documento 05/11/2023	Nº do Documento 3793076302	Espécie Doc. 31	Aceite CARTÃO	Data Processamento 20/10/2023	Nosso Número 09/03793076302-4	
Uso do Banco	CIP	Carteira 009	Espécie Moeda R\$	Quantidade de Moeda	xValor	(=) Valor do Documento
Instruções (Texto de responsabilidade de beneficiário) NÃO RECEBER VALOR INFERIOR A R\$ *****0,00 NÃO RECEBER VALOR SUPERIOR A R\$ *****3.552,40 CUSTO DE MANUTENÇÃO - R\$ 0,00 OS ENCARGOS REFERENTES AO ATRASO DO PAGAMENTO SERÃO DEBITADOS NA SUA PRÓXIMA FATURA.					(-) Desconto / Abatimento	
					(+) Juros / Multa	
					(-) Valor Cobrado	

Nome do Pagador/CPF/CNPJ

SR FRANCISCO PEREIRA PALACIO FILHO - CPF: 042.872.403-59
RUA VINTE E UM DE ABRIL20 AP ALTOS BOA VISTA
61901-590 - MARACANAU - CE

Sacador/Avalista

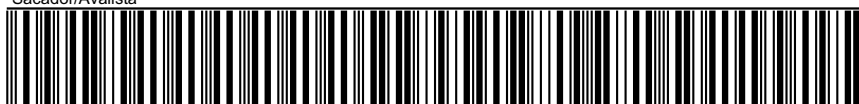

Autenticação Mecânica
Ficha de Compensação

Linha de Crédito

Limite do Cartão:	0,00
Disponível para Compras:	0,00

Comunicamos a descontinuidade do produto cartão de crédito. As faturas com valores em aberto seguem até o final do contrato. Agradecemos a parceria e compreensão. Em caso de dúvidas, acesse nosso site e/ou nossos canais de atendimento.

Encargos de Financiamento

Contratuais máximos para Financiamentos	2,73% am ou 38,15% aa
CET para saldo financiado:	49,60% aa
Encargos de saque à vista:	2,73% am
CET Saque à vista:	3,45% am ou 49,09% aa
Juros de mora:	1,00% am
IOF de financiamento:	0,0082% ao dia + adicional de 0,38%
Encargos em caso de pagamento mínimo:	R\$ 100,26

Dúvidas sobre o Pagamento Mínimo? Consulte as condições no Contrato no site: www.cetelem.com.br.

O fechamento da sua próxima fatura será no dia 20/11/2023. Compras e pagamentos realizados após esta data estarão disponíveis na fatura subsequente.

Saldo Extrato Anterior		R\$ 3.804,80 D
Lançamentos do período		
Cartão: 5340 04XX XXXX 3574 - SR FRANCISCO PEREIRA PALACIO FILHO 		
DATA	DEMONSTRATIVO DA FATURA	VALOR
21/09/2023	PGTO MINIMO DESCONTO BENEFICIO	181,92 C
20/10/2023	ENCARGOS DE FINANCIAMENTO	102,24 D
20/10/2023	IOF - S/FINANCIAMENTO ROTATIVO	9,20 D

D = Débito C = Crédito

Fale conosco!



App Cetelem
Disponível iOS e Android



Cetelem Online
www.cetelem.com.br



WhatsApp
0800 704 1166

A Cetelem tem algo importante para te contar:

O Banco BNP Paribas incorporou as operações do Cetelem. Mas fique tranquilo, nada muda entre nós e continuaremos com nossas operações e canais de atendimento para atendê-lo.

Para saber mais, acesse o nosso site.



Verifique se você tem valores a serem restituídos.

Acesse o site do **Banco Central** valoresareceber.bcb.gov.br e consulte agora mesmo.

Caso prefira, ligue para **0800 286 8877** para informações.



SUA FATURA DIGITAL CHEGOU!



9126541

Titular: **SR FRANCISCO PEREIRA PALACIO FILHO**
 Cartão: **5340 04XX XXXX 3574**
 Vencimento: **05/12/2023**



Fechamento da próxima fatura: 20/12/2023
 Sua melhor data para compras é 21/12/2023

A) Total da Fatura		B) Pagamento Mínimo a ser Descontado no benefício		C) Saldo Devedor
R\$ 3.658,11	=	R\$ 181,92	+	R\$ 3.476,19

A) Total da Fatura: É o valor total dos lançamentos da sua fatura, incluindo compras e eventuais saques, até a data do fechamento.

B) Pagamento mínimo: Corresponde a um percentual do valor total da fatura e será descontado diretamente no seu benefício¹, na próxima folha de pagamento.

C) Saldo Devedor: Corresponde a diferença entre o Total da Fatura e o Pagamento Mínimo, que deverá ser pago até o vencimento. Caso queira, é possível quitar ou liquidar um valor parcial do saldo através do pagamento do boleto abaixo.

Importante:

Após aprovação do Banco Central do Brasil, o Banco Cetelem foi incorporado pelo Banco BNP Paribas. Mas fique tranquilo, essa mudança não afetará o seu contrato e nem a relação com nossos clientes. Nossos Canais de Atendimento continuam os mesmos.



App Cetelem: vantagens na palma da sua mão.

Com ele, você tem acesso às informações de 2ª via da fatura, validador de boletos e muito mais.



Acesse o **App Cetelem**, digite seu CPF e confirme seu celular;



Crie uma senha;



Digite o código enviado no seu celular e pronto.

Agora é só aproveitar o acesso ao seu App Cetelem!

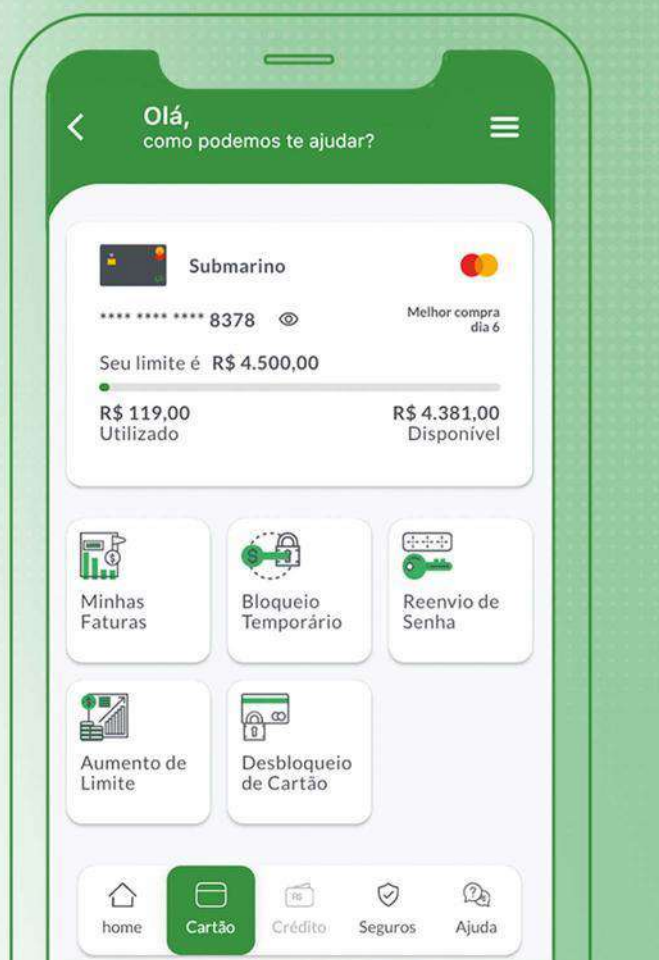

44392101981100

Bradesco | **237-2** | 23792.37205 90382.407030 05003.817201 1 0000000000000

Local de Pagamento PAGÁVEL EM QUALQUER BANCO. PREFERENCIALMENTE, UTILIZE O SERVIÇO DDA DO SEU BANCO. É SIMPLES, RÁPIDO E SEGURO.					Vencimento	05/12/2023
Nome do Beneficiário/CNPJ/CPF BANCO BNP PARIBAS BRASIL S.A. - CNPJ: 01.522.368/0001-82 Av. Presidente Juscelino Kubitschek, nº 1.909, Conj 91-101-111 - VI. Nova Conceição - São Paulo/SP - CEP 04543-011					Agência / Código do Beneficiário 23728/0381721	
Data do Documento 05/12/2023	Nº do Documento 3824070305	Espécie Doc. 31	Aceite CARTÃO	Data Processamento 20/11/2023	Nosso Número 09/03824070305-P	
Uso do Banco	CIP	Carteira 009	Espécie Moeda R\$	Quantidade de Moeda	xValor	(=) Valor do Documento
Instruções (Texto de responsabilidade de beneficiário) NÃO RECEBER VALOR INFERIOR A R\$ *****0,00 NÃO RECEBER VALOR SUPERIOR A R\$ *****3.476,19 CUSTO DE MANUTENÇÃO - R\$ 0,00 OS ENCARGOS REFERENTES AO ATRASO DO PAGAMENTO SERÃO DEBITADOS NA SUA PRÓXIMA FATURA.					(-) Desconto / Abatimento	
					(+) Juros / Multa	
					(=) Valor Cobrado	

Nome do Pagador/CPF/CNPJ

SR FRANCISCO PEREIRA PALACIO FILHO - CPF: 042.872.403-59
RUA VINTE E UM DE ABRIL20 AP ALTOS BOA VISTA
61901-590 - MARACANAU - CE

Sacador/Avalista

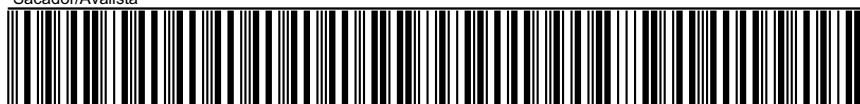

Autenticação Mecânica
Ficha de Compensação

Linha de Crédito

Limite do Cartão:	0,00
Disponível para Compras:	0,00

Comunicamos a descontinuidade do produto cartão de crédito. As faturas com valores em aberto seguem até o final do contrato. Agradecemos a parceria e compreensão. Em caso de dúvidas, acesse nosso site e/ou nossos canais de atendimento.

Encargos de Financiamento

Contratuais máximos para Financiamentos	2,73% am ou 38,15% aa
CET para saldo financiado:	49,49% aa
Encargos de saque à vista:	2,73% am
CET Saque à vista:	3,35% am ou 49,32% aa
Juros de mora:	1,00% am
IOF de financiamento:	0,0082% ao dia + adicional de 0,38%
Encargos em caso de pagamento mínimo:	R\$ 94,90

Dúvidas sobre o Pagamento Mínimo? Consulte as condições no Contrato no site: www.cetelem.com.br.

O fechamento da sua próxima fatura será no dia 20/12/2023. Compras e pagamentos realizados após esta data estarão disponíveis na fatura subsequente.

Saldo Extrato Anterior		R\$ 3.734,32 D
Lançamentos do período		
Cartão: 5340 04XX XXXX 3574 - SR FRANCISCO PEREIRA PALACIO FILHO		
DATA	DEMONSTRATIVO DA FATURA	VALOR
21/10/2023	PGTO MINIMO DESCONTO BENEFICIO	181,92 C
20/11/2023	ENCARGOS DE FINANCIAMENTO	96,98 D
20/11/2023	IOF - S/FINANCIAMENTO ROTATIVO	8,73 D

D = Débito C = Crédito

Fale conosco!



App Cetelem
Disponível iOS e Android



Cetelem Online
www.cetelem.com.br



WhatsApp
0800 704 1166

A Cetelem tem algo importante para te contar:

O Banco BNP Paribas incorporou as operações do Cetelem. Mas fique tranquilo, nada muda entre nós e continuaremos com nossas operações e canais de atendimento para atendê-lo.

Para saber mais, acesse o nosso site.



Verifique se você tem valores a serem restituídos.

Acesse o site do **Banco Central** valoresareceber.bcb.gov.br e consulte agora mesmo.

Caso prefira, ligue para **0800 286 8877** para informações.



SUA FATURA DIGITAL CHEGOU!



9126541

Titular: **SR FRANCISCO PEREIRA PALACIO FILHO**
 Cartão: **5340 04XX XXXX 3574**
 Vencimento: **05/01/2024**



Fechamento da próxima fatura: 20/01/2024
 Sua melhor data para compras é 21/01/2024

A) Total da Fatura		B) Pagamento Mínimo a ser Descontado no benefício		C) Saldo Devedor
R\$ 3.581,68	=	R\$ 181,92	+	R\$ 3.399,76

A) Total da Fatura: É o valor total dos lançamentos da sua fatura, incluindo compras e eventuais saques, até a data do fechamento.

B) Pagamento mínimo: Corresponde a um percentual do valor total da fatura e será descontado diretamente no seu benefício¹, na próxima folha de pagamento.

C) Saldo Devedor: Corresponde a diferença entre o Total da Fatura e o Pagamento Mínimo, que deverá ser pago até o vencimento. Caso queira, é possível quitar ou liquidar um valor parcial do saldo através do pagamento do boleto abaixo.

Importante:

Após aprovação do Banco Central do Brasil, o Banco Cetelem foi incorporado pelo Banco BNP Paribas. Mas fique tranquilo, essa mudança não afetará o seu contrato e nem a relação com nossos clientes. Nossos Canais de Atendimento continuam os mesmos.



App Cetelem: vantagens na palma da sua mão.

Com ele, você tem acesso às informações de 2ª via da fatura, validador de boletos e muito mais.



Acesse o **App Cetelem**, digite seu CPF e confirme seu celular;



Crie uma senha;



Digite o código enviado no seu celular e pronto.

Agora é só aproveitar o acesso ao seu App Cetelem!

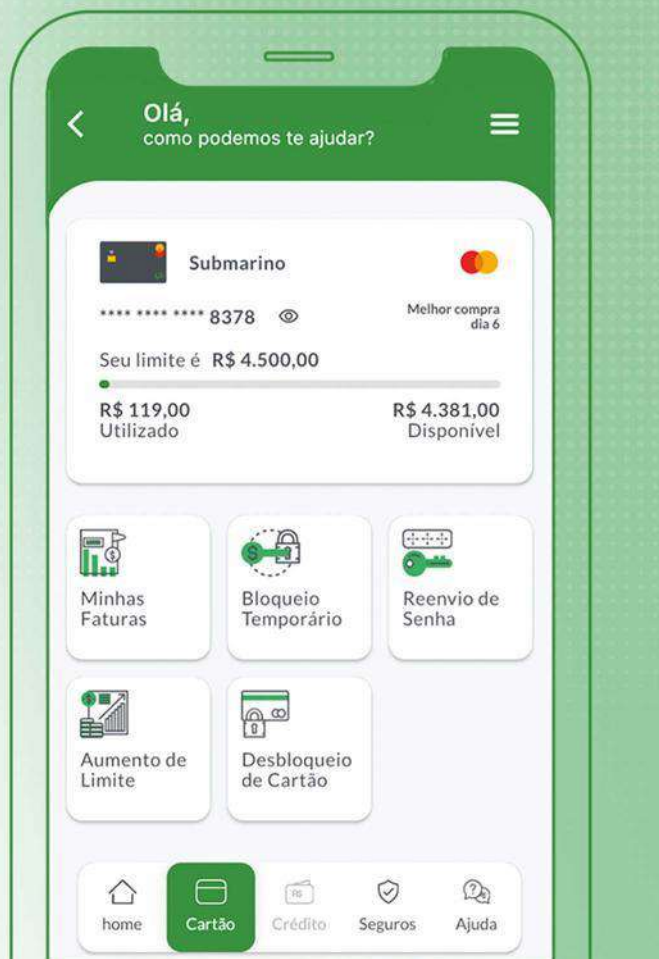

44392101981100

Bradesco | 237-2 | 23792.37205 90385.406880 49003.817209 1 0000000000000

Local de Pagamento PAGÁVEL EM QUALQUER BANCO. PREFERENCIALMENTE, UTILIZE O SERVIÇO DDA DO SEU BANCO. É SIMPLES, RÁPIDO E SEGURO.					Vencimento	05/01/2024
Nome do Beneficiário/CNPJ/CPF BANCO BNP PARIBAS BRASIL S.A. - CNPJ: 01.522.368/0001-82 Av. Presidente Juscelino Kubitschek, nº 1.909, Conj 91-101-111 - VI. Nova Conceição - São Paulo/SP - CEP 04543-011					Agência / Código do Beneficiário 23728/0381721	
Data do Documento 05/01/2024	Nº do Documento 3854068849	Espécie Doc. 31	Aceite CARTÃO	Data Processamento 20/12/2023	Nosso Número 09/03854068849-4	
Uso do Banco	CIP	Carteira 009	Espécie Moeda R\$	Quantidade de Moeda	xValor	(=) Valor do Documento
Instruções (Texto de responsabilidade de beneficiário) NÃO RECEBER VALOR INFERIOR A R\$ *****0,00 NÃO RECEBER VALOR SUPERIOR A R\$ *****3.399,76 CUSTO DE MANUTENÇÃO - R\$ 0,00 OS ENCARGOS REFERENTES AO ATRASO DO PAGAMENTO SERÃO DEBITADOS NA SUA PRÓXIMA FATURA.					(-) Desconto / Abatimento	
					(+) Juros / Multa	
					(-) Valor Cobrado	

Nome do Pagador/CPF/CNPJ

SR FRANCISCO PEREIRA PALACIO FILHO - CPF: 042.872.403-59
RUA VINTE E UM DE ABRIL20 AP ALTOS BOA VISTA
61901-590 - MARACANAU - CE

Sacador/Avalista

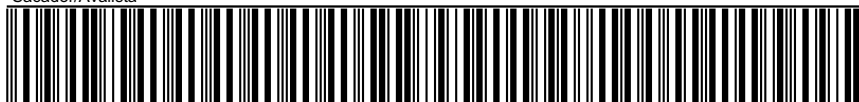

Autenticação Mecânica
Ficha de Compensação

Linha de Crédito	
Limite do Cartão:	0,00
Disponível para Compras:	0,00
Comunicamos a descontinuidade do produto cartão de crédito. As faturas com valores em aberto seguem até o final do contrato. Agradecemos a parceria e compreensão. Em caso de dúvidas, acesse nosso site e/ou nossos canais de atendimento.	

Encargos de Financiamento	
Contratuais máximos para Financiamentos	2,69% am ou 37,51% aa
CET para saldo financiado:	48,92% aa
Encargos de saque à vista:	2,69% am
CET Saque à vista:	3,41% am ou 48,41% aa
Juros de mora:	1,00% am
IOF de financiamento:	0,0082% ao dia + adicional de 0,38%
Encargos em caso de pagamento mínimo:	R\$ 94,54

Dúvidas sobre o Pagamento Mínimo? Consulte as condições no Contrato no site: www.cetelem.com.br.

O fechamento da sua próxima fatura será no dia 20/01/2024. Compras e pagamentos realizados após esta data estarão disponíveis na fatura subsequente.

Saldo Extrato Anterior		R\$ 3.658,11 D
Lançamentos do período		
Cartão: 5340 04XX XXXX 3574 - SR FRANCISCO PEREIRA PALACIO FILHO 		
DATA	DEMONSTRATIVO DA FATURA	VALOR
21/11/2023	PGTO MINIMO DESCONTO BENEFICIO	181,92 C
20/12/2023	ENCARGOS DE FINANCIAMENTO	96,66 D
20/12/2023	IOF - S/FINANCIAMENTO ROTATIVO	8,83 D

D = Débito C = Crédito

Fale conosco!



App Cetelem
Disponível iOS e Android



Cetelem Online
www.cetelem.com.br



WhatsApp
0800 704 1166

A Cetelem tem algo importante para te contar:

O Banco BNP Paribas incorporou as operações do Cetelem. Mas fique tranquilo, nada muda entre nós e continuaremos com nossas operações e canais de atendimento para atendê-lo.

Para saber mais, acesse o nosso site.



Verifique se você tem valores a serem restituídos.

Acesse o site do **Banco Central** valoresareceber.bcb.gov.br e consulte agora mesmo.

Caso prefira, ligue para **0800 286 8877** para informações.



SUA FATURA DIGITAL CHEGOU!



9126541

Titular: **SR FRANCISCO PEREIRA PALACIO FILHO**
 Cartão: **5340 04XX XXXX 3574**
 Vencimento: **05/02/2024**



Fechamento da próxima fatura: 20/02/2024
 Sua melhor data para compras é 21/02/2024

A) Total da Fatura		B) Pagamento Mínimo a ser Descontado no benefício		C) Saldo Devedor
R\$ 3.501,51	=	R\$ 181,92	+	R\$ 3.319,59

A) Total da Fatura: É o valor total dos lançamentos da sua fatura, incluindo compras e eventuais saques, até a data do fechamento.

B) Pagamento mínimo: Corresponde a um percentual do valor total da fatura e será descontado diretamente no seu benefício¹, na próxima folha de pagamento.

C) Saldo Devedor: Corresponde a diferença entre o Total da Fatura e o Pagamento Mínimo, que deverá ser pago até o vencimento. Caso queira, é possível quitar ou liquidar um valor parcial do saldo através do pagamento do boleto abaixo.

Importante:

Após aprovação do Banco Central do Brasil, o Banco Cetelem foi incorporado pelo Banco BNP Paribas. Mas fique tranquilo, essa mudança não afetará o seu contrato e nem a relação com nossos clientes. Nossos Canais de Atendimento continuam os mesmos.



App Cetelem: vantagens na palma da sua mão.

Com ele, você tem acesso às informações de 2ª via da fatura, validador de boletos e muito mais.



Acesse o **App Cetelem**, digite seu CPF e confirme seu celular;

Crie uma senha;

Digite o código enviado no seu celular e pronto.

Agora é só aproveitar o acesso ao seu App Cetelem!

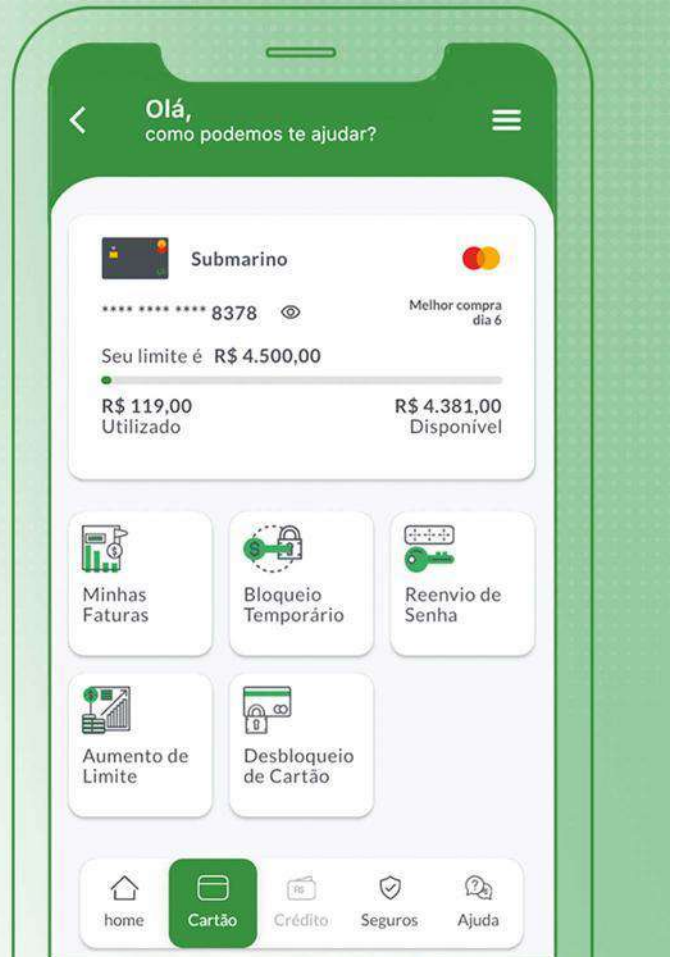

44392101981100

Bradesco | 237-2 | 23792.37205 90352.006382 76003.817202 9 0000000000000

Local de Pagamento PAGÁVEL EM QUALQUER BANCO. PREFERENCIALMENTE, UTILIZE O SERVIÇO DDA DO SEU BANCO. É SIMPLES, RÁPIDO E SEGURO.				Vencimento 05/02/2024	
Nome do Beneficiário/CNPJ/CPF BANCO BNP PARIBAS BRASIL S.A. - CNPJ: 01.522.368/0001-82 Av. Presidente Juscelino Kubitschek, nº 1.909, Conj 91-101-111 - VI. Nova Conceição - São Paulo/SP - CEP 04543-011				Agência / Código do Beneficiário 23728/0381721	
Data do Documento 05/02/2024	Nº do Documento 3520063876	Espécie Doc. 31	Aceite CARTÃO	Data Processamento 20/01/2024	Nosso Número 09/03520063876-0
Uso do Banco	CIP	Carteira 009	Espécie Moeda R\$	Quantidade de Moeda	xValor
Instruções (Texto de responsabilidade de beneficiário) NÃO RECEBER VALOR INFERIOR A R\$ *****0,00 NÃO RECEBER VALOR SUPERIOR A R\$ *****3.319,59 CUSTO DE MANUTENÇÃO - R\$ 0,00 OS ENCARGOS REFERENTES AO ATRASO DO PAGAMENTO SERÃO DEBITADOS NA SUA PRÓXIMA FATURA.					(-) Valor do Documento
					(-) Desconto / Abatimento
					(+) Juros / Multa
					(=) Valor Cobrado

Nome do Pagador/CPF/CNPJ

SR FRANCISCO PEREIRA PALACIO FILHO - CPF: 042.872.403-59
RUA VINTE E UM DE ABRIL20 AP ALTOS BOA VISTA
61901-590 - MARACANAU - CE

Sacador/Avalista

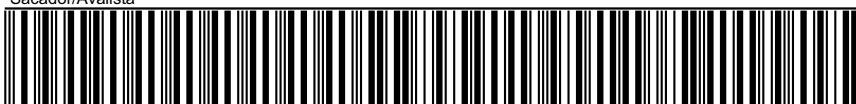

Autenticação Mecânica
Ficha de Compensação

Linha de Crédito

Limite do Cartão:	0,00
Disponível para Compras:	0,00

Comunicamos a descontinuidade do produto cartão de crédito. As faturas com valores em aberto seguem até o final do contrato. Agradecemos a parceria e compreensão. Em caso de dúvidas, acesse nosso site e/ou nossos canais de atendimento.

Encargos de Financiamento

Contratuais máximos para Financiamentos	2,67% am ou 37,19% aa
CET para saldo financiado:	48,58% aa
Encargos de saque à vista:	2,67% am
CET Saque à vista:	3,39% am ou 48,07% aa
Juros de mora:	1,00% am
IOF de financiamento:	0,0082% ao dia + adicional de 0,38%
Encargos em caso de pagamento mínimo:	R\$ 91,63

Dúvidas sobre o Pagamento Mínimo? Consulte as condições no Contrato no site: www.cetelem.com.br.

O fechamento da sua próxima fatura será no dia 20/02/2024. Compras e pagamentos realizados após esta data estarão disponíveis na fatura subsequente.

Saldo Extrato Anterior		R\$ 3.581,68 D
Lançamentos do período		
Cartão: 5340 04XX XXXX 3574 - SR FRANCISCO PEREIRA PALACIO FILHO 		
DATA	DEMONSTRATIVO DA FATURA	VALOR
22/12/2023	PGTO MINIMO DESCONTO BENEFICIO	181,92 C
27/12/2023	ESTORNO ENCARGOS FINANCTO	0,71 C
20/01/2024	ENCARGOS DE FINANCIAMENTO	93,82 D
20/01/2024	IOF - S/FINANCIAMENTO ROTATIVO	8,64 D

D = Débito C = Crédito

Fale conosco!



App Cetelem
Disponível iOS e Android



Cetelem Online
www.cetelem.com.br



WhatsApp
0800 704 1166

A Cetelem tem algo importante para te contar:

O Banco BNP Paribas incorporou as operações do Cetelem. Mas fique tranquilo, nada muda entre nós e continuaremos com nossas operações e canais de atendimento para atendê-lo.

Para saber mais, acesse o nosso site.



Verifique se você tem valores a serem restituídos.

Acesse o site
do **Banco Central**
valoresareceber.bcb.gov.br
e consulte agora mesmo.

Caso prefira, ligue para
0800 286 8877
para informações.



SUA FATURA DIGITAL CHEGOU!



9126541

Titular: **SR FRANCISCO PEREIRA PALACIO FILHO**
 Cartão: **5340 04XX XXXX 3574**
 Vencimento: **05/03/2024**



Fechamento da próxima fatura: 20/03/2024
 Sua melhor data para compras é 21/03/2024

A) Total da Fatura		B) Pagamento Mínimo a ser Descontado no benefício		C) Saldo Devedor
R\$ 3.411,19	=	R\$ 181,92	+	R\$ 3.229,27

A) Total da Fatura: É o valor total dos lançamentos da sua fatura, incluindo compras e eventuais saques, até a data do fechamento.

B) Pagamento mínimo: Corresponde a um percentual do valor total da fatura e será descontado diretamente no seu benefício¹, na próxima folha de pagamento.

C) Saldo Devedor: Corresponde a diferença entre o Total da Fatura e o Pagamento Mínimo, que deverá ser pago até o vencimento. Caso queira, é possível quitar ou liquidar um valor parcial do saldo através do pagamento do boleto abaixo.

Importante:

Após aprovação do Banco Central do Brasil, o Banco Cetelem foi incorporado pelo Banco BNP Paribas. Mas fique tranquilo, essa mudança não afetará o seu contrato e nem a relação com nossos clientes. Nossos Canais de Atendimento continuam os mesmos.



App Cetelem: vantagens na palma da sua mão.

Com ele, você tem acesso às informações de 2ª via da fatura, validador de boletos e muito mais.



Acesse o **App Cetelem**, digite seu CPF e confirme seu celular;



Crie uma senha;



Digite o código enviado no seu celular e pronto.

Agora é só aproveitar o acesso ao seu App Cetelem!

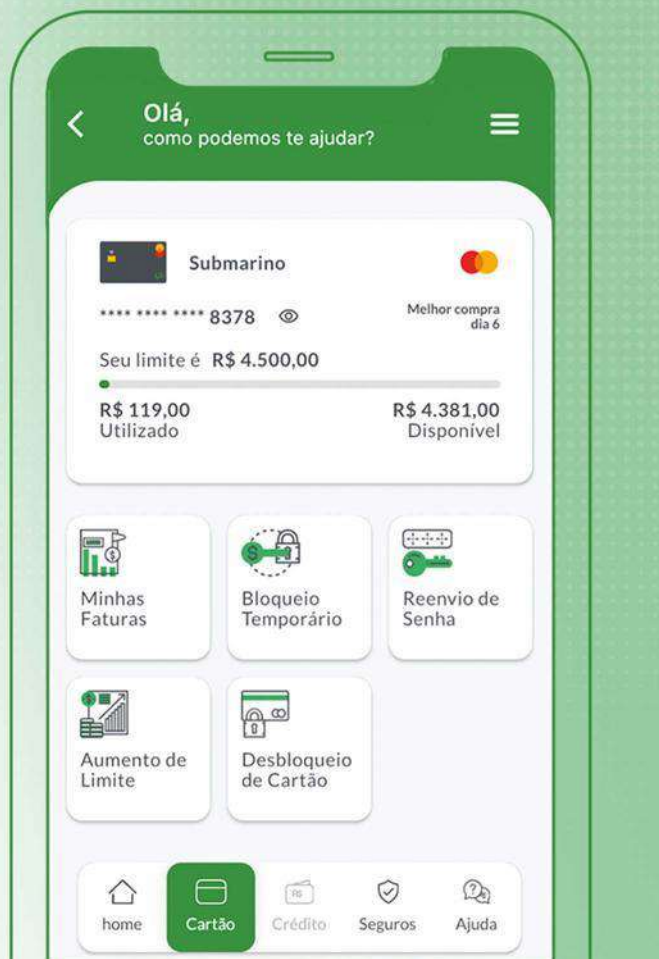

44392101981100

Bradesco | 237-2 | 23792.37205 90355.107021 05003.817201 8 0000000000000

Local de Pagamento PAGÁVEL EM QUALQUER BANCO. PREFERENCIALMENTE, UTILIZE O SERVIÇO DDA DO SEU BANCO. É SIMPLES, RÁPIDO E SEGURO.					Vencimento	05/03/2024
Nome do Beneficiário/CNPJ/CPF BANCO BNP PARIBAS BRASIL S.A. - CNPJ: 01.522.368/0001-82 Av. Presidente Juscelino Kubitschek, nº 1.909, Conj 91-101-111 - VI. Nova Conceição - São Paulo/SP - CEP 04543-011					Agência / Código do Beneficiário 23728/0381721	
Data do Documento 05/03/2024	Nº do Documento 3551070205	Espécie Doc. 31	Aceite CARTÃO	Data Processamento 20/02/2024	Nosso Número 09/03551070205-1	
Uso do Banco	CIP	Carteira 009	Espécie Moeda R\$	Quantidade de Moeda	xValor	(=) Valor do Documento
Instruções (Texto de responsabilidade de beneficiário) NÃO RECEBER VALOR INFERIOR A R\$ *****0,00 NÃO RECEBER VALOR SUPERIOR A R\$ *****3.229,27 CUSTO DE MANUTENÇÃO - R\$ 0,00 OS ENCARGOS REFERENTES AO ATRASO DO PAGAMENTO SERÃO DEBITADOS NA SUA PRÓXIMA FATURA.					(-) Desconto / Abatimento	
					(+ Juros / Multa	
					(-) Valor Cobrado	
Nome do Pagador/CPF/CNPJ SR FRANCISCO PEREIRA PALACIO FILHO - CPF: 042.872.403-59 RUA VINTE E UM DE ABRIL20 AP ALTOS BOA VISTA 61901-590 - MARACANAU - CE						

Sacador/Avalista

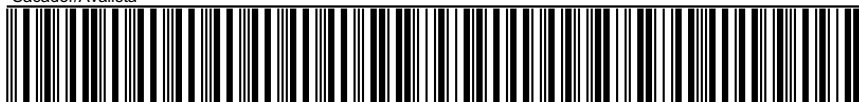

Autenticação Mecânica
Ficha de Compensação

Linha de Crédito

Limite do Cartão:	0,00
Disponível para Compras:	0,00

Comunicamos a descontinuidade do produto cartão de crédito. As faturas com valores em aberto seguem até o final do contrato. Agradecemos a parceria e compreensão. Em caso de dúvidas, acesse nosso site e/ou nossos canais de atendimento.

Encargos de Financiamento

Contratuais máximos para Financiamentos	2,61% am ou 36,23% aa
CET para saldo financiado:	47,21% aa
Encargos de saque à vista:	2,61% am
CET Saque à vista:	3,13% am ou 47,39% aa
Juros de mora:	1,00% am
IOF de financiamento:	0,0082% ao dia + adicional de 0,38%
Encargos em caso de pagamento mínimo:	R\$ 81,44

Dúvidas sobre o Pagamento Mínimo? Consulte as condições no Contrato no site: www.cetelem.com.br.

O fechamento da sua próxima fatura será no dia 20/03/2024. Compras e pagamentos realizados após esta data estarão disponíveis na fatura subsequente.

Saldo Extrato Anterior		R\$ 3.501,51 D
Lançamentos do período		
Cartão: 5340 04XX XXXX 3574 - SR FRANCISCO PEREIRA PALACIO FILHO		
		
DATA	DEMONSTRATIVO DA FATURA	VALOR
22/01/2024	PGTO MINIMO DESCONTO BENEFICIO	181,92 C
20/02/2024	ENCARGOS DE FINANCIAMENTO	83,71 D
20/02/2024	IOF - S/FINANCIAMENTO ROTATIVO	7,89 D

D = Débito C = Crédito

Fale conosco!



App Cetelem
Disponível iOS e Android



Cetelem Online
www.cetelem.com.br



WhatsApp
0800 704 1166

A Cetelem tem algo importante para te contar:

O Banco BNP Paribas incorporou as operações do Cetelem. Mas fique tranquilo, nada muda entre nós e continuaremos com nossas operações e canais de atendimento para atendê-lo.

Para saber mais, acesse o nosso site.



Verifique se você tem valores a serem restituídos.

Acesse o site do **Banco Central** valoresareceber.bcb.gov.br e consulte agora mesmo.

Caso prefira, ligue para **0800 286 8877** para informações.



SUA FATURA DIGITAL CHEGOU!



9126541

Titular: **SR FRANCISCO PEREIRA PALACIO FILHO**
 Cartão: **5340 04XX XXXX 3574**
 Vencimento: **05/04/2024**



Fechamento da próxima fatura: 20/04/2024
 Sua melhor data para compras é 21/04/2024

A) Total da Fatura		B) Pagamento Mínimo a ser Descontado no benefício		C) Saldo Devedor
R\$ 3.322,59	=	R\$ 181,92	+	R\$ 3.140,67

A) Total da Fatura: É o valor total dos lançamentos da sua fatura, incluindo compras e eventuais saques, até a data do fechamento.

B) Pagamento mínimo: Corresponde a um percentual do valor total da fatura e será descontado diretamente no seu benefício¹, na próxima folha de pagamento.

C) Saldo Devedor: Corresponde a diferença entre o Total da Fatura e o Pagamento Mínimo, que deverá ser pago até o vencimento. Caso queira, é possível quitar ou liquidar um valor parcial do saldo através do pagamento do boleto abaixo.

Importante:

Após aprovação do Banco Central do Brasil, o Banco Cetelem foi incorporado pelo Banco BNP Paribas. Mas fique tranquilo, essa mudança não afetará o seu contrato e nem a relação com nossos clientes. Nossos Canais de Atendimento continuam os mesmos.



App Cetelem: vantagens na palma da sua mão.

Com ele, você tem acesso às informações de 2ª via da fatura, validador de boletos e muito mais.



Acesse o **App Cetelem**, digite seu CPF e confirme seu celular;

Crie uma senha;

Digite o código enviado no seu celular e pronto.

Agora é só aproveitar o acesso ao seu App Cetelem!

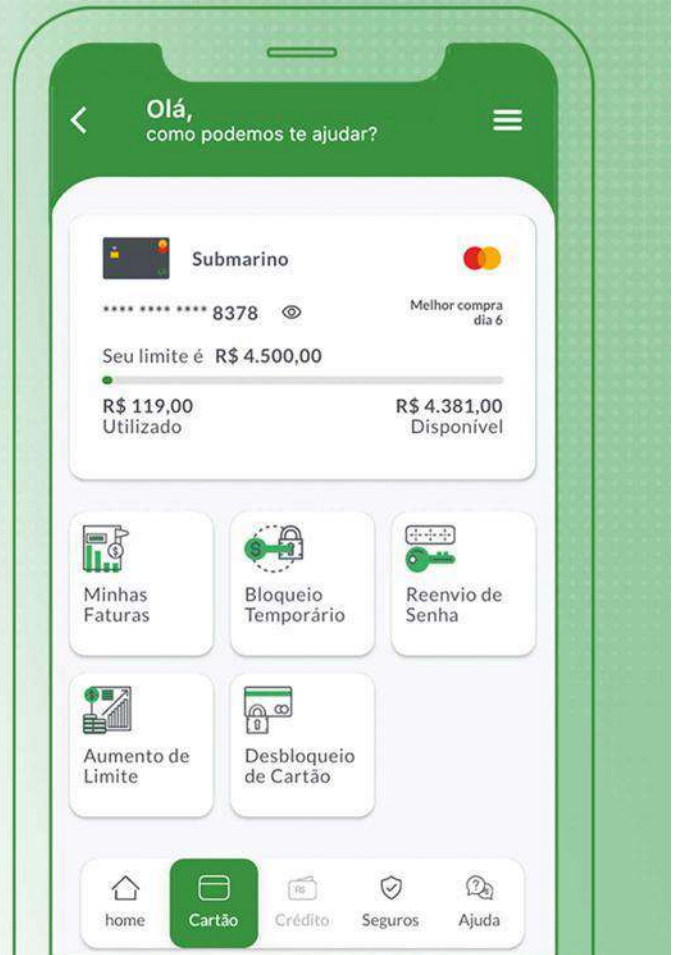

44392101981100

Bradesco | 237-2 | 23792.37205 90358.006782 45003.817207 1 0000000000000

Local de Pagamento PAGÁVEL EM QUALQUER BANCO. PREFERENCIALMENTE, UTILIZE O SERVIÇO DDA DO SEU BANCO. É SIMPLES, RÁPIDO E SEGURO.					Vencimento	05/04/2024
Nome do Beneficiário/CNPJ/CPF BANCO BNP PARIBAS BRASIL S.A. - CNPJ: 01.522.368/0001-82 Av. Presidente Juscelino Kubitschek, nº 1.909, Conj 91-101-111 - VI. Nova Conceição - São Paulo/SP - CEP 04543-011					Agência / Código do Beneficiário 23728/0381721	
Data do Documento 05/04/2024	Nº do Documento 3580067845	Espécie Doc. 31	Aceite CARTÃO	Data Processamento 20/03/2024	Nosso Número 09/03580067845-6	
Uso do Banco	CIP	Carteira 009	Espécie Moeda R\$	Quantidade de Moeda	xValor	(=) Valor do Documento
Instruções (Texto de responsabilidade de beneficiário) NÃO RECEBER VALOR INFERIOR A R\$ *****0,00 NÃO RECEBER VALOR SUPERIOR A R\$ *****3.140,67 CUSTO DE MANUTENÇÃO - R\$ 0,00 OS ENCARGOS REFERENTES AO ATRASO DO PAGAMENTO SERÃO DEBITADOS NA SUA PRÓXIMA FATURA.					(-) Desconto / Abatimento	
					(+) Juros / Multa	
					(=) Valor Cobrado	

Nome do Pagador/CPF/CNPJ

SR FRANCISCO PEREIRA PALACIO FILHO - CPF: 042.872.403-59
RUA VINTE E UM DE ABRIL20 AP ALTOS BOA VISTA
61901-590 - MARACANAU - CE

Sacador/Avalista

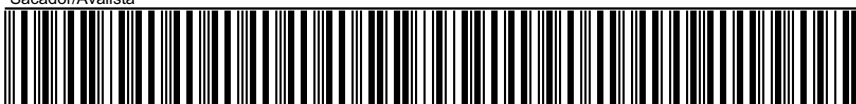

Autenticação Mecânica
Ficha de Compensação

Linha de Crédito	
Limite do Cartão:	0,00
Disponível para Compras:	0,00

Comunicamos a descontinuidade do produto cartão de crédito. As faturas com valores em aberto seguem até o final do contrato. Agradecemos a parceria e compreensão. Em caso de dúvidas, acesse nosso site e/ou nossos canais de atendimento.

Encargos de Financiamento	
Contratuais máximos para Financiamentos	2,55% am ou 35,27% aa
CET para saldo financiado:	46,39% aa
Encargos de saque à vista:	2,55% am
CET Saque à vista:	3,27% am ou 46,06% aa
Juros de mora:	1,00% am
IOF de financiamento:	0,0082% ao dia + adicional de 0,38%
Encargos em caso de pagamento mínimo:	R\$ 82,79

Dúvidas sobre o Pagamento Mínimo? Consulte as condições no Contrato no site: www.cetelem.com.br.

O fechamento da sua próxima fatura será no dia 20/04/2024. Compras e pagamentos realizados após esta data estarão disponíveis na fatura subsequente.

Saldo Extrato Anterior		R\$ 3.411,19 D
Lançamentos do período		
Cartão: 5340 04XX XXXX 3574 - SR FRANCISCO PEREIRA PALACIO FILHO		
DATA	DEMONSTRATIVO DA FATURA	VALOR
21/02/2024	PGTO MINIMO DESCONTO BENEFICIO	181,92 C
20/03/2024	ENCARGOS DE FINANCIAMENTO	85,12 D
20/03/2024	IOF - S/FINANCIAMENTO ROTATIVO	8,20 D

D = Débito C = Crédito

Fale conosco!



App Cetelem
Disponível iOS e Android



Cetelem Online
www.cetelem.com.br



WhatsApp
0800 704 1166

A Cetelem tem algo importante para te contar:

O Banco BNP Paribas incorporou as operações do Cetelem. Mas fique tranquilo, nada muda entre nós e continuaremos com nossas operações e canais de atendimento para atendê-lo.

Para saber mais, acesse o nosso site.



Verifique se você tem valores a serem restituídos.

Acesse o site do **Banco Central** valoresareceber.bcb.gov.br e consulte agora mesmo.

Caso prefira, ligue para **0800 286 8877** para informações.



SUA FATURA DIGITAL CHEGOU!



9126541

Titular: **SR FRANCISCO PEREIRA PALACIO FILHO**
 Cartão: **5340 04XX XXXX 3574**
 Vencimento: **05/05/2024**



Fechamento da próxima fatura: 20/05/2024
 Sua melhor data para compras é 21/05/2024

A) Total da Fatura		B) Pagamento Mínimo a ser Descontado no benefício		C) Saldo Devedor
R\$ 3.228,47	=	R\$ 181,92	+	R\$ 3.046,55

A) Total da Fatura: É o valor total dos lançamentos da sua fatura, incluindo compras e eventuais saques, até a data do fechamento.

B) Pagamento mínimo: Corresponde a um percentual do valor total da fatura e será descontado diretamente no seu benefício¹, na próxima folha de pagamento.

C) Saldo Devedor: Corresponde a diferença entre o Total da Fatura e o Pagamento Mínimo, que deverá ser pago até o vencimento. Caso queira, é possível quitar ou liquidar um valor parcial do saldo através do pagamento do boleto abaixo.

Importante:

Após aprovação do Banco Central do Brasil, o Banco Cetelem foi incorporado pelo Banco BNP Paribas. Mas fique tranquilo, essa mudança não afetará o seu contrato e nem a relação com nossos clientes. Nossos Canais de Atendimento continuam os mesmos.



App Cetelem: vantagens na palma da sua mão.

Com ele, você tem acesso às informações de 2ª via da fatura, validador de boletos e muito mais.



Acesse o **App Cetelem**, digite seu CPF e confirme seu celular;



Crie uma senha;



Digite o código enviado no seu celular e pronto.

Agora é só aproveitar o acesso ao seu App Cetelem!

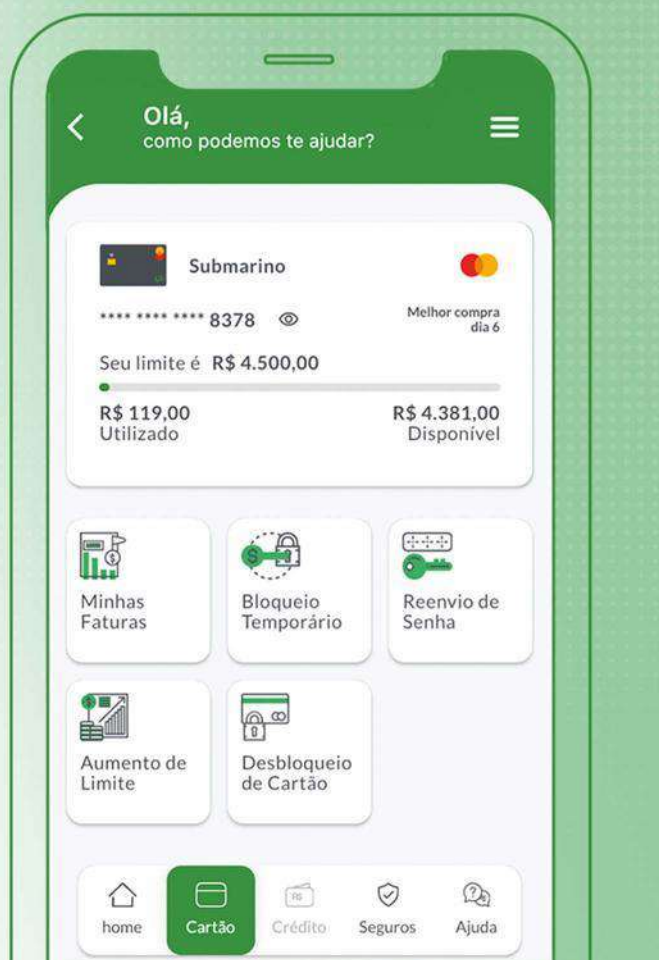

44392101981100

Bradesco | 237-2 | 23792.37205 90361.106181 75003.817204 9 0000000000000

Local de Pagamento PAGÁVEL EM QUALQUER BANCO. PREFERENCIALMENTE, UTILIZE O SERVIÇO DDA DO SEU BANCO. É SIMPLES, RÁPIDO E SEGURO.				Vencimento 05/05/2024	
Nome do Beneficiário/CNPJ/CPF BANCO BNP PARIBAS BRASIL S.A. - CNPJ: 01.522.368/0001-82 Av. Presidente Juscelino Kubitschek, nº 1.909, Conj 91-101-111 - VI. Nova Conceição - São Paulo/SP - CEP 04543-011				Agência / Código do Beneficiário 23728/0381721	
Data do Documento 05/05/2024	Nº do Documento 3611061875	Espécie Doc. 31	Aceite CARTÃO	Data Processamento 20/04/2024	Nosso Número 09/03611061875-9
Uso do Banco	CIP	Carteira 009	Espécie Moeda R\$	Quantidade de Moeda	xValor
Instruções (Texto de responsabilidade de beneficiário) NÃO RECEBER VALOR INFERIOR A R\$ *****0,00 NÃO RECEBER VALOR SUPERIOR A R\$ *****3.046,55 CUSTO DE MANUTENÇÃO - R\$ 0,00 OS ENCARGOS REFERENTES AO ATRASO DO PAGAMENTO SERÃO DEBITADOS NA SUA PRÓXIMA FATURA.					(-) Valor do Documento
					(-) Desconto / Abatimento
					(+) Juros / Multa
					(=) Valor Cobrado

Nome do Pagador/CPF/CNPJ

SR FRANCISCO PEREIRA PALACIO FILHO - CPF: 042.872.403-59
RUA VINTE E UM DE ABRIL20 AP ALTOS BOA VISTA
61901-590 - MARACANAU - CE

Sacador/Avalista

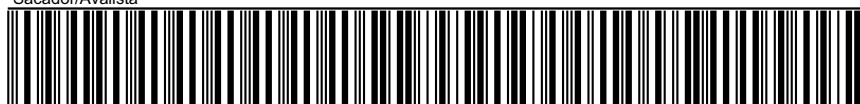

Autenticação Mecânica
Ficha de Compensação

Linha de Crédito

Limite do Cartão:	0,00
Disponível para Compras:	0,00

Comunicamos a descontinuidade do produto cartão de crédito. As faturas com valores em aberto seguem até o final do contrato. Agradecemos a parceria e compreensão. Em caso de dúvidas, acesse nosso site e/ou nossos canais de atendimento.

Encargos de Financiamento

Contratuais máximos para Financiamentos	2,55% am ou 35,27% aa
CET para saldo financiado:	46,36% aa
Encargos de saque à vista:	2,55% am
CET Saque à vista:	3,17% am ou 46,18% aa
Juros de mora:	1,00% am
IOF de financiamento:	0,0082% ao dia + adicional de 0,38%
Encargos em caso de pagamento mínimo:	R\$ 77,69

Dúvidas sobre o Pagamento Mínimo? Consulte as condições no Contrato no site: www.cetelem.com.br.

O fechamento da sua próxima fatura será no dia 20/05/2024. Compras e pagamentos realizados após esta data estarão disponíveis na fatura subsequente.

Saldo Extrato Anterior		R\$ 3.322,59 D
Lançamentos do período		
Cartão: 5340 04XX XXXX 3574 - SR FRANCISCO PEREIRA PALACIO FILHO 		
DATA	DEMONSTRATIVO DA FATURA	VALOR
21/03/2024	PGTO MINIMO DESCONTO BENEFICIO	181,92 C
20/04/2024	ENCARGOS DE FINANCIAMENTO	80,08 D
20/04/2024	IOF - S/FINANCIAMENTO ROTATIVO	7,72 D

D = Débito C = Crédito

Fale conosco!



App Cetelem
Disponível iOS e Android



Cetelem Online
www.cetelem.com.br



WhatsApp
0800 704 1166

Declaração de Quitação Anual de Débito

O Banco BNP Paribas – Produtos Cetelem declara que as faturas com vencimento do ano de **2023** estão quitadas. Esta declaração substitui os comprovantes de pagamento das faturas do ano de **2023** e dos anos anteriores.

Não são considerados quitados por esta declaração saldos remanescentes de crédito rotativo, parcelas não vencidas referentes a compras parceladas, transações em discussão, bem como dívidas de outros produtos financeiros relacionados ao cartão de crédito.

Esta declaração abrange produtos ou serviços prestados por terceiros, cuja cobrança seja efetuada por intermédio do cartão de crédito, como, por exemplo, assinaturas de jornais e revistas.

Esta declaração visa atender ao disposto na **Lei 12.007, de 29 de Julho de 2009**.

**Em caso de dúvidas acesse www.Cetelem.com.br
e confira nossos canais digitais!**

A Cetelem tem algo importante para te contar:

O Banco BNP Paribas incorporou as operações do Cetelem. Mas fique tranquilo, nada muda entre nós e continuaremos com nossas operações e canais de atendimento para atendê-lo.

Para saber mais, acesse o nosso site.



Verifique se você tem valores a serem restituídos.

Acesse o site do **Banco Central** valoresareceber.bcb.gov.br e consulte agora mesmo.

Caso prefira, ligue para **0800 286 8877** para informações.



SUA FATURA DIGITAL CHEGOU!



9126541

Titular: **SR FRANCISCO PEREIRA PALACIO FILHO**
 Cartão: **5340 04XX XXXX 3574**
 Vencimento: **05/06/2024**



Fechamento da próxima fatura: 20/06/2024
 Sua melhor data para compras é 21/06/2024

A) Total da Fatura		B) Pagamento Mínimo a ser Descontado no benefício		C) Saldo Devedor
R\$ 3.132,71	=	R\$ 181,92	+	R\$ 2.950,79

A) Total da Fatura: É o valor total dos lançamentos da sua fatura, incluindo compras e eventuais saques, até a data do fechamento.

B) Pagamento mínimo: Corresponde a um percentual do valor total da fatura e será descontado diretamente no seu benefício¹, na próxima folha de pagamento.

C) Saldo Devedor: Corresponde a diferença entre o Total da Fatura e o Pagamento Mínimo, que deverá ser pago até o vencimento. Caso queira, é possível quitar ou liquidar um valor parcial do saldo através do pagamento do boleto abaixo.

Importante:

Após aprovação do Banco Central do Brasil, o Banco Cetelem foi incorporado pelo Banco BNP Paribas. Mas fique tranquilo, essa mudança não afetará o seu contrato e nem a relação com nossos clientes. Nossos Canais de Atendimento continuam os mesmos.



App Cetelem: vantagens na palma da sua mão.

Com ele, você tem acesso às informações de 2ª via da fatura, validador de boletos e muito mais.



Acesse o **App Cetelem**, digite seu CPF e confirme seu celular;



Crie uma senha;



Digite o código enviado no seu celular e pronto.

Agora é só aproveitar o acesso ao seu App Cetelem!

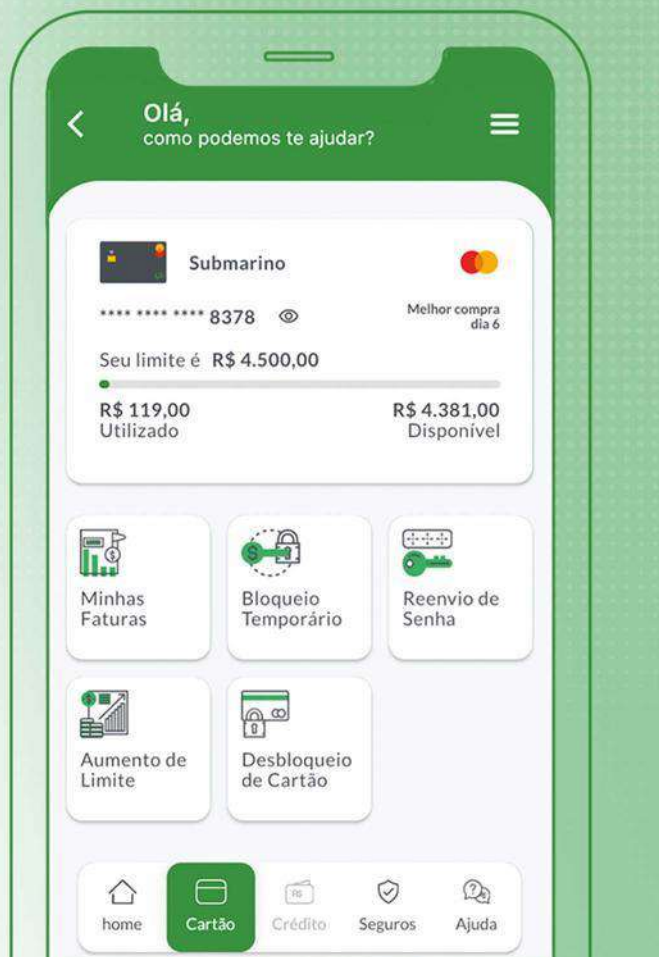

44392101981100

Bradesco | 237-2 | 23792.37205 90364.105867 29003.817201 1 0000000000000

Local de Pagamento PAGÁVEL EM QUALQUER BANCO. PREFERENCIALMENTE, UTILIZE O SERVIÇO DDA DO SEU BANCO. É SIMPLES, RÁPIDO E SEGURO.				Vencimento 05/06/2024	
Nome do Beneficiário/CNPJ/CPF BANCO BNP PARIBAS BRASIL S.A. - CNPJ: 01.522.368/0001-82 Av. Presidente Juscelino Kubitschek, nº 1.909, Conj 91-101-111 - VI. Nova Conceição - São Paulo/SP - CEP 04543-011				Agência / Código do Beneficiário 23728/0381721	
Data do Documento 05/06/2024	Nº do Documento 3641058629	Espécie Doc. 31	Aceite CARTÃO	Data Processamento 20/05/2024	Nosso Número 09/03641058629-8
Uso do Banco	CIP	Carteira 009	Espécie Moeda R\$	Quantidade de Moeda	xValor
Instruções (Texto de responsabilidade de beneficiário) NÃO RECEBER VALOR INFERIOR A R\$ *****0,00 NÃO RECEBER VALOR SUPERIOR A R\$ *****2.950,79 CUSTO DE MANUTENÇÃO - R\$ 0,00 OS ENCARGOS REFERENTES AO ATRASO DO PAGAMENTO SERÃO DEBITADOS NA SUA PRÓXIMA FATURA.					(-) Valor do Documento
					(-) Desconto / Abatimento
					(+) Juros / Multa
					(=) Valor Cobrado

Nome do Pagador/CPF/CNPJ

SR FRANCISCO PEREIRA PALACIO FILHO - CPF: 042.872.403-59
RUA VINTE E UM DE ABRIL20 AP ALTOS BOA VISTA
61901-590 - MARACANAU - CE

Sacador/Avalista

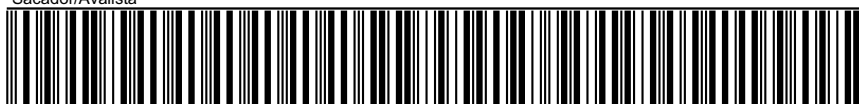

Autenticação Mecânica
Ficha de Compensação

Linha de Crédito

Limite do Cartão:	0,00
Disponível para Compras:	0,00

Comunicamos a descontinuidade do produto cartão de crédito. As faturas com valores em aberto seguem até o final do contrato. Agradecemos a parceria e compreensão. Em caso de dúvidas, acesse nosso site e/ou nossos canais de atendimento.

Encargos de Financiamento

Contratuais máximos para Financiamentos	2,49% am ou 34,33% aa
CET para saldo financiado:	45,40% aa
Encargos de saque à vista:	2,49% am
CET Saque à vista:	3,20% am ou 44,90% aa
Juros de mora:	1,00% am
IOF de financiamento:	0,0082% ao dia + adicional de 0,38%
Encargos em caso de pagamento mínimo:	R\$ 75,96

Dúvidas sobre o Pagamento Mínimo? Consulte as condições no Contrato no site: www.cetelem.com.br.

O fechamento da sua próxima fatura será no dia 20/06/2024. Compras e pagamentos realizados após esta data estarão disponíveis na fatura subsequente.

Saldo Extrato Anterior		R\$ 3.228,47 D
Lançamentos do período		
Cartão: 5340 04XX XXXX 3574 - SR FRANCISCO PEREIRA PALACIO FILHO		
DATA	DEMONSTRATIVO DA FATURA	VALOR
21/04/2024	PGTO MINIMO DESCONTO BENEFICIO	181,92 C
20/05/2024	ENCARGOS DE FINANCIAMENTO	78,42 D
20/05/2024	IOF - S/FINANCIAMENTO ROTATIVO	7,74 D

D = Débito C = Crédito

Fale conosco!



App Cetelem
Disponível iOS e Android



Cetelem Online
www.cetelem.com.br



WhatsApp
0800 704 1166

Declaração de Quitação Anual de Débito

O Banco BNP Paribas – Produtos Cetelem declara que as faturas com vencimento do ano de **2023** estão quitadas. Esta declaração substitui os comprovantes de pagamento das faturas do ano de **2023** e dos anos anteriores.

Não são considerados quitados por esta declaração saldos remanescentes de crédito rotativo, parcelas não vencidas referentes a compras parceladas, transações em discussão, bem como dívidas de outros produtos financeiros relacionados ao cartão de crédito.

Esta declaração abrange produtos ou serviços prestados por terceiros, cuja cobrança seja efetuada por intermédio do cartão de crédito, como, por exemplo, assinaturas de jornais e revistas.

Esta declaração visa atender ao disposto na **Lei 12.007, de 29 de Julho de 2009**.

**Em caso de dúvidas acesse www.Cetelem.com.br
e confira nossos canais digitais!**

A Cetelem tem algo importante para te contar:

O Banco BNP Paribas incorporou as operações do Cetelem. Mas fique tranquilo, nada muda entre nós e continuaremos com nossas operações e canais de atendimento para atendê-lo.

Para saber mais, acesse o nosso site.



Verifique se você tem valores a serem restituídos.

Acesse o site do **Banco Central** valoresareceber.bcb.gov.br e consulte agora mesmo.

Caso prefira, ligue para **0800 286 8877** para informações.



SUA FATURA DIGITAL CHEGOU!



9126541

Titular: **SR FRANCISCO PEREIRA PALACIO FILHO**
 Cartão: **5340 04XX XXXX 3574**
 Vencimento: **05/07/2024**



Fechamento da próxima fatura: 20/07/2024
 Sua melhor data para compras é 21/07/2024

A) Total da Fatura		B) Pagamento Mínimo a ser Descontado no benefício		C) Saldo Devedor
R\$ 3.030,62	=	R\$ 181,92	+	R\$ 2.848,70

A) Total da Fatura: É o valor total dos lançamentos da sua fatura, incluindo compras e eventuais saques, até a data do fechamento.

B) Pagamento mínimo: Corresponde a um percentual do valor total da fatura e será descontado diretamente no seu benefício¹, na próxima folha de pagamento.

C) Saldo Devedor: Corresponde a diferença entre o Total da Fatura e o Pagamento Mínimo, que deverá ser pago até o vencimento. Caso queira, é possível quitar ou amortizar um valor parcial (entre o valor do pagamento mínimo e o valor total) do saldo através do pagamento do boleto abaixo.

Importante:

Comunicamos a descontinuidade do produto cartão de crédito. Com isso, informamos que o seu cartão está permanentemente bloqueado para uso, bem como não disponibilizaremos limite de crédito para compras, saques ou outras operações. Reforçamos que as faturas com valores em aberto seguirão normalmente até o final do contrato, havendo incidência de juros e encargos financeiros devidos e aplicáveis em caso de atraso ou não quitação da dívida. Prezamos sempre pela clareza e bom relacionamento com nossos clientes, sem qualquer prejuízo. Agradecemos a parceria e compreensão. Em caso de dúvidas acesse nosso site e/ou canais de atendimento.



App Cetelem: vantagens na palma da sua mão.

Com ele, você tem acesso às informações de 2ª via da fatura, validador de boletos e muito mais.



Acesse o **App Cetelem**, digite seu CPF e confirme seu celular;



Crie uma senha;



Digite o código enviado no seu celular e pronto.

Agora é só aproveitar o acesso ao seu App Cetelem!

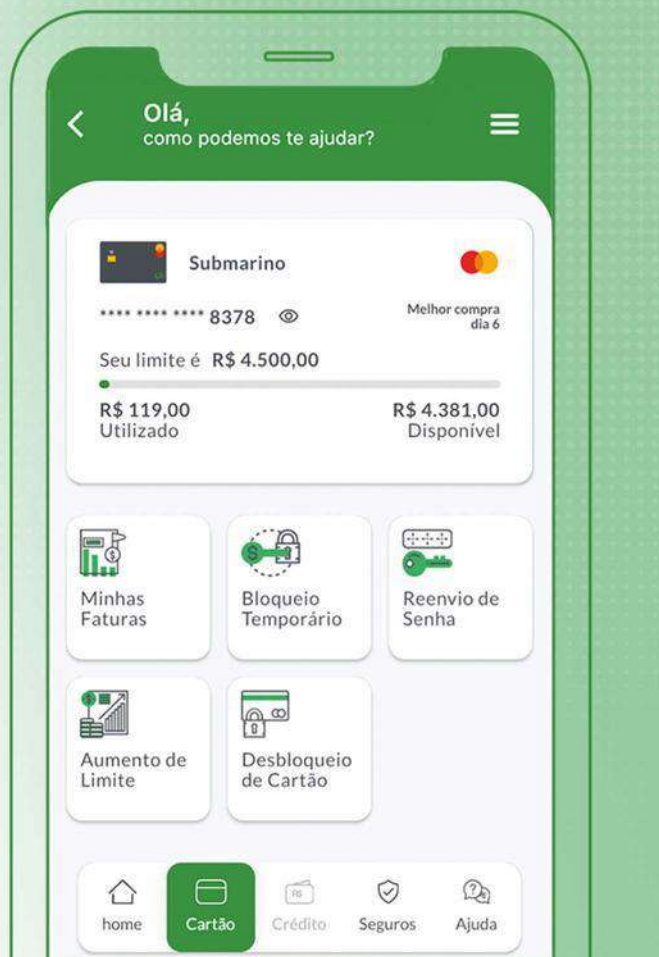

44392101981100

Bradesco | 237-2 | 23792.37205 90567.205563 85003.817203 9 0000000000000

Local de Pagamento PAGÁVEL EM QUALQUER BANCO. PREFERENCIALMENTE, UTILIZE O SERVIÇO DDA DO SEU BANCO. É SIMPLES, RÁPIDO E SEGURO.				Vencimento 05/07/2024	
Nome do Beneficiário/CNPJ/CPF BANCO BNP PARIBAS BRASIL S.A. - CNPJ: 01.522.368/0001-82 Av. Presidente Juscelino Kubitschek, nº 1.909, Conj 91-101-111 - VI. Nova Conceição - São Paulo/SP - CEP 04543-011				Agência / Código do Beneficiário 23728/0381721	
Data do Documento 05/07/2024	Nº do Documento 5672055685	Espécie Doc. 31	Aceite CARTÃO	Data Processamento 20/06/2024	Nosso Número 09/05672055685-3
Uso do Banco	CIP	Carteira 009	Espécie Moeda R\$	Quantidade de Moeda	xValor
Instruções (Texto de responsabilidade de beneficiário) NÃO RECEBER VALOR INFERIOR A R\$ *****0,00 NÃO RECEBER VALOR SUPERIOR A R\$ *****2.848,70 CUSTO DE MANUTENÇÃO - R\$ 0,00 OS ENCARGOS REFERENTES AO ATRASO DO PAGAMENTO SERÃO DEBITADOS NA SUA PRÓXIMA FATURA.					(-) Valor do Documento
					(-) Desconto / Abatimento
					(+) Juros / Multa
					(=) Valor Cobrado

Nome do Pagador/CPF/CNPJ

SR FRANCISCO PEREIRA PALACIO FILHO - CPF: 042.872.403-59
RUA VINTE E UM DE ABRIL20 AP ALTOS BOA VISTA
61901-590 - MARACANAU - CE

Sacador/Avalista

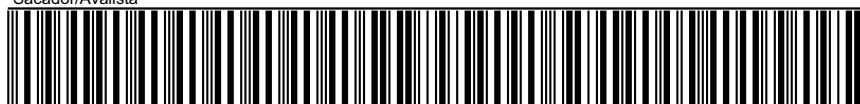

Autenticação Mecânica
Ficha de Compensação

Linha de Crédito	
Limite do Cartão:	0,00
Disponível para Compras:	0,00

Encargos de Financiamento	
Contratuais máximos para Financiamentos	2,46% am ou 33,86% aa
CET para saldo financiado:	44,81% aa
Encargos de saque à vista:	2,46% am
CET Saque à vista:	3,08% am ou 44,64% aa
Juros de mora:	1,00% am
IOF de financiamento:	0,0082% ao dia + adicional de 0,38%
Encargos em caso de pagamento mínimo:	R\$ 70,08

Atenção:

- 1 Havendo atraso no período serão cobrados na próxima fatura, multa, juros de mora e juros remuneratórios por dia de atraso.
- 2 O valor mínimo da fatura será descontado do seu benefício. Sobre a diferença incidirão os encargos de financiamento acima, considerando o período de 30 dias.
- 3 Consulte as condições sobre o pagamento mínimo no contrato disponível no site www.cetelem.com.br

O fechamento da sua próxima fatura será no dia 20/07/2024. Pagamentos realizados após esta data estarão disponíveis na fatura subsequente.

Saldo Extrato Anterior		R\$ 3.132,71 D
Lançamentos do período		
Cartão: 5340 04XX XXXX 3574 - SR FRANCISCO PEREIRA PALACIO FILHO 		
DATA	DEMONSTRATIVO DA FATURA	VALOR
21/05/2024	PGTO MINIMO DESCONTO BENEFICIO	181,92 C
20/06/2024	ENCARGOS DE FINANCIAMENTO	72,58 D
20/06/2024	IOF - S/FINANCIAMENTO ROTATIVO	7,25 D

D = Débito C = Crédito

Fale conosco!



App Cetelem
Disponível iOS e Android



Cetelem Online
www.cetelem.com.br



WhatsApp
0800 704 1166

Declaração de Quitação Anual de Débito

O Banco BNP Paribas – Produtos Cetelem declara que as faturas com vencimento do ano de **2023** estão quitadas. Esta declaração substitui os comprovantes de pagamento das faturas do ano de **2023** e dos anos anteriores.

Não são considerados quitados por esta declaração saldos remanescentes de crédito rotativo, parcelas não vencidas referentes a compras parceladas, transações em discussão, bem como dívidas de outros produtos financeiros relacionados ao cartão de crédito.

Esta declaração abrange produtos ou serviços prestados por terceiros, cuja cobrança seja efetuada por intermédio do cartão de crédito, como, por exemplo, assinaturas de jornais e revistas.

Esta declaração visa atender ao disposto na **Lei 12.007, de 29 de Julho de 2009**.

**Em caso de dúvidas acesse www.Cetelem.com.br
e confira nossos canais digitais!**

A Cetelem tem algo importante para te contar:

O Banco BNP Paribas incorporou as operações do Cetelem. Mas fique tranquilo, nada muda entre nós e continuaremos com nossas operações e canais de atendimento para atendê-lo.

Para saber mais, acesse o nosso site.



Verifique se você tem valores a serem restituídos.

Acesse o site do **Banco Central** valoresareceber.bcb.gov.br e consulte agora mesmo.

Caso prefira, ligue para **0800 286 8877** para informações.



SUA FATURA DIGITAL CHEGOU!



9126541

Titular: **SR FRANCISCO PEREIRA PALACIO FILHO**
 Cartão: **5340 04XX XXXX 3574**
 Vencimento: **05/08/2024**



Fechamento da próxima fatura: 20/08/2024
 Sua melhor data para compras é 21/08/2024

A) Total da Fatura		B) Pagamento Mínimo a ser Descontado no benefício		C) Saldo Devedor
R\$ 2.928,38	=	R\$ 181,92	+	R\$ 2.746,46

A) Total da Fatura: É o valor total dos lançamentos da sua fatura, incluindo compras e eventuais saques, até a data do fechamento.

B) Pagamento mínimo: Corresponde a um percentual do valor total da fatura e será descontado diretamente no seu benefício¹, na próxima folha de pagamento.

C) Saldo Devedor: Corresponde a diferença entre o Total da Fatura e o Pagamento Mínimo, que deverá ser pago até o vencimento. Caso queira, é possível quitar ou amortizar um valor parcial (entre o valor do pagamento mínimo e o valor total) do saldo através do pagamento do boleto abaixo.

Importante:

Comunicamos a descontinuidade do produto cartão de crédito. Com isso, informamos que o seu cartão está permanentemente bloqueado para uso, bem como não disponibilizaremos limite de crédito para compras, saques ou outras operações. Reforçamos que as faturas com valores em aberto seguirão normalmente até o final do contrato, havendo incidência de juros e encargos financeiros devidos e aplicáveis em caso de atraso ou não quitação da dívida. Prezamos sempre pela clareza e bom relacionamento com nossos clientes, sem qualquer prejuízo. Agradecemos a parceria e compreensão. Em caso de dúvidas acesse nosso site e/ou canais de atendimento.



App Cetelem: vantagens na palma da sua mão.

Com ele, você tem acesso às informações de 2ª via da fatura, validador de boletos e muito mais.



Acesse o **App Cetelem**, digite seu CPF e confirme seu celular;



Crie uma senha;



Digite o código enviado no seu celular e pronto.

Agora é só aproveitar o acesso ao seu App Cetelem!

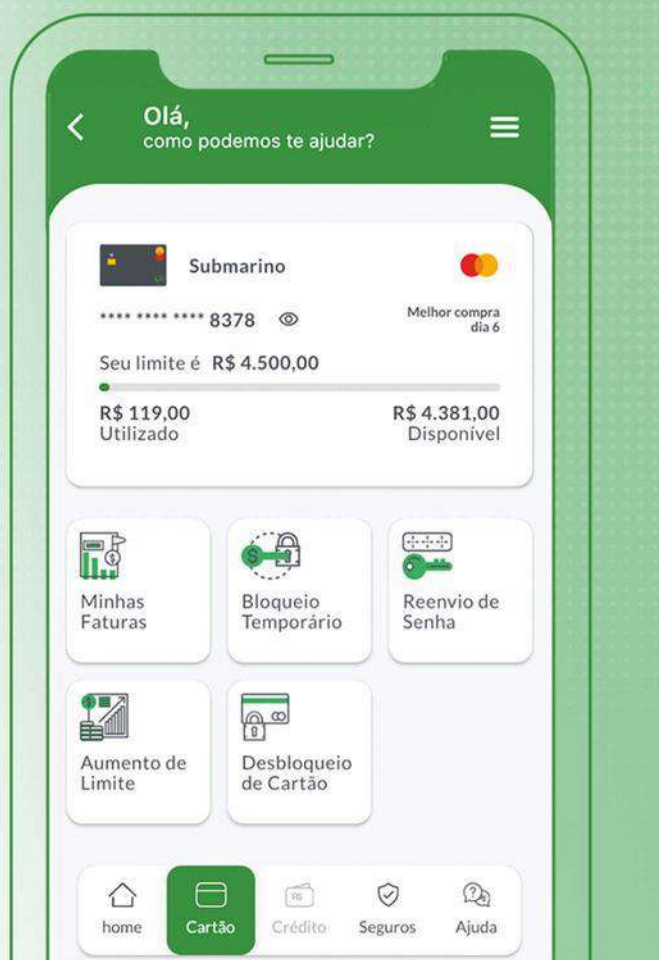

44392101981100

Bradesco | 237-2 | 23792.37205 90570.205493 77003.817200 7 0000000000000

Local de Pagamento PAGÁVEL EM QUALQUER BANCO. PREFERENCIALMENTE, UTILIZE O SERVIÇO DDA DO SEU BANCO. É SIMPLES, RÁPIDO E SEGURO.					Vencimento	05/08/2024
Nome do Beneficiário/CNPJ/CPF BANCO BNP PARIBAS BRASIL S.A. - CNPJ: 01.522.368/0001-82 Av. Presidente Juscelino Kubitschek, nº 1.909, Conj 91-101-111 - VI. Nova Conceição - São Paulo/SP - CEP 04543-011					Agência / Código do Beneficiário 23728/0381721	
Data do Documento 05/08/2024	Nº do Documento 5702054977	Espécie Doc. 31	Aceite CARTÃO	Data Processamento 20/07/2024	Nosso Número 09/05702054977-1	
Uso do Banco	CIP	Carteira 009	Espécie Moeda R\$	Quantidade de Moeda	xValor	(=) Valor do Documento
Instruções (Texto de responsabilidade de beneficiário) NÃO RECEBER VALOR INFERIOR A R\$ *****0,00 NÃO RECEBER VALOR SUPERIOR A R\$ *****2.746,46 CUSTO DE MANUTENÇÃO - R\$ 0,00 OS ENCARGOS REFERENTES AO ATRASO DO PAGAMENTO SERÃO DEBITADOS NA SUA PRÓXIMA FATURA.					(-) Desconto / Abatimento	
					(+) Juros / Multa	
					(-) Valor Cobrado	

Nome do Pagador/CPF/CNPJ

SR FRANCISCO PEREIRA PALACIO FILHO - CPF: 042.872.403-59
RUA VINTE E UM DE ABRIL20 AP ALTOS BOA VISTA
61901-590 - MARACANAU - CE

Sacador/Avalista

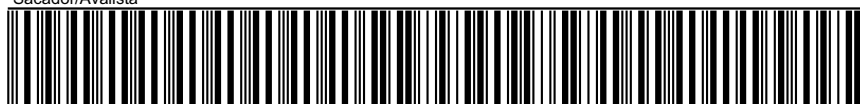

Autenticação Mecânica
Ficha de Compensação

Linha de Crédito

Limite do Cartão:	0,00
Disponível para Compras:	0,00

Encargos de Financiamento

Contratuais máximos para Financiamentos	2,46% am ou 33,86% aa
CET para saldo financiado:	44,90% aa
Encargos de saque à vista:	2,46% am
CET Saque à vista:	3,17% am ou 44,40% aa
Juros de mora:	1,00% am
IOF de financiamento:	0,0082% ao dia + adicional de 0,38%
Encargos em caso de pagamento mínimo:	R\$ 69,84

Atenção:

- 1 Havendo atraso no período serão cobrados na próxima fatura, multa, juros de mora e juros remuneratórios por dia de atraso.
- 2 O valor mínimo da fatura será descontado do seu benefício. Sobre a diferença incidirão os encargos de financiamento acima, considerando o período de 30 dias.
- 3 Consulte as condições sobre o pagamento mínimo no contrato disponível no site www.cetelem.com.br

O fechamento da sua próxima fatura será no dia 20/08/2024. Pagamentos realizados após esta data estarão disponíveis na fatura subsequente.

Saldo Extrato Anterior		R\$ 3.030,62 D
Lançamentos do período		
Cartão: 5340 04XX XXXX 3574 - SR FRANCISCO PEREIRA PALACIO FILHO 		
DATA	DEMONSTRATIVO DA FATURA	VALOR
21/06/2024	PGTO MINIMO DESCONTO BENEFICIO	181,92 C
20/07/2024	ENCARGOS DE FINANCIAMENTO	72,44 D
20/07/2024	IOF - S/FINANCIAMENTO ROTATIVO	7,24 D

D = Débito C = Crédito

Fale conosco!



App Cetelem
Disponível iOS e Android



Cetelem Online
www.cetelem.com.br



WhatsApp
0800 704 1166

Declaração de Quitação Anual de Débito

O Banco BNP Paribas – Produtos Cetelem declara que as faturas com vencimento do ano de **2023** estão quitadas. Esta declaração substitui os comprovantes de pagamento das faturas do ano de **2023** e dos anos anteriores.

Não são considerados quitados por esta declaração saldos remanescentes de crédito rotativo, parcelas não vencidas referentes a compras parceladas, transações em discussão, bem como dívidas de outros produtos financeiros relacionados ao cartão de crédito.

Esta declaração abrange produtos ou serviços prestados por terceiros, cuja cobrança seja efetuada por intermédio do cartão de crédito, como, por exemplo, assinaturas de jornais e revistas.

Esta declaração visa atender ao disposto na **Lei 12.007, de 29 de Julho de 2009**.

**Em caso de dúvidas acesse www.Cetelem.com.br
e confira nossos canais digitais!**

A Cetelem tem algo importante para te contar:

O Banco BNP Paribas incorporou as operações do Cetelem. Mas fique tranquilo, nada muda entre nós e continuaremos com nossas operações e canais de atendimento para atendê-lo.

Para saber mais, acesse o nosso site.



Verifique se você tem valores a serem restituídos.

Acesse o site do **Banco Central** valoresareceber.bcb.gov.br e consulte agora mesmo.

Caso prefira, ligue para **0800 286 8877** para informações.



SUA FATURA DIGITAL CHEGOU!



9126541

Titular: **SR FRANCISCO PEREIRA PALACIO FILHO**
 Cartão: **5340 04XX XXXX 3574**
 Vencimento: **05/09/2024**



Fechamento da próxima fatura: 20/09/2024
 Sua melhor data para compras é 21/09/2024

A) Total da Fatura		B) Pagamento Mínimo a ser Descontado no benefício		C) Saldo Devedor
R\$ 2.823,28	=	R\$ 181,92	+	R\$ 2.641,36

A) Total da Fatura: É o valor total dos lançamentos da sua fatura, incluindo compras e eventuais saques, até a data do fechamento.

B) Pagamento mínimo: Corresponde a um percentual do valor total da fatura e será descontado diretamente no seu benefício¹, na próxima folha de pagamento.

C) Saldo Devedor: Corresponde a diferença entre o Total da Fatura e o Pagamento Mínimo, que deverá ser pago até o vencimento. Caso queira, é possível quitar ou amortizar um valor parcial (entre o valor do pagamento mínimo e o valor total) do saldo através do pagamento do boleto abaixo.

Importante:

Comunicamos a descontinuidade do produto cartão de crédito. Com isso, informamos que o seu cartão está permanentemente bloqueado para uso, bem como não disponibilizaremos limite de crédito para compras, saques ou outras operações. Reforçamos que as faturas com valores em aberto seguirão normalmente até o final do contrato, havendo incidência de juros e encargos financeiros devidos e aplicáveis em caso de atraso ou não quitação da dívida. Prezamos sempre pela clareza e bom relacionamento com nossos clientes, sem qualquer prejuízo. Agradecemos a parceria e compreensão. Em caso de dúvidas acesse nosso site e/ou canais de atendimento.



App Cetelem: vantagens na palma da sua mão.

Com ele, você tem acesso às informações de 2ª via da fatura, validador de boletos e muito mais.



Acesse o **App Cetelem**, digite seu CPF e confirme seu celular;



Crie uma senha;



Digite o código enviado no seu celular e pronto.

Agora é só aproveitar o acesso ao seu App Cetelem!

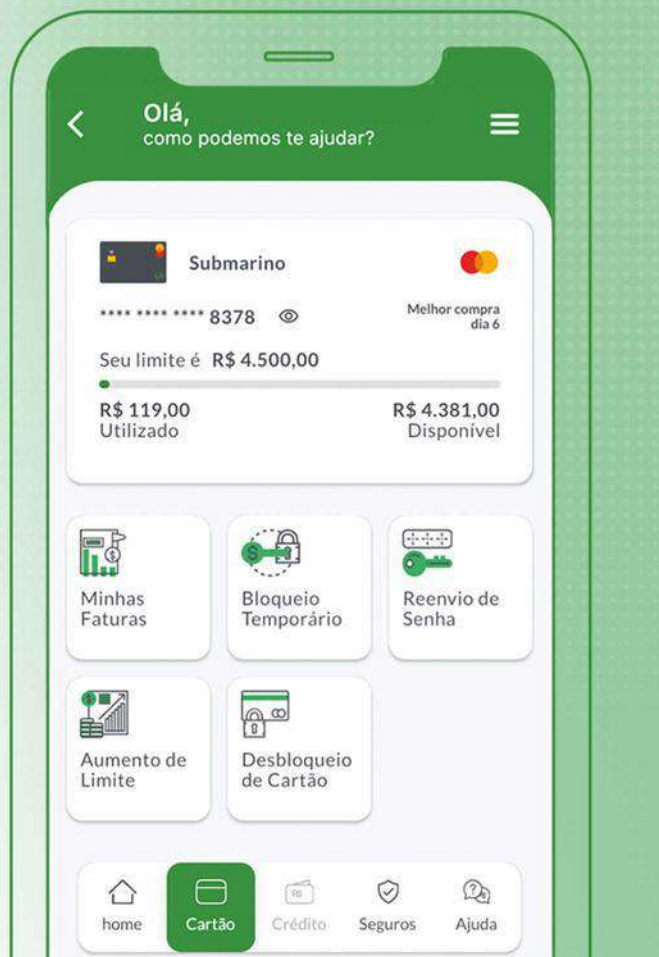

44392101981100

Bradesco | 237-2 | 23792.37205 90573.305084 26003.817207 2 0000000000000

Local de Pagamento PAGÁVEL EM QUALQUER BANCO. PREFERENCIALMENTE, UTILIZE O SERVIÇO DDA DO SEU BANCO. É SIMPLES, RÁPIDO E SEGURO.				Vencimento 05/09/2024	
Nome do Beneficiário/CNPJ/CPF BANCO BNP PARIBAS BRASIL S.A. - CNPJ: 01.522.368/0001-82 Av. Presidente Juscelino Kubitschek, nº 1.909, Conj 91-101-111 - VI. Nova Conceição - São Paulo/SP - CEP 04543-011				Agência / Código do Beneficiário 23728/0381721	
Data do Documento 05/09/2024	Nº do Documento 5733050826	Espécie Doc. 31	Aceite CARTÃO	Data Processamento 20/08/2024	Nosso Número 09/05733050826-9
Uso do Banco	CIP	Carteira 009	Espécie Moeda R\$	Quantidade de Moeda	xValor
Instruções (Texto de responsabilidade de beneficiário) NÃO RECEBER VALOR INFERIOR A R\$ *****0,00 NÃO RECEBER VALOR SUPERIOR A R\$ *****2.641,36 CUSTO DE MANUTENÇÃO - R\$ 0,00 OS ENCARGOS REFERENTES AO ATRASO DO PAGAMENTO SERÃO DEBITADOS NA SUA PRÓXIMA FATURA.					(-) Valor do Documento
					(-) Desconto / Abatimento
					(+) Juros / Multa
					(=) Valor Cobrado

Nome do Pagador/CPF/CNPJ

SR FRANCISCO PEREIRA PALACIO FILHO - CPF: 042.872.403-59
RUA VINTE E UM DE ABRIL20 AP ALTOS BOA VISTA
61901-590 - MARACANAU - CE

Sacador/Avalista

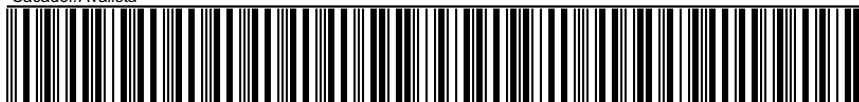

Autenticação Mecânica
Ficha de Compensação

Linha de Crédito	
Limite do Cartão:	0,00
Disponível para Compras:	0,00

Encargos de Financiamento	
Contratuais máximos para Financiamentos	2,46% am ou 33,86% aa
CET para saldo financiado:	44,90% aa
Encargos de saque à vista:	2,46% am
CET Saque à vista:	3,17% am ou 44,40% aa
Juros de mora:	1,00% am
IOF de financiamento:	0,0082% ao dia + adicional de 0,38%
Encargos em caso de pagamento mínimo:	R\$ 67,17

Atenção:

- 1 Havendo atraso no período serão cobrados na próxima fatura, multa, juros de mora e juros remuneratórios por dia de atraso.
- 2 O valor mínimo da fatura será descontado do seu benefício. Sobre a diferença incidirão os encargos de financiamento acima, considerando o período de 30 dias.
- 3 Consulte as condições sobre o pagamento mínimo no contrato disponível no site www.cetelem.com.br

O fechamento da sua próxima fatura será no dia 20/09/2024. Pagamentos realizados após esta data estarão disponíveis na fatura subsequente.

Saldo Extrato Anterior		R\$ 2.928,38 D
Lançamentos do período		
Cartão: 5340 04XX XXXX 3574 - SR FRANCISCO PEREIRA PALACIO FILHO 		
DATA	DEMONSTRATIVO DA FATURA	VALOR
21/07/2024	PGTO MINIMO DESCONTO BENEFICIO	181,92 C
20/08/2024	ENCARGOS DE FINANCIAMENTO	69,84 D
20/08/2024	IOF - S/FINANCIAMENTO ROTATIVO	6,98 D

D = Débito C = Crédito

Fale conosco!



App Cetelem
Disponível iOS e Android



Cetelem Online
www.cetelem.com.br



WhatsApp
0800 704 1166

Declaração de Quitação Anual de Débito

O Banco BNP Paribas – Produtos Cetelem declara que as faturas com vencimento do ano de **2023** estão quitadas. Esta declaração substitui os comprovantes de pagamento das faturas do ano de **2023** e dos anos anteriores.

Não são considerados quitados por esta declaração saldos remanescentes de crédito rotativo, parcelas não vencidas referentes a compras parceladas, transações em discussão, bem como dívidas de outros produtos financeiros relacionados ao cartão de crédito.

Esta declaração abrange produtos ou serviços prestados por terceiros, cuja cobrança seja efetuada por intermédio do cartão de crédito, como, por exemplo, assinaturas de jornais e revistas.

Esta declaração visa atender ao disposto na **Lei 12.007, de 29 de Julho de 2009**.

**Em caso de dúvidas acesse www.Cetelem.com.br
e confira nossos canais digitais!**

A Cetelem tem algo importante para te contar:

O Banco BNP Paribas incorporou as operações do Cetelem. Mas fique tranquilo, nada muda entre nós e continuaremos com nossas operações e canais de atendimento para atendê-lo.

Para saber mais, acesse o nosso site.



Verifique se você tem valores a serem restituídos.

Acesse o site do **Banco Central** valoresareceber.bcb.gov.br e consulte agora mesmo.

Caso prefira, ligue para **0800 286 8877** para informações.



SUA FATURA DIGITAL CHEGOU!



9126541

Titular: **SR FRANCISCO PEREIRA PALACIO FILHO**
 Cartão: **5340 04XX XXXX 3574**
 Vencimento: **05/10/2024**



Fechamento da próxima fatura: 20/10/2024
 Sua melhor data para compras é 21/10/2024

A) Total da Fatura	B) Pagamento Mínimo a ser Descontado no benefício	C) Saldo Devedor
R\$ 2.712,82	R\$ 181,92	R\$ 2.530,90

A) Total da Fatura: É o valor total dos lançamentos da sua fatura, incluindo compras e eventuais saques, até a data do fechamento.

B) Pagamento mínimo: Corresponde a um percentual do valor total da fatura e será descontado diretamente no seu benefício¹, na próxima folha de pagamento.

C) Saldo Devedor: Corresponde a diferença entre o Total da Fatura e o Pagamento Mínimo, que deverá ser pago até o vencimento. Caso queira, é possível quitar ou amortizar um valor parcial (entre o valor do pagamento mínimo e o valor total) do saldo através do pagamento do boleto abaixo.

Importante:

Comunicamos a descontinuidade do produto cartão de crédito. Com isso, informamos que o seu cartão está permanentemente bloqueado para uso, bem como não disponibilizaremos limite de crédito para compras, saques ou outras operações. Reforçamos que as faturas com valores em aberto seguirão normalmente até o final do contrato, havendo incidência de juros e encargos financeiros devidos e aplicáveis em caso de atraso ou não quitação da dívida. Prezamos sempre pela clareza e bom relacionamento com nossos clientes, sem qualquer prejuízo. Agradecemos a parceria e compreensão. Em caso de dúvidas acesse nosso site e/ou canais de atendimento.



App Cetelem: vantagens na palma da sua mão.

Com ele, você tem acesso às informações de 2ª via da fatura, validador de boletos e muito mais.



Acesse o **App Cetelem**, digite seu CPF e confirme seu celular;



Crie uma senha;



Digite o código enviado no seu celular e pronto.

Agora é só aproveitar o acesso ao seu App Cetelem!

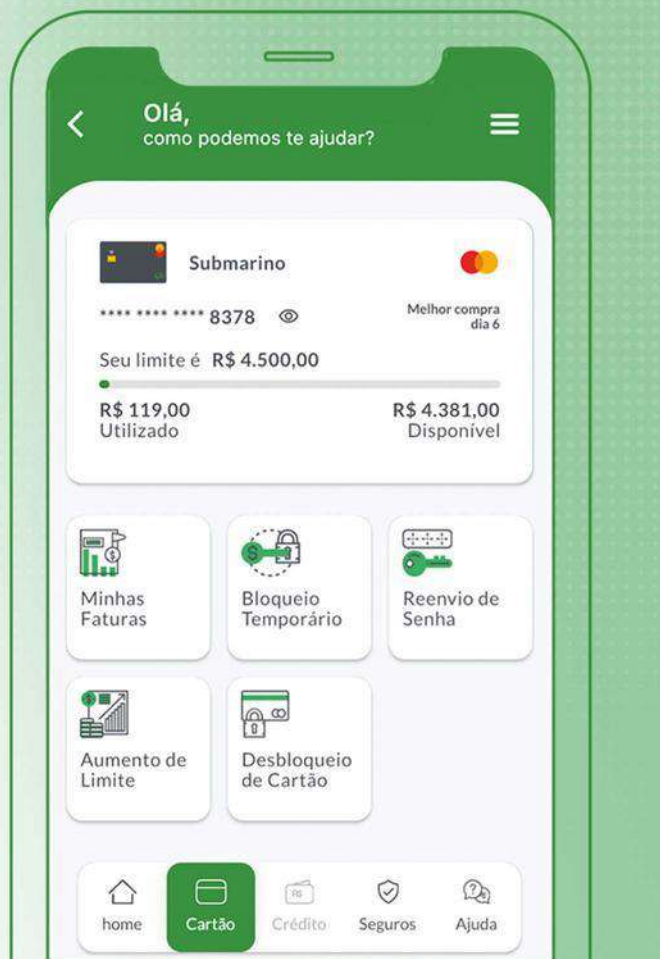

44392101981100

Bradesco | 237-2 | 23792.37205 90576.404868 97003.817208 6 0000000000000

Local de Pagamento PAGÁVEL EM QUALQUER BANCO. PREFERENCIALMENTE, UTILIZE O SERVIÇO DDA DO SEU BANCO. É SIMPLES, RÁPIDO E SEGURO.				Vencimento 05/10/2024	
Nome do Beneficiário/CNPJ/CPF BANCO BNP PARIBAS BRASIL S.A. - CNPJ: 01.522.368/0001-82 Av. Presidente Juscelino Kubitschek, nº 1.909, Conj 91-101-111 - VI. Nova Conceição - São Paulo/SP - CEP 04543-011				Agência / Código do Beneficiário 23728/0381721	
Data do Documento 05/10/2024	Nº do Documento 5764048697	Espécie Doc. 31	Aceite CARTÃO	Data Processamento 20/09/2024	Nosso Número 09/05764048697-4
Uso do Banco	CIP	Carteira 009	Espécie Moeda R\$	Quantidade de Moeda	xValor
Instruções (Texto de responsabilidade de beneficiário) NÃO RECEBER VALOR INFERIOR A R\$ *****0,00 NÃO RECEBER VALOR SUPERIOR A R\$ *****2.530,90 CUSTO DE MANUTENÇÃO - R\$ 0,00 OS ENCARGOS REFERENTES AO ATRASO DO PAGAMENTO SERÃO DEBITADOS NA SUA PRÓXIMA FATURA.					(-) Valor do Documento
					(-) Desconto / Abatimento
					(+) Juros / Multa
					(=) Valor Cobrado

Nome do Pagador/CPF/CNPJ

SR FRANCISCO PEREIRA PALACIO FILHO - CPF: 042.872.403-59
RUA VINTE E UM DE ABRIL20 AP ALTOS BOA VISTA
61901-590 - MARACANAU - CE

Sacador/Avalista

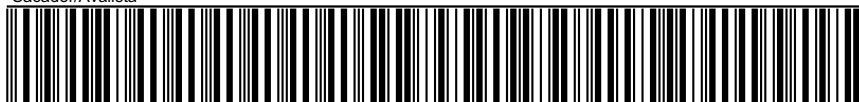

Autenticação Mecânica
Ficha de Compensação

Linha de Crédito	
Limite do Cartão:	0,00
Disponível para Compras:	0,00

Encargos de Financiamento	
Contratuais máximos para Financiamentos	2,46% am ou 33,86% aa
CET para saldo financiado:	44,81% aa
Encargos de saque à vista:	2,46% am
CET Saque à vista:	3,08% am ou 44,64% aa
Juros de mora:	1,00% am
IOF de financiamento:	0,0082% ao dia + adicional de 0,38%
Encargos em caso de pagamento mínimo:	R\$ 62,26

Atenção:

- 1 Havendo atraso no período serão cobrados na próxima fatura, multa, juros de mora e juros remuneratórios por dia de atraso.
- 2 O valor mínimo da fatura será descontado do seu benefício. Sobre a diferença incidirão os encargos de financiamento acima, considerando o período de 30 dias.
- 3 Consulte as condições sobre o pagamento mínimo no contrato disponível no site www.cetelem.com.br

O fechamento da sua próxima fatura será no dia 20/10/2024. Pagamentos realizados após esta data estarão disponíveis na fatura subsequente.

Saldo Extrato Anterior		R\$ 2.823,28 D
Lançamentos do período		
Cartão: 5340 04XX XXXX 3574 - SR FRANCISCO PEREIRA PALACIO FILHO		
DATA	DEMONSTRATIVO DA FATURA	VALOR
21/08/2024	PGTO MINIMO DESCONTO BENEFICIO	181,92 C
20/09/2024	ENCARGOS DE FINANCIAMENTO	64,97 D
20/09/2024	IOF - S/FINANCIAMENTO ROTATIVO	6,49 D

D = Débito C = Crédito

Fale conosco!



App Cetelem
Disponível iOS e Android



Cetelem Online
www.cetelem.com.br



WhatsApp
0800 704 1166

A Cetelem tem algo importante para te contar:

O Banco BNP Paribas incorporou as operações do Cetelem. Mas fique tranquilo, nada muda entre nós e continuaremos com nossas operações e canais de atendimento para atendê-lo.

Para saber mais, acesse o nosso site.



Central de Relacionamento Cetelem - Seg à Sab, das 08:00 às 20:00, exceto feriado - atendimentos, consultas, solicitações e aquisições de produtos: 4004 7990 📞 (capitais e regiões metropolitanas) e 0800 704 1166 📞 (demais localidades).
SAC (Serviço de Atendimento ao Consumidor) - Seg à Dom, 24hs - sugestões, reclamações e cancelamentos: 0800 286 8877.
Ouvidoria: caso não se sinta satisfeito com a solução apresentada pelos canais de atendimento anteriores: 0800 722 0401.
Atendimento ao Consignado: 40045280 / 0800 701 5280.

Verifique se você tem valores a serem restituídos.

Acesse o site do **Banco Central** valoresareceber.bcb.gov.br e consulte agora mesmo.

Caso prefira, ligue para **0800 286 8877** para informações.



SUA FATURA DIGITAL CHEGOU!



9126541

Titular: **SR FRANCISCO PEREIRA PALACIO FILHO**
 Cartão: **5340 04XX XXXX 3574**
 Vencimento: **05/11/2024**



Fechamento da próxima fatura: 20/11/2024
 Sua melhor data para compras é 21/11/2024

A) Total da Fatura		B) Pagamento Mínimo a ser Descontado no benefício		C) Saldo Devedor
R\$ 2.601,69	=	R\$ 181,92	+	R\$ 2.419,77

A) Total da Fatura: É o valor total dos lançamentos da sua fatura, incluindo compras e eventuais saques, até a data do fechamento.

B) Pagamento mínimo: Corresponde a um percentual do valor total da fatura e será descontado diretamente no seu benefício¹, na próxima folha de pagamento.

C) Saldo Devedor: Corresponde a diferença entre o Total da Fatura e o Pagamento Mínimo, que deverá ser pago até o vencimento. Caso queira, é possível quitar ou amortizar um valor parcial (entre o valor do pagamento mínimo e o valor total) do saldo através do pagamento do boleto abaixo.

Importante:

Comunicamos a descontinuidade do produto cartão de crédito. Com isso, informamos que o seu cartão está permanentemente bloqueado para uso, bem como não disponibilizaremos limite de crédito para compras, saques ou outras operações. Reforçamos que as faturas com valores em aberto seguirão normalmente até o final do contrato, havendo incidência de juros e encargos financeiros devidos e aplicáveis em caso de atraso ou não quitação da dívida. Prezamos sempre pela clareza e bom relacionamento com nossos clientes, sem qualquer prejuízo. Agradecemos a parceria e compreensão. Em caso de dúvidas acesse nosso site e/ou canais de atendimento.



App Cetelem: vantagens na palma da sua mão.

Com ele, você tem acesso às informações de 2ª via da fatura, validador de boletos e muito mais.



Acesse o **App Cetelem**, digite seu CPF e confirme seu celular;

Crie uma senha;

Digite o código enviado no seu celular e pronto.

Agora é só aproveitar o acesso ao seu App Cetelem!

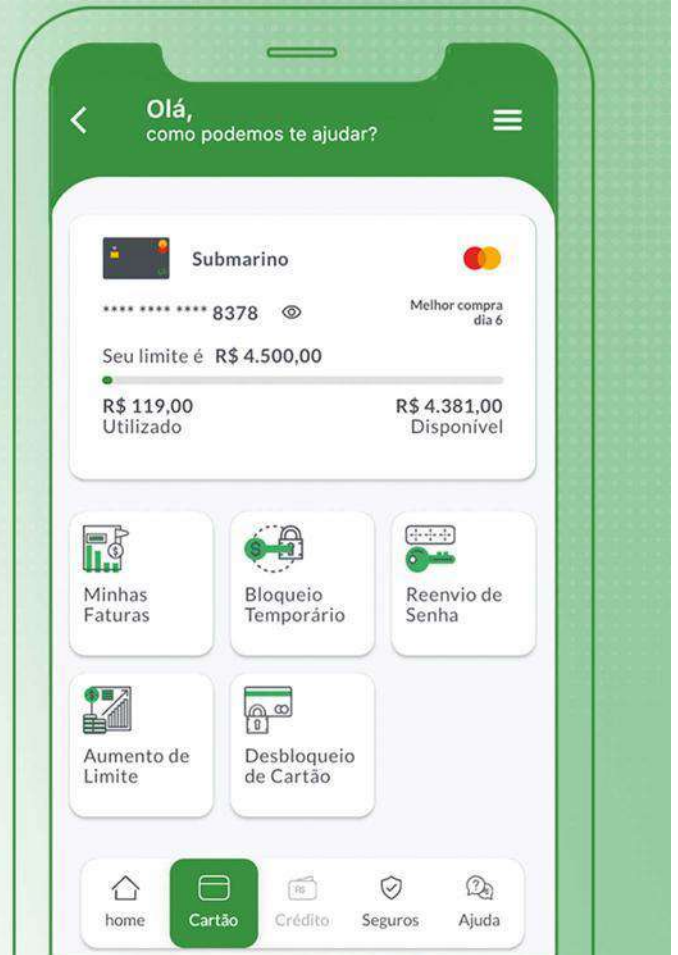

44392101981100

Bradesco | 237-2 | 23792.37205 90579.404691 91003.817201 1 0000000000000

Local de Pagamento PAGÁVEL EM QUALQUER BANCO. PREFERENCIALMENTE, UTILIZE O SERVIÇO DDA DO SEU BANCO. É SIMPLES, RÁPIDO E SEGURO.					Vencimento	05/11/2024
Nome do Beneficiário/CNPJ/CPF BANCO BNP PARIBAS BRASIL S.A. - CNPJ: 01.522.368/0001-82 Av. Presidente Juscelino Kubitschek, nº 1.909, Conj 91-101-111 - VI. Nova Conceição - São Paulo/SP - CEP 04543-011					Agência / Código do Beneficiário 23728/0381721	
Data do Documento 05/11/2024	Nº do Documento 5794046991	Espécie Doc. 31	Aceite CARTÃO	Data Processamento 20/10/2024	Nosso Número 09/05794046991-5	
Uso do Banco	CIP	Carteira 009	Espécie Moeda R\$	Quantidade de Moeda	xValor	(=) Valor do Documento
Instruções (Texto de responsabilidade de beneficiário) NÃO RECEBER VALOR INFERIOR A R\$ *****0,00 NÃO RECEBER VALOR SUPERIOR A R\$ *****2.419,77 CUSTO DE MANUTENÇÃO - R\$ 0,00 OS ENCARGOS REFERENTES AO ATRASO DO PAGAMENTO SERÃO DEBITADOS NA SUA PRÓXIMA FATURA.					(-) Desconto / Abatimento	
					(+ Juros / Multa	
					(-) Valor Cobrado	

Nome do Pagador/CPF/CNPJ

SR FRANCISCO PEREIRA PALACIO FILHO - CPF: 042.872.403-59
RUA VINTE E UM DE ABRIL20 AP ALTOS BOA VISTA
61901-590 - MARACANAU - CE

Sacador/Avalista

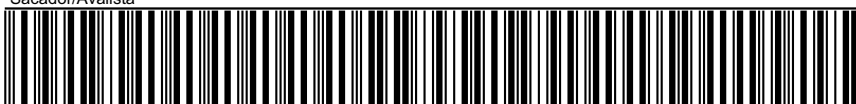

Autenticação Mecânica
Ficha de Compensação

Linha de Crédito	
Limite do Cartão:	0,00
Disponível para Compras:	0,00

Encargos de Financiamento	
Contratuais máximos para Financiamentos	2,46% am ou 33,86% aa
CET para saldo financiado:	44,90% aa
Encargos de saque à vista:	2,46% am
CET Saque à vista:	3,17% am ou 44,40% aa
Juros de mora:	1,00% am
IOF de financiamento:	0,0082% ao dia + adicional de 0,38%
Encargos em caso de pagamento mínimo:	R\$ 61,54

Atenção:

- 1 Havendo atraso no período serão cobrados na próxima fatura, multa, juros de mora e juros remuneratórios por dia de atraso.
- 2 O valor mínimo da fatura será descontado do seu benefício. Sobre a diferença incidirão os encargos de financiamento acima, considerando o período de 30 dias.
- 3 Consulte as condições sobre o pagamento mínimo no contrato disponível no site www.cetelem.com.br

O fechamento da sua próxima fatura será no dia 20/11/2024. Pagamentos realizados após esta data estarão disponíveis na fatura subsequente.

Saldo Extrato Anterior		R\$ 2.712,82 D
Lançamentos do período		
Cartão: 5340 04XX XXXX 3574 - SR FRANCISCO PEREIRA PALACIO FILHO		
DATA	DEMONSTRATIVO DA FATURA	VALOR
21/09/2024	PGTO MINIMO DESCONTO BENEFICIO	181,92 C
20/10/2024	ENCARGOS DE FINANCIAMENTO	64,36 D
20/10/2024	IOF - S/FINANCIAMENTO ROTATIVO	6,43 D



D = Débito C = Crédito

Fale conosco!



App Cetelem
Disponível iOS e Android



Cetelem Online
www.cetelem.com.br



WhatsApp
0800 704 1166

A Cetelem tem algo importante para te contar:

O Banco BNP Paribas incorporou as operações do Cetelem. Mas fique tranquilo, nada muda entre nós e continuaremos com nossas operações e canais de atendimento para atendê-lo.

Para saber mais, acesse o nosso site.



Central de Relacionamento Cetelem - Seg à Sab, das 08:00 às 20:00, exceto feriado - atendimentos, consultas, solicitações e aquisições de produtos: 4004 7990 📞 (capitais e regiões metropolitanas) e 0800 704 1166 📞 (demais localidades).
SAC (Serviço de Atendimento ao Consumidor) - Seg à Dom, 24hs - sugestões, reclamações e cancelamentos: 0800 286 8877.
Ouvidoria: caso não se sinta satisfeito com a solução apresentada pelos canais de atendimento anteriores: 0800 722 0401.
Atendimento ao Consignado: 40045280 / 0800 701 5280.

Verifique se você tem valores a serem restituídos.

Acesse o site do **Banco Central** valoresareceber.bcb.gov.br e consulte agora mesmo.

Caso prefira, ligue para **0800 286 8877** para informações.



SUA FATURA DIGITAL CHEGOU!



9126541

Titular: **SR FRANCISCO PEREIRA PALACIO FILHO**
 Cartão: **5340 04XX XXXX 3574**
 Vencimento: **05/12/2024**



Fechamento da próxima fatura: 20/12/2024
 Sua melhor data para compras é 21/12/2024

A) Total da Fatura	=	B) Pagamento Mínimo a ser Descontado no benefício	+	C) Saldo Devedor
R\$ 2.485,24		R\$ 181,92		R\$ 2.303,32

A) Total da Fatura: É o valor total dos lançamentos da sua fatura, incluindo compras e eventuais saques, até a data do fechamento.

B) Pagamento mínimo: Corresponde a um percentual do valor total da fatura e será descontado diretamente no seu benefício¹, na próxima folha de pagamento.

C) Saldo Devedor: Corresponde a diferença entre o Total da Fatura e o Pagamento Mínimo, que deverá ser pago até o vencimento. Caso queira, é possível quitar ou amortizar um valor parcial (entre o valor do pagamento mínimo e o valor total) do saldo através do pagamento do boleto abaixo.

Importante:

Comunicamos a descontinuidade do produto cartão de crédito. Com isso, informamos que o seu cartão está permanentemente bloqueado para uso, bem como não disponibilizaremos limite de crédito para compras, saques ou outras operações. Reforçamos que as faturas com valores em aberto seguirão normalmente até o final do contrato, havendo incidência de juros e encargos financeiros devidos e aplicáveis em caso de atraso ou não quitação da dívida. Prezamos sempre pela clareza e bom relacionamento com nossos clientes, sem qualquer prejuízo. Agradecemos a parceria e compreensão. Em caso de dúvidas acesse nosso site e/ou canais de atendimento.



App Cetelem: vantagens na palma da sua mão.

Com ele, você tem acesso às informações de 2ª via da fatura, validador de boletos e muito mais.



Acesse o **App Cetelem**, digite seu CPF e confirme seu celular;



Crie uma senha;



Digite o código enviado no seu celular e pronto.

Agora é só aproveitar o acesso ao seu App Cetelem!

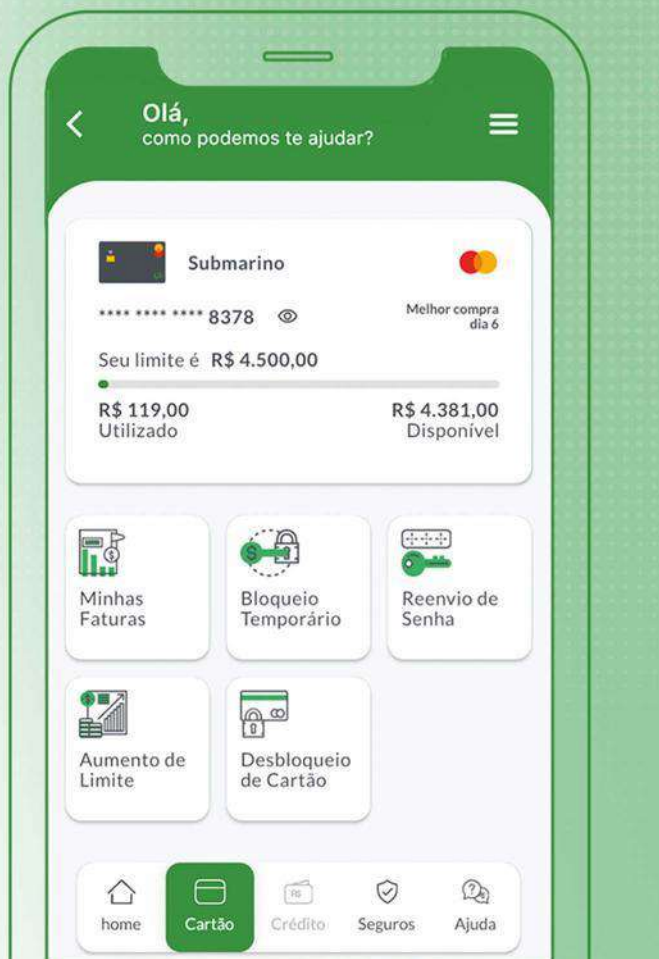

44392101981100

Bradesco | 237-2 | 23792.37205 90582.504503 29003.817201 1 0000000000000

Local de Pagamento PAGÁVEL EM QUALQUER BANCO. PREFERENCIALMENTE, UTILIZE O SERVIÇO DDA DO SEU BANCO. É SIMPLES, RÁPIDO E SEGURO.				Vencimento 05/12/2024	
Nome do Beneficiário/CNPJ/CPF BANCO BNP PARIBAS BRASIL S.A. - CNPJ: 01.522.368/0001-82 Av. Presidente Juscelino Kubitschek, nº 1.909, Conj 91-101-111 - VI. Nova Conceição - São Paulo/SP - CEP 04543-011				Agência / Código do Beneficiário 23728/0381721	
Data do Documento 05/12/2024	Nº do Documento 5825045029	Espécie Doc. 31	Aceite CARTÃO	Data Processamento 20/11/2024	Nosso Número 09/05825045029-0
Uso do Banco	CIP	Carteira 009	Espécie Moeda R\$	Quantidade de Moeda	xValor
Instruções (Texto de responsabilidade de beneficiário) NÃO RECEBER VALOR INFERIOR A R\$ *****0,00 NÃO RECEBER VALOR SUPERIOR A R\$ *****2.303,32 CUSTO DE MANUTENÇÃO - R\$ 0,00 OS ENCARGOS REFERENTES AO ATRASO DO PAGAMENTO SERÃO DEBITADOS NA SUA PRÓXIMA FATURA.					(-) Valor do Documento
					(-) Desconto / Abatimento
					(+) Juros / Multa
					(=) Valor Cobrado

Nome do Pagador/CPF/CNPJ

SR FRANCISCO PEREIRA PALACIO FILHO - CPF: 042.872.403-59
RUA VINTE E UM DE ABRIL20 AP ALTOS BOA VISTA
61901-590 - MARACANAU - CE

Sacador/Avalista

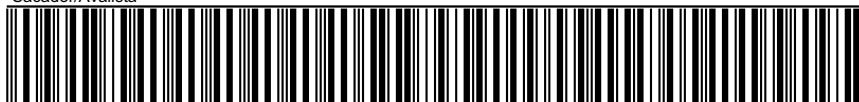

Autenticação Mecânica
Ficha de Compensação

Linha de Crédito	
Limite do Cartão:	0,00
Disponível para Compras:	0,00

Encargos de Financiamento	
Contratuais máximos para Financiamentos	2,46% am ou 33,86% aa
CET para saldo financiado:	44,81% aa
Encargos de saque à vista:	2,46% am
CET Saque à vista:	3,08% am ou 44,64% aa
Juros de mora:	1,00% am
IOF de financiamento:	0,0082% ao dia + adicional de 0,38%
Encargos em caso de pagamento mínimo:	R\$ 56,66

Atenção:

- 1 Havendo atraso no período serão cobrados na próxima fatura, multa, juros de mora e juros remuneratórios por dia de atraso.
- 2 O valor mínimo da fatura será descontado do seu benefício. Sobre a diferença incidirão os encargos de financiamento acima, considerando o período de 30 dias.
- 3 Consulte as condições sobre o pagamento mínimo no contrato disponível no site www.cetelem.com.br

O fechamento da sua próxima fatura será no dia 20/12/2024. Pagamentos realizados após esta data estarão disponíveis na fatura subsequente.

Saldo Extrato Anterior		R\$ 2.601,69 D
Lançamentos do período		
Cartão: 5340 04XX XXXX 3574 - SR FRANCISCO PEREIRA PALACIO FILHO		
DATA	DEMONSTRATIVO DA FATURA	VALOR
21/10/2024	PGTO MINIMO DESCONTO BENEFICIO	181,92 C
20/11/2024	ENCARGOS DE FINANCIAMENTO	59,52 D
20/11/2024	IOF - S/FINANCIAMENTO ROTATIVO	5,95 D

D = Débito C = Crédito

Fale conosco!



App Cetelem
Disponível iOS e Android



Cetelem Online
www.cetelem.com.br



WhatsApp
0800 704 1166

A Cetelem tem algo importante para te contar:

O Banco BNP Paribas incorporou as operações do Cetelem. Mas fique tranquilo, nada muda entre nós e continuaremos com nossas operações e canais de atendimento para atendê-lo.

Para saber mais, acesse o nosso site.



Central de Relacionamento Cetelem - Seg à Sab, das 08:00 às 20:00, exceto feriado - atendimentos, consultas, solicitações e aquisições de produtos: 4004 7990 📞 (capitais e regiões metropolitanas) e 0800 704 1166 📞 (demais localidades).
SAC (Serviço de Atendimento ao Consumidor) - Seg à Dom, 24hs - sugestões, reclamações e cancelamentos: 0800 286 8877.
Ouvidoria: caso não se sinta satisfeito com a solução apresentada pelos canais de atendimento anteriores: 0800 722 0401.
Atendimento ao Consignado: 40045280 / 0800 701 5280.

Verifique se você tem valores a serem restituídos.

Acesse o site do **Banco Central** valoresareceber.bcb.gov.br e consulte agora mesmo.

Caso prefira, ligue para **0800 286 8877** para informações.



SUA FATURA DIGITAL CHEGOU!



9126541

Titular: **SR FRANCISCO PEREIRA PALACIO FILHO**
 Cartão: **5340 04XX XXXX 3574**
 Vencimento: **05/01/2025**



Fechamento da próxima fatura: 20/01/2025
 Sua melhor data para compras é 21/01/2025

A) Total da Fatura		B) Pagamento Mínimo a ser Descontado no benefício		C) Saldo Devedor
R\$ 2.367,74	=	R\$ 181,92	+	R\$ 2.185,82

A) Total da Fatura: É o valor total dos lançamentos da sua fatura, incluindo compras e eventuais saques, até a data do fechamento.

B) Pagamento mínimo: Corresponde a um percentual do valor total da fatura e será descontado diretamente no seu benefício¹, na próxima folha de pagamento.

C) Saldo Devedor: Corresponde a diferença entre o Total da Fatura e o Pagamento Mínimo, que deverá ser pago até o vencimento. Caso queira, é possível quitar ou amortizar um valor parcial (entre o valor do pagamento mínimo e o valor total) do saldo através do pagamento do boleto abaixo.

Importante:

Comunicamos a descontinuidade do produto cartão de crédito. Com isso, informamos que o seu cartão está permanentemente bloqueado para uso, bem como não disponibilizaremos limite de crédito para compras, saques ou outras operações. Reforçamos que as faturas com valores em aberto seguirão normalmente até o final do contrato, havendo incidência de juros e encargos financeiros devidos e aplicáveis em caso de atraso ou não quitação da dívida. Prezamos sempre pela clareza e bom relacionamento com nossos clientes, sem qualquer prejuízo. Agradecemos a parceria e compreensão. Em caso de dúvidas acesse nosso site e/ou canais de atendimento.



App Cetelem: vantagens na palma da sua mão.

Com ele, você tem acesso às informações de 2ª via da fatura, validador de boletos e muito mais.



Acesse o **App Cetelem**, digite seu CPF e confirme seu celular;



Crie uma senha;



Digite o código enviado no seu celular e pronto.

Agora é só aproveitar o acesso ao seu App Cetelem!



44392101981100

Bradesco | 237-2 | 23792.37205 90585.504385 41003.817206 5 0000000000000

Local de Pagamento PAGÁVEL EM QUALQUER BANCO. PREFERENCIALMENTE, UTILIZE O SERVIÇO DDA DO SEU BANCO. É SIMPLES, RÁPIDO E SEGURO.				Vencimento 05/01/2025	
Nome do Beneficiário/CNPJ/CPF BANCO BNP PARIBAS BRASIL S.A. - CNPJ: 01.522.368/0001-82 Av. Presidente Juscelino Kubitschek, nº 1.909, Conj 91-101-111 - VI. Nova Conceição - São Paulo/SP - CEP 04543-011				Agência / Código do Beneficiário 23728/0381721	
Data do Documento 05/01/2025	Nº do Documento 5855043841	Espécie Doc. 31	Aceite CARTÃO	Data Processamento 20/12/2024	Nosso Número 09/05855043841-1
Uso do Banco	CIP	Carteira 009	Espécie Moeda R\$	Quantidade de Moeda	xValor
Instruções (Texto de responsabilidade de beneficiário) NÃO RECEBER VALOR INFERIOR A R\$ *****0,00 NÃO RECEBER VALOR SUPERIOR A R\$ *****2.185,82 CUSTO DE MANUTENÇÃO - R\$ 0,00 OS ENCARGOS REFERENTES AO ATRASO DO PAGAMENTO SERÃO DEBITADOS NA SUA PRÓXIMA FATURA.					(-) Valor do Documento
					(-) Desconto / Abatimento
					(+) Juros / Multa
					(=) Valor Cobrado

Nome do Pagador/CPF/CNPJ

SR FRANCISCO PEREIRA PALACIO FILHO - CPF: 042.872.403-59
RUA VINTE E UM DE ABRIL20 AP ALTOS BOA VISTA
61901-590 - MARACANAU - CE

Sacador/Avalista

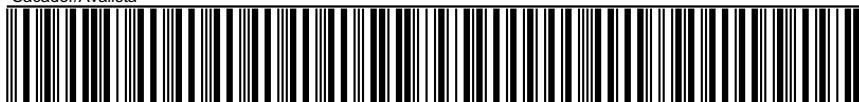

Autenticação Mecânica
Ficha de Compensação

Linha de Crédito

Limite do Cartão:	0,00
Disponível para Compras:	0,00

Encargos de Financiamento

Contratuais máximos para Financiamentos	2,46% am ou 33,86% aa
CET para saldo financiado:	44,90% aa
Encargos de saque à vista:	2,46% am
CET Saque à vista:	3,17% am ou 44,40% aa
Juros de mora:	1,00% am
IOF de financiamento:	0,0082% ao dia + adicional de 0,38%
Encargos em caso de pagamento mínimo:	R\$ 55,59

Atenção:

- 1 Havendo atraso no período serão cobrados na próxima fatura, multa, juros de mora e juros remuneratórios por dia de atraso.
- 2 O valor mínimo da fatura será descontado do seu benefício. Sobre a diferença incidirão os encargos de financiamento acima, considerando o período de 30 dias.
- 3 Consulte as condições sobre o pagamento mínimo no contrato disponível no site www.cetelem.com.br

O fechamento da sua próxima fatura será no dia 20/01/2025. Pagamentos realizados após esta data estarão disponíveis na fatura subsequente.

Saldo Extrato Anterior		R\$ 2.485,24 D
Lançamentos do período		
Cartão: 5340 04XX XXXX 3574 - SR FRANCISCO PEREIRA PALACIO FILHO 		
DATA	DEMONSTRATIVO DA FATURA	VALOR
21/11/2024	PGTO MINIMO DESCONTO BENEFICIO	181,92 C
20/12/2024	ENCARGOS DE FINANCIAMENTO	58,57 D
20/12/2024	IOF - S/FINANCIAMENTO ROTATIVO	5,85 D

D = Débito C = Crédito

Fale conosco!



App Cetelem
Disponível iOS e Android



Cetelem Online
www.cetelem.com.br



WhatsApp
0800 704 1166

A Cetelem tem algo importante para te contar:

O Banco BNP Paribas incorporou as operações do Cetelem. Mas fique tranquilo, nada muda entre nós e continuaremos com nossas operações e canais de atendimento para atendê-lo.

Para saber mais, acesse o nosso site.



Central de Relacionamento Cetelem - Seg à Sab, das 08:00 às 20:00, exceto feriado - atendimentos, consultas, solicitações e aquisições de produtos: 4004 7990 📞 (capitais e regiões metropolitanas) e 0800 704 1166 📞 (demais localidades).
SAC (Serviço de Atendimento ao Consumidor) - Seg à Dom, 24hs - sugestões, reclamações e cancelamentos: 0800 286 8877.
Ouvidoria: caso não se sinta satisfeito com a solução apresentada pelos canais de atendimento anteriores: 0800 722 0401.
Atendimento ao Consignado: 40045280 / 0800 701 5280.

Verifique se você tem valores a serem restituídos.

Acesse o site do **Banco Central** valoresareceber.bcb.gov.br e consulte agora mesmo.

Caso prefira, ligue para **0800 286 8877** para informações.



SUA FATURA DIGITAL CHEGOU!



9126541

Titular: **SR FRANCISCO PEREIRA PALACIO FILHO**
Cartão: **5340 04XX XXXX 3574**
Vencimento: **05/02/2025**



Fechamento da próxima fatura: 20/02/2025
Sua melhor data para compras é 21/02/2025

A) Total da Fatura	B) Pagamento Mínimo a ser Descontado no benefício	C) Saldo Devedor
R\$ 2.246,95	R\$ 181,92	R\$ 2.065,03

A) Total da Fatura: É o valor total dos lançamentos da sua fatura, incluindo compras e eventuais saques, até a data do fechamento.

B) Pagamento mínimo: Corresponde a um percentual do valor total da fatura e será descontado diretamente no seu benefício¹, na próxima folha de pagamento.

C) Saldo Devedor: Corresponde a diferença entre o Total da Fatura e o Pagamento Mínimo, que deverá ser pago até o vencimento. Caso queira, é possível quitar ou amortizar um valor parcial (entre o valor do pagamento mínimo e o valor total) do saldo através do pagamento do boleto abaixo.

Importante:

Comunicamos a descontinuidade do produto cartão de crédito. Com isso, informamos que o seu cartão está permanentemente bloqueado para uso, bem como não disponibilizaremos limite de crédito para compras, saques ou outras operações. Reforçamos que as faturas com valores em aberto seguirão normalmente até o final do contrato, havendo incidência de juros e encargos financeiros devidos e aplicáveis em caso de atraso ou não quitação da dívida. Prezamos sempre pela clareza e bom relacionamento com nossos clientes, sem qualquer prejuízo. Agradecemos a parceria e compreensão. Em caso de dúvidas acesse nosso site e/ou canais de atendimento.



App Cetelem: vantagens na palma da sua mão.

Com ele, você tem acesso às informações de 2ª via da fatura, validador de boletos e muito mais.



Acesse o **App Cetelem**, digite seu CPF e confirme seu celular;

Crie uma senha;

Digite o código enviado no seu celular e pronto.

Agora é só aproveitar o acesso ao seu App Cetelem!

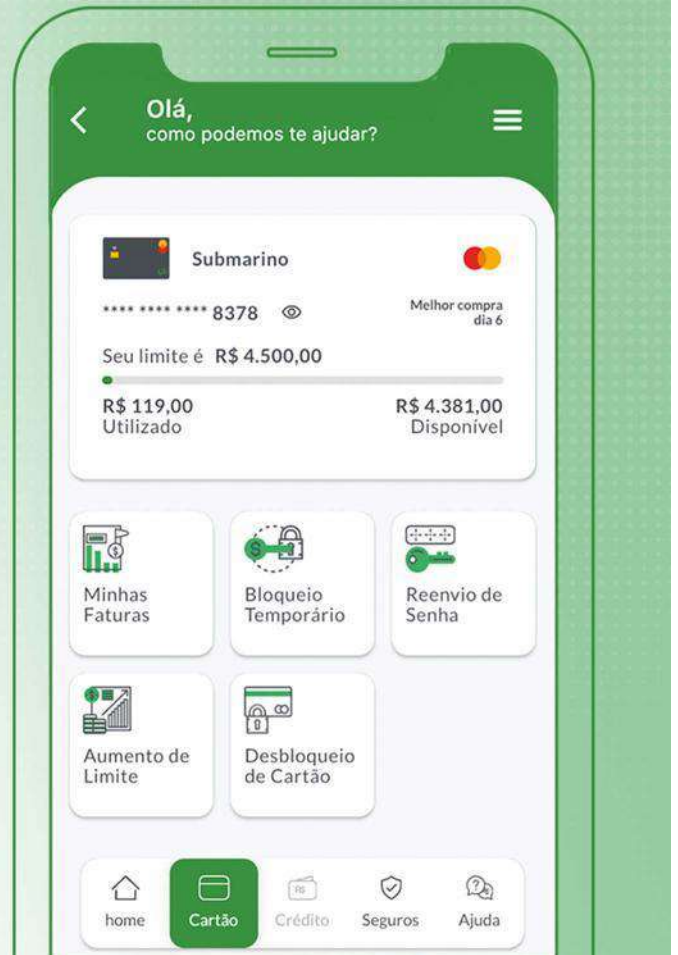

44392101981100

Bradesco | 237-2 | 23792.37205 90552.004211 94003.817205 2 0000000000000

Local de Pagamento PAGÁVEL EM QUALQUER BANCO. PREFERENCIALMENTE, UTILIZE O SERVIÇO DDA DO SEU BANCO. É SIMPLES, RÁPIDO E SEGURO.					Vencimento	05/02/2025
Nome do Beneficiário/CNPJ/CPF BANCO BNP PARIBAS BRASIL S.A. - CNPJ: 01.522.368/0001-82 Av. Presidente Juscelino Kubitschek, nº 1.909, Conj 91-101-111 - VI. Nova Conceição - São Paulo/SP - CEP 04543-011					Agência / Código do Beneficiário 23728/0381721	
Data do Documento 05/02/2025	Nº do Documento 5520042194	Espécie Doc. 31	Aceite CARTÃO	Data Processamento 20/01/2025	Nosso Número 09/05520042194-0	
Uso do Banco	CIP	Carteira 009	Espécie Moeda R\$	Quantidade de Moeda	xValor	(=) Valor do Documento
Instruções (Texto de responsabilidade de beneficiário) NÃO RECEBER VALOR INFERIOR A R\$ *****0,00 NÃO RECEBER VALOR SUPERIOR A R\$ *****2.065,03 CUSTO DE MANUTENÇÃO - R\$ 0,00 OS ENCARGOS REFERENTES AO ATRASO DO PAGAMENTO SERÃO DEBITADOS NA SUA PRÓXIMA FATURA.					(-) Desconto / Abatimento	
					(+) Juros / Multa	
					(-) Valor Cobrado	

Nome do Pagador/CPF/CNPJ

SR FRANCISCO PEREIRA PALACIO FILHO - CPF: 042.872.403-59
RUA VINTE E UM DE ABRIL20 AP ALTOS BOA VISTA
61901-590 - MARACANAU - CE

Sacador/Avalista



Autenticação Mecânica
Ficha de Compensação

Linha de Crédito	
Limite do Cartão:	0,00
Disponível para Compras:	0,00

Encargos de Financiamento	
Contratuais máximos para Financiamentos	2,46% am ou 33,86% aa
CET para saldo financiado:	44,90% aa
Encargos de saque à vista:	2,46% am
CET Saque à vista:	3,17% am ou 44,40% aa
Juros de mora:	1,00% am
IOF de financiamento:	0,0082% ao dia + adicional de 0,38%
Encargos em caso de pagamento mínimo:	R\$ 52,51

Atenção:

- 1 Havendo atraso no período serão cobrados na próxima fatura, multa, juros de mora e juros remuneratórios por dia de atraso.
- 2 O valor mínimo da fatura será descontado do seu benefício. Sobre a diferença incidirão os encargos de financiamento acima, considerando o período de 30 dias.
- 3 Consulte as condições sobre o pagamento mínimo no contrato disponível no site www.cetelem.com.br

O fechamento da sua próxima fatura será no dia 20/02/2025. Pagamentos realizados após esta data estarão disponíveis na fatura subsequente.

Saldo Extrato Anterior		R\$ 2.367,74 D
Lançamentos do período		
Cartão: 5340 04XX XXXX 3574 - SR FRANCISCO PEREIRA PALACIO FILHO		
DATA	DEMONSTRATIVO DA FATURA	VALOR
21/12/2024	PGTO MINIMO DESCONTO BENEFICIO	181,92 C
20/01/2025	ENCARGOS DE FINANCIAMENTO	55,58 D
20/01/2025	IOF - S/FINANCIAMENTO ROTATIVO	5,55 D

D = Débito C = Crédito

Fale conosco!



App Cetelem
Disponível iOS e Android



Cetelem Online
www.cetelem.com.br



WhatsApp
0800 704 1166

A Cetelem tem algo importante para te contar:

O Banco BNP Paribas incorporou as operações do Cetelem. Mas fique tranquilo, nada muda entre nós e continuaremos com nossas operações e canais de atendimento para atendê-lo.

Para saber mais, acesse o nosso site.



Central de Relacionamento Cetelem - Seg à Sab, das 08:00 às 20:00, exceto feriado - atendimentos, consultas, solicitações e aquisições de produtos: 4004 7990 📞 (capitais e regiões metropolitanas) e 0800 704 1166 📞 (demais localidades).
SAC (Serviço de Atendimento ao Consumidor) - Seg à Dom, 24hs - sugestões, reclamações e cancelamentos: 0800 286 8877.
Ouvidoria: caso não se sinta satisfeito com a solução apresentada pelos canais de atendimento anteriores: 0800 722 0401.
Atendimento ao Consignado: 40045280 / 0800 701 5280.

Verifique se você tem valores a serem restituídos.

Acesse o site do **Banco Central** valoresareceber.bcb.gov.br e consulte agora mesmo.

Caso prefira, ligue para **0800 286 8877** para informações.



SUA FATURA DIGITAL CHEGOU!



9126541

Titular: **SR FRANCISCO PEREIRA PALACIO FILHO**
Cartão: **5340 04XX XXXX 3574**
Vencimento: **05/03/2025**



Fechamento da próxima fatura: 20/03/2025
Sua melhor data para compras é 21/03/2025

A) Total da Fatura	B) Pagamento Mínimo a ser Descontado no benefício	C) Saldo Devedor
R\$ 2.303,87	R\$ 181,92	R\$ 2.121,95

A) Total da Fatura: É o valor total dos lançamentos da sua fatura, incluindo compras e eventuais saques, até a data do fechamento.

B) Pagamento mínimo: Corresponde a um percentual do valor total da fatura e será descontado diretamente no seu benefício¹, na próxima folha de pagamento.

C) Saldo Devedor: Corresponde a diferença entre o Total da Fatura e o Pagamento Mínimo, que deverá ser pago até o vencimento. Caso queira, é possível quitar ou amortizar um valor parcial (entre o valor do pagamento mínimo e o valor total) do saldo através do pagamento do boleto abaixo.

Importante:

Comunicamos a descontinuidade do produto cartão de crédito. Com isso, informamos que o seu cartão está permanentemente bloqueado para uso, bem como não disponibilizaremos limite de crédito para compras, saques ou outras operações. Reforçamos que as faturas com valores em aberto seguirão normalmente até o final do contrato, havendo incidência de juros e encargos financeiros devidos e aplicáveis em caso de atraso ou não quitação da dívida. Prezamos sempre pela clareza e bom relacionamento com nossos clientes, sem qualquer prejuízo. Agradecemos a parceria e compreensão. Em caso de dúvidas acesse nosso site e/ou canais de atendimento.



App Cetelem: vantagens na palma da sua mão.

Com ele, você tem acesso às informações de 2ª via da fatura, validador de boletos e muito mais.



Acesse o **App Cetelem**, digite seu CPF e confirme seu celular;



Crie uma senha;



Digite o código enviado no seu celular e pronto.

Agora é só aproveitar o acesso ao seu App Cetelem!

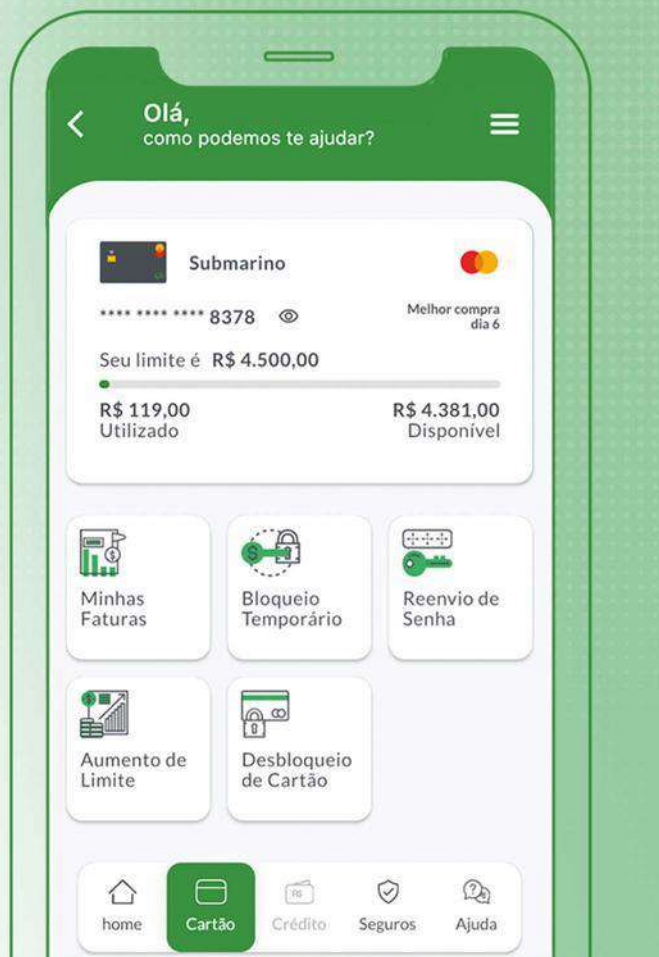

44392101981100

Bradesco | 237-2 | 23792.37205 90555.103978 87003.817209 1 0000000000000

Local de Pagamento PAGÁVEL EM QUALQUER BANCO. PREFERENCIALMENTE, UTILIZE O SERVIÇO DDA DO SEU BANCO. É SIMPLES, RÁPIDO E SEGURO.				Vencimento 05/03/2025	
Nome do Beneficiário/CNPJ/CPF BANCO BNP PARIBAS BRASIL S.A. - CNPJ: 01.522.368/0001-82 Av. Presidente Juscelino Kubitschek, nº 1.909, Conj 91-101-111 - VI. Nova Conceição - São Paulo/SP - CEP 04543-011				Agência / Código do Beneficiário 23728/0381721	
Data do Documento 05/03/2025	Nº do Documento 5551039787	Espécie Doc. 31	Aceite CARTÃO	Data Processamento 20/02/2025	Nosso Número 09/05551039787-P
Uso do Banco	CIP	Carteira 009	Espécie Moeda R\$	Quantidade de Moeda	xValor
Instruções (Texto de responsabilidade de beneficiário) NÃO RECEBER VALOR INFERIOR A R\$ *****0,00 NÃO RECEBER VALOR SUPERIOR A R\$ *****2.121,95 CUSTO DE MANUTENÇÃO - R\$ 0,00 OS ENCARGOS REFERENTES AO ATRASO DO PAGAMENTO SERÃO DEBITADOS NA SUA PRÓXIMA FATURA.					(-) Valor do Documento
					(-) Desconto / Abatimento
					(+) Juros / Multa
					(=) Valor Cobrado

Nome do Pagador/CPF/CNPJ

SR FRANCISCO PEREIRA PALACIO FILHO - CPF: 042.872.403-59
RUA VINTE E UM DE ABRIL20 AP ALTOS BOA VISTA
61901-590 - MARACANAU - CE

Sacador/Avalista

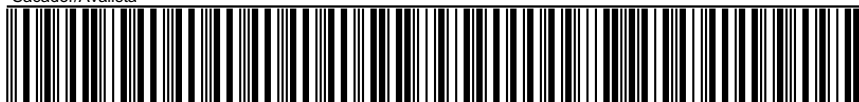

Autenticação Mecânica
Ficha de Compensação

Linha de Crédito

Limite do Cartão:	0,00
Disponível para Compras:	0,00

Encargos de Financiamento

Contratuais máximos para Financiamentos	2,46% am ou 33,86% aa
CET para saldo financiado:	44,42% aa
Encargos de saque à vista:	2,46% am
CET Saque à vista:	2,90% am ou 45,16% aa
Juros de mora:	1,00% am
IOF de financiamento:	0,0082% ao dia + adicional de 0,38%
Encargos em caso de pagamento mínimo:	R\$ 48,68

Atenção:

- 1 Havendo atraso no período serão cobrados na próxima fatura, multa, juros de mora e juros remuneratórios por dia de atraso.
- 2 O valor mínimo da fatura será descontado do seu benefício. Sobre a diferença incidirão os encargos de financiamento acima, considerando o período de 30 dias.
- 3 Consulte as condições sobre o pagamento mínimo no contrato disponível no site www.cetelem.com.br

O fechamento da sua próxima fatura será no dia 20/03/2025. Pagamentos realizados após esta data estarão disponíveis na fatura subsequente.

Saldo Extrato Anterior		R\$ 2.246,95 D
Lançamentos do período		
Cartão: 5340 04XX XXXX 3574 - SR FRANCISCO PEREIRA PALACIO FILHO		
DATA	DEMONSTRATIVO DA FATURA	VALOR
20/02/2025	ENCARGOS DE FINANCIAMENTO	51,54 D
20/02/2025	IOF - S/FINANCIAMENTO ROTATIVO	5,38 D



D = Débito C = Crédito

Fale conosco!



App Cetelem
Disponível iOS e Android



Cetelem Online
www.cetelem.com.br



WhatsApp
0800 704 1166

A Cetelem tem algo importante para te contar:

O Banco BNP Paribas incorporou as operações do Cetelem. Mas fique tranquilo, nada muda entre nós e continuaremos com nossas operações e canais de atendimento para atendê-lo.

Para saber mais, acesse o nosso site.



Central de Relacionamento Cetelem - Seg à Sab, das 08:00 às 20:00, exceto feriado - atendimentos, consultas, solicitações e aquisições de produtos: 4004 7990 📞 (capitais e regiões metropolitanas) e 0800 704 1166 📞 (demais localidades).
SAC (Serviço de Atendimento ao Consumidor) - Seg à Dom, 24hs - sugestões, reclamações e cancelamentos: 0800 286 8877.
Ouvidoria: caso não se sinta satisfeito com a solução apresentada pelos canais de atendimento anteriores: 0800 722 0401.
Atendimento ao Consignado: 40045280 / 0800 701 5280.

Verifique se você tem valores a serem restituídos.

Acesse o site do **Banco Central** valoresareceber.bcb.gov.br e consulte agora mesmo.

Caso prefira, ligue para **0800 286 8877** para informações.



SUA FATURA DIGITAL CHEGOU!



9126541

Titular: **SR FRANCISCO PEREIRA PALACIO FILHO**
Cartão: **5340 04XX XXXX 3574**
Vencimento: **05/04/2025**



Fechamento da próxima fatura: 20/04/2025
Sua melhor data para compras é 21/04/2025

A) Total da Fatura	B) Pagamento Mínimo a ser Descontado no benefício	C) Saldo Devedor
R\$ 2.368,51	R\$ 181,92	R\$ 2.186,59

A) Total da Fatura: É o valor total dos lançamentos da sua fatura, incluindo compras e eventuais saques, até a data do fechamento.

B) Pagamento mínimo: Corresponde a um percentual do valor total da fatura e será descontado diretamente no seu benefício¹, na próxima folha de pagamento.

C) Saldo Devedor: Corresponde a diferença entre o Total da Fatura e o Pagamento Mínimo, que deverá ser pago até o vencimento. Caso queira, é possível quitar ou amortizar um valor parcial (entre o valor do pagamento mínimo e o valor total) do saldo através do pagamento do boleto abaixo.

Importante:

Comunicamos a descontinuidade do produto cartão de crédito. Com isso, informamos que o seu cartão está permanentemente bloqueado para uso, bem como não disponibilizaremos limite de crédito para compras, saques ou outras operações. Reforçamos que as faturas com valores em aberto seguirão normalmente até o final do contrato, havendo incidência de juros e encargos financeiros devidos e aplicáveis em caso de atraso ou não quitação da dívida. Prezamos sempre pela clareza e bom relacionamento com nossos clientes, sem qualquer prejuízo. Agradecemos a parceria e compreensão. Em caso de dúvidas acesse nosso site e/ou canais de atendimento.



App Cetelem: vantagens na palma da sua mão.

Com ele, você tem acesso às informações de 2ª via da fatura, validador de boletos e muito mais.



Acesse o **App Cetelem**, digite seu CPF e confirme seu celular;



Crie uma senha;



Digite o código enviado no seu celular e pronto.

Agora é só aproveitar o acesso ao seu App Cetelem!

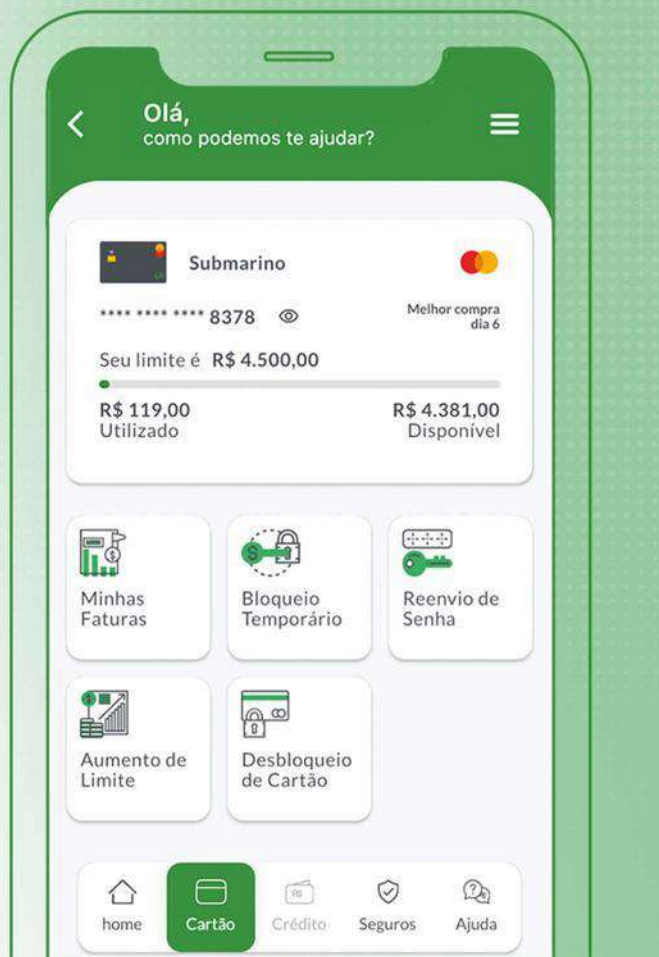

44392101981100

Bradesco | 237-2 | 23792.37205 90557.903862 28003.817203 8 0000000000000

Local de Pagamento PAGÁVEL EM QUALQUER BANCO. PREFERENCIALMENTE, UTILIZE O SERVIÇO DDA DO SEU BANCO. É SIMPLES, RÁPIDO E SEGURO.				Vencimento 05/04/2025	
Nome do Beneficiário/CNPJ/CPF BANCO BNP PARIBAS BRASIL S.A. - CNPJ: 01.522.368/0001-82 Av. Presidente Juscelino Kubitschek, nº 1.909, Conj 91-101-111 - VI. Nova Conceição - São Paulo/SP - CEP 04543-011				Agência / Código do Beneficiário 23728/0381721	
Data do Documento 05/04/2025	Nº do Documento 5579038628	Espécie Doc. 31	Aceite CARTÃO	Data Processamento 20/03/2025	Nosso Número 09/05579038628-2
Uso do Banco	CIP	Carteira 009	Espécie Moeda R\$	Quantidade de Moeda	xValor
Instruções (Texto de responsabilidade de beneficiário) NÃO RECEBER VALOR INFERIOR A R\$ *****0,00 NÃO RECEBER VALOR SUPERIOR A R\$ *****2.186,59 CUSTO DE MANUTENÇÃO - R\$ 0,00 OS ENCARGOS REFERENTES AO ATRASO DO PAGAMENTO SERÃO DEBITADOS NA SUA PRÓXIMA FATURA.					(-) Valor do Documento
					(-) Desconto / Abatimento
					(+) Juros / Multa
					(=) Valor Cobrado

Nome do Pagador/CPF/CNPJ

SR FRANCISCO PEREIRA PALACIO FILHO - CPF: 042.872.403-59
RUA VINTE E UM DE ABRIL20 AP ALTOS BOA VISTA
61901-590 - MARACANAU - CE

Sacador/Avalista

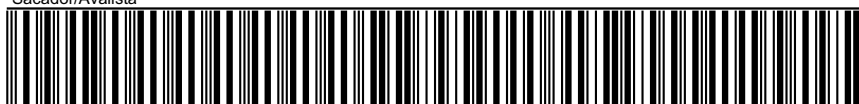

Autenticação Mecânica
Ficha de Compensação

Linha de Crédito

Limite do Cartão:	0,00
Disponível para Compras:	0,00

Encargos de Financiamento

Contratuais máximos para Financiamentos	2,46% am ou 33,86% aa
CET para saldo financiado:	44,90% aa
Encargos de saque à vista:	2,46% am
CET Saque à vista:	3,17% am ou 44,40% aa
Juros de mora:	1,00% am
IOF de financiamento:	0,0082% ao dia + adicional de 0,38%
Encargos em caso de pagamento mínimo:	R\$ 55,61

Atenção:

- 1 Havendo atraso no período serão cobrados na próxima fatura, multa, juros de mora e juros remuneratórios por dia de atraso.
- 2 O valor mínimo da fatura será descontado do seu benefício. Sobre a diferença incidirão os encargos de financiamento acima, considerando o período de 30 dias.
- 3 Consulte as condições sobre o pagamento mínimo no contrato disponível no site www.cetelem.com.br

O fechamento da sua próxima fatura será no dia 20/04/2025. Pagamentos realizados após esta data estarão disponíveis na fatura subsequente.

Saldo Extrato Anterior		R\$ 2.303,87 D
Lançamentos do período		
Cartão: 5340 04XX XXXX 3574 - SR FRANCISCO PEREIRA PALACIO FILHO		
DATA	DEMONSTRATIVO DA FATURA	VALOR
20/03/2025	ENCARGOS DE FINANCIAMENTO P/ATRASO	58,58 D
20/03/2025	IOF - S/FINANCIAMENTO ROTATIVO	6,06 D

D = Débito C = Crédito

Fale conosco!



App Cetelem
Disponível iOS e Android



Cetelem Online
www.cetelem.com.br



WhatsApp
0800 704 1166

A Cetelem tem algo importante para te contar:

O Banco BNP Paribas incorporou as operações do Cetelem. Mas fique tranquilo, nada muda entre nós e continuaremos com nossas operações e canais de atendimento para atendê-lo.

Para saber mais, acesse o nosso site.



Central de Relacionamento Cetelem - Seg à Sab, das 08:00 às 20:00, exceto feriado - atendimentos, consultas, solicitações e aquisições de produtos: 4004 7990 📞 (capitais e regiões metropolitanas) e 0800 704 1166 📞 (demais localidades).
SAC (Serviço de Atendimento ao Consumidor) - Seg à Dom, 24hs - sugestões, reclamações e cancelamentos: 0800 286 8877.
Ouvidoria: caso não se sinta satisfeito com a solução apresentada pelos canais de atendimento anteriores: 0800 722 0401.
Atendimento ao Consignado: 40045280 / 0800 701 5280.

Verifique se você tem valores a serem restituídos.

Acesse o site do **Banco Central** valoresareceber.bcb.gov.br e consulte agora mesmo.

Caso prefira, ligue para **0800 286 8877** para informações.



SUA FATURA DIGITAL CHEGOU!



9126541

Titular: **SR FRANCISCO PEREIRA PALACIO FILHO**
Cartão: **5340 04XX XXXX 3574**
Vencimento: **05/05/2025**



Fechamento da próxima fatura: 20/05/2025
Sua melhor data para compras é 21/05/2025

A) Total da Fatura	=	B) Pagamento Mínimo a ser Descontado no benefício	+	C) Saldo Devedor
R\$ 2.432,83		R\$ 181,92		R\$ 2.250,91

A) Total da Fatura: É o valor total dos lançamentos da sua fatura, incluindo compras e eventuais saques, até a data do fechamento.

B) Pagamento mínimo: Corresponde a um percentual do valor total da fatura e será descontado diretamente no seu benefício¹, na próxima folha de pagamento.

C) Saldo Devedor: Corresponde a diferença entre o Total da Fatura e o Pagamento Mínimo, que deverá ser pago até o vencimento. Caso queira, é possível quitar ou amortizar um valor parcial (entre o valor do pagamento mínimo e o valor total) do saldo através do pagamento do boleto abaixo.

Importante:

Comunicamos a descontinuidade do produto cartão de crédito. Com isso, informamos que o seu cartão está permanentemente bloqueado para uso, bem como não disponibilizaremos limite de crédito para compras, saques ou outras operações. Reforçamos que as faturas com valores em aberto seguirão normalmente até o final do contrato, havendo incidência de juros e encargos financeiros devidos e aplicáveis em caso de atraso ou não quitação da dívida. Prezamos sempre pela clareza e bom relacionamento com nossos clientes, sem qualquer prejuízo. Agradecemos a parceria e compreensão. Em caso de dúvidas acesse nosso site e/ou canais de atendimento.



App Cetelem: vantagens na palma da sua mão.

Com ele, você tem acesso às informações de 2ª via da fatura, validador de boletos e muito mais.



Acesse o **App Cetelem**, digite seu CPF e confirme seu celular;

Crie uma senha;

Digite o código enviado no seu celular e pronto.

Agora é só aproveitar o acesso ao seu App Cetelem!

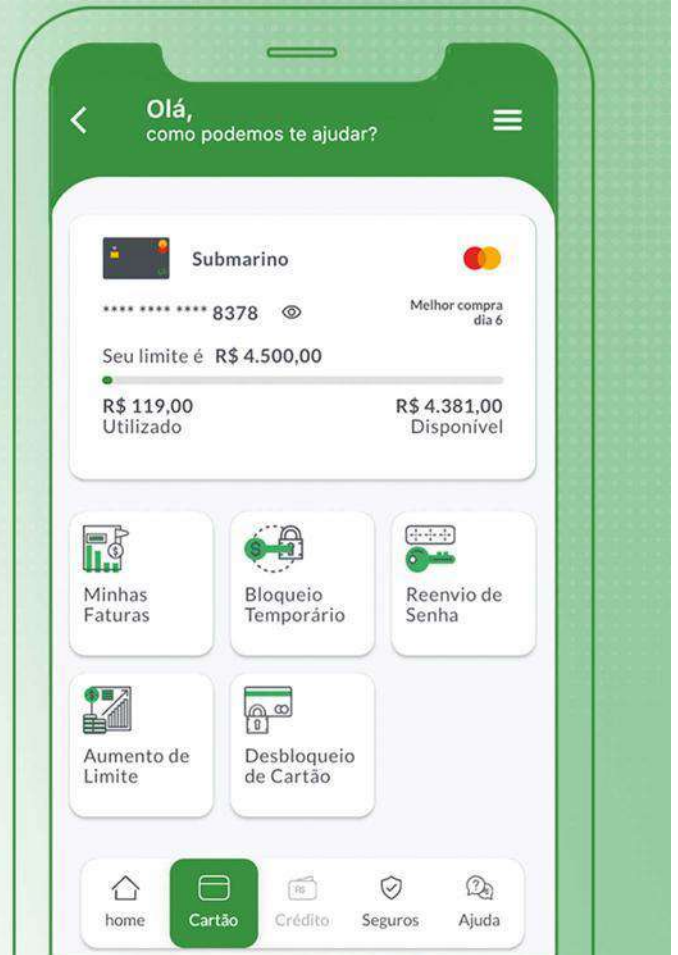

44392101981100

Bradesco | 237-2 | 23792.37205 90561.003501 47003.817203 2 0000000000000

Local de Pagamento PAGÁVEL EM QUALQUER BANCO. PREFERENCIALMENTE, UTILIZE O SERVIÇO DDA DO SEU BANCO. É SIMPLES, RÁPIDO E SEGURO.				Vencimento 05/05/2025	
Nome do Beneficiário/CNPJ/CPF BANCO BNP PARIBAS BRASIL S.A. - CNPJ: 01.522.368/0001-82 Av. Presidente Juscelino Kubitschek, nº 1.909, Conj 91-101-111 - VI. Nova Conceição - São Paulo/SP - CEP 04543-011				Agência / Código do Beneficiário 23728/0381721	
Data do Documento 05/05/2025	Nº do Documento 5610035047	Espécie Doc. 31	Aceite CARTÃO	Data Processamento 20/04/2025	Nosso Número 09/05610035047-3
Uso do Banco	CIP	Carteira 009	Espécie Moeda R\$	Quantidade de Moeda	xValor
Instruções (Texto de responsabilidade de beneficiário) NÃO RECEBER VALOR INFERIOR A R\$ *****0,00 NÃO RECEBER VALOR SUPERIOR A R\$ *****2.250,91 CUSTO DE MANUTENÇÃO - R\$ 0,00 OS ENCARGOS REFERENTES AO ATRASO DO PAGAMENTO SERÃO DEBITADOS NA SUA PRÓXIMA FATURA.					(-) Valor do Documento
					(-) Desconto / Abatimento
					(+) Juros / Multa
					(=) Valor Cobrado

Nome do Pagador/CPF/CNPJ

SR FRANCISCO PEREIRA PALACIO FILHO - CPF: 042.872.403-59
RUA VINTE E UM DE ABRIL20 AP ALTOS BOA VISTA
61901-590 - MARACANAU - CE

Sacador/Avalista



Autenticação Mecânica
Ficha de Compensação

Linha de Crédito

Limite do Cartão:	0,00
Disponível para Compras:	0,00

Encargos de Financiamento

Contratuais máximos para Financiamentos	2,46% am ou 33,86% aa
CET para saldo financiado:	44,81% aa
Encargos de saque à vista:	2,46% am
CET Saque à vista:	3,08% am ou 44,64% aa
Juros de mora:	1,00% am
IOF de financiamento:	0,0082% ao dia + adicional de 0,38%
Encargos em caso de pagamento mínimo:	R\$ 55,37

Atenção:

- 1 Havendo atraso no período serão cobrados na próxima fatura, multa, juros de mora e juros remuneratórios por dia de atraso.
- 2 O valor mínimo da fatura será descontado do seu benefício. Sobre a diferença incidirão os encargos de financiamento acima, considerando o período de 30 dias.
- 3 Consulte as condições sobre o pagamento mínimo no contrato disponível no site www.cetelem.com.br

O fechamento da sua próxima fatura será no dia 20/05/2025. Pagamentos realizados após esta data estarão disponíveis na fatura subsequente.

Saldo Extrato Anterior		R\$ 2.368,51 D
Lançamentos do período		
Cartão: 5340 04XX XXXX 3574 - SR FRANCISCO PEREIRA PALACIO FILHO		
		
DATA	DEMONSTRATIVO DA FATURA	VALOR
20/04/2025	ENCARGOS DE FINANCIAMENTO P/ATRASSO	58,26 D
20/04/2025	IOF - S/FINANCIAMENTO ROTATIVO	6,06 D

D = Débito C = Crédito

Fale conosco!



App Cetelem
Disponível iOS e Android



Cetelem Online
www.cetelem.com.br



WhatsApp
0800 704 1166

Declaração de Quitação Anual de Débito

Olá,

O Banco BNP Paribas – Produto Cetelem declara que as faturas e/ou débitos com vencimento no ano de **2024** estão quitados. Esta declaração substitui os comprovantes de pagamento das faturas e/ou débitos do ano de **2024** e dos anos anteriores.

Não são considerados quitados por esta declaração débitos ainda não vencidos, saldos remanescentes de crédito rotativo, parcelas não vencidas referentes a compras parceladas, transações em discussão, bem como dívidas de outros produtos financeiros vinculados ao seu cartão de crédito e/ou empréstimo.

Esta declaração abrange produtos ou serviços prestados por terceiros, cuja cobrança seja efetuada por intermédio do cartão de crédito, como por exemplo, assinaturas de jornais e revistas.

Essa declaração visa atender ao disposto na **lei.12.007, de 29 de julho de 2009**.

Para mais informações, acesse o site www.cetelem.com.br

Central de relacionamento – Cartões e Credíário: (11) 4004 7990 ou 0800 704 1166.

Empréstimo Consignado e Veículos: (11) 4004 5280 ou 0800 701 5280. | SAC 0800 286 8877 | Ouvidoria: 0800 722 0401

Atendimento ao deficiente auditivo exclusivo no www.cetelem.com.br

A Cetelem tem algo importante para te contar:

O Banco BNP Paribas incorporou as operações do Cetelem. Mas fique tranquilo, nada muda entre nós e continuaremos com nossas operações e canais de atendimento para atendê-lo.

Para saber mais, acesse o nosso site.



Central de Relacionamento Cetelem - Seg à Sab, das 08:00 às 20:00, exceto feriado - atendimentos, consultas, solicitações e aquisições de produtos: 4004 7990 📞 (capitais e regiões metropolitanas) e 0800 704 1166 📞 (demais localidades).
SAC (Serviço de Atendimento ao Consumidor) - Seg à Dom, 24hs - sugestões, reclamações e cancelamentos: 0800 286 8877.
Ouvidoria: caso não se sinta satisfeito com a solução apresentada pelos canais de atendimento anteriores: 0800 722 0401.
Atendimento ao Consignado: 40045280 / 0800 701 5280.

Verifique se você tem valores a serem restituídos.

Acesse o site do **Banco Central** valoresareceber.bcb.gov.br e consulte agora mesmo.

Caso prefira, ligue para **0800 286 8877** para informações.

