

REPÚBLICA FEDERATIVA DO BRASIL



ESTADO DO CEARÁ

SECRETARIA DA SEGURANÇA PÚBLICA E DEFESA SOCIAL  
PERICIA FOMENSE DO ESTADO DO CEARÁ  
COORDENADORIA DE IDENTIFICAÇÃO HUMANA E PERICIAS BIOMÉTRICAS



NOME  
MARIA AVELINO DA SILVA

FILIAÇÃO  
JOSÉ AVELINO DA SILVA

MARIA FRANCISCA DA SILVA

DATA NASCIMENTO NATURALIDADE  
01/01/1956 JUAZEIRO DO NORTE - CE  
ORGÃO EXPEDIDOR TIPO/FATOR RH  
SSPDS-CE XXX  
OBSERVAÇÃO XXXXXXXXXXXXXXXX

*Maria Avelino da Silva*  
ASSINATURA DO TITULAR

CARTEIRA DE IDENTIDADE

LEI Nº 7.116 DE 29 DE AGOSTO DE 1983

CPF 153.709.923-04 DNI XXXXXXXXXXXXXXXX  
REGISTRO GERAL LOCAL DATA DE EXPEDIÇÃO OUTRO RG  
2022247552-2 P.: 6 21/11/2022 1.034.841 1º VIA  
REGISTRO CIVIL  
CERT. CASAMENTO CARTÓRIO: 2ª ZONA TERMO: 0004348 FOLHA: 00000360  
LIVRO: B00008 FORTALEZA - CE

NOME SOCIAL  
XXXXXXXXXXXXXXXXXX

POLEGAR DIREITO

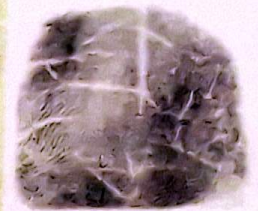

T. ELEITOR CTPS SÉRIE UF  
XXXXXXXXXXXXXXXX XXXXXXXXXXXXXX XXXX XX  
NIS/PIS/PASEP IDENTIDADE PROFISSIONAL  
XXXXXXXXXXXXXXXX XXXXXXXXXXXXXXXXXXXX  
CERT. MILITAR XXXXXXXXXXXXXXXXXXXX  
XXXXXXXXXXXXXXXX XXXXXXXXXXXXXXXXXXXX  
CNH CNS  
XXXXXXXXXXXXXXXX XXXXXXXXXXXXXXXXXXXX

*[Signature]*  
ASSINATURA DO DIRETOR

VALIDA EM TODO O TERRITÓRIO NACIONAL