

REPÚBLICA FEDERATIVA DO BRASIL

ESTADO DO CEARÁ  
SECRETARIA DA SEGURANÇA PÚBLICA E DEFESA SOCIAL  
INSTITUTO DE IDENTIFICAÇÃO MILTON BARBOSA DE SOUSA

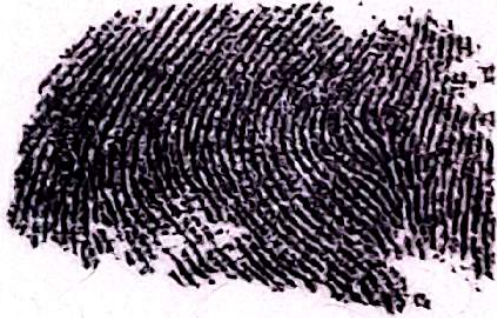

Polegar Direito



*Leuzilda Fátima Barbosa*

ASSINATURA DO TITULAR

CARTEIRA DE IDENTIDADE

REGISTRO  
GERAL

95002544993

DATA DE  
EXPEDIÇÃO

21/11/2008

NOME

CENILDA MARIA BARROSO

FILIAÇÃO

ANTONIO BARROSO FILHO

MARIA PERMINA BARROSO

NATURALIDADE

OROCÓ - PE

DATA DE NASCIMENTO

02/12/1961

DOC ORIGEM

CERT. NASCIMENTO - CARTÓRIO:SEDE TERMO:1590 FOLHA:78 LIVRO:A06  
OROCÓ - PE

CPF

2 VIA



*Aráima D. Reis*



P.: 13

ASSINATURA DO DIRETOR

LEI N° 7.116 DE 29/08/83

Albrote