

ESTADO DO CEARÁ
SECRETARIA DA SEGURANÇA PÚBLICA
E DEFESA SOCIAL
INSTITUTO DE IDENTIFICAÇÃO

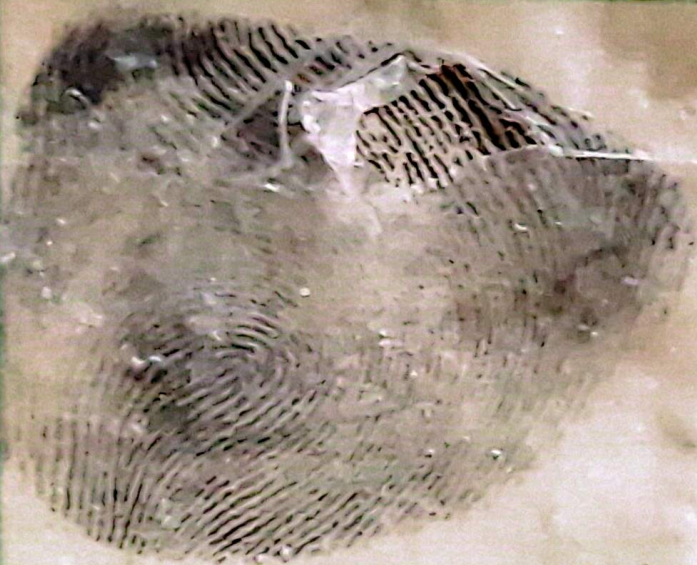

POLEGAR DIREITO



MARCO Aurelio de Sousa

ASSINATURA DO TITULAR

CARTEIRA DE IDENTIDADE

96014024050 - 2AV 31/5/2005

MARCUS AURELIO DE SOUSA CARVALHO

FILIAÇÃO

FRANCISCO LOPES CARVALHO E MARIA
ELINETE DE SOUSA CARVALHO

NACIONALIDADE

DATA DE NASCIMENTO

FORTALEZA-CE 3/1/1975

CERT. NASC. 117953 L A.135 F
111 PARANGABA/FORT/CE

Francisco B. W.

RESERVATO DA DO DIRECTOR



72 ACB