

REPUBLICA FEDERATIVA DO BRASIL

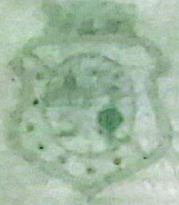

ESTADO DO CEARÁ  
SECRETARIA DA SEGURANÇA PÚBLICA E DEFESA SOCIAL  
PERÍCIA FORENSE DO ESTADO DO CEARÁ  
COORDENADORIA DE IDENTIFICAÇÃO HUMANA E PERÍCIAS BIOMÉTRICAS



Polegar Direito



PROIBIDO PLASTIFICAR

Elsa Gomes Nojura de Silva

ASSINATURA DO TITULAR

CARTEIRA DE IDENTIDADE

THOMAS GREU & SOHN

VÁLIDA EM TODO O TERRITÓRIO NACIONAL

REGISTRO GERAL 98025060385

DATA DE EXPEDIÇÃO

07/05/2018

NOME

ELSA GOMES NOGUEIRA DA SILVA

FILIAÇÃO

FRANCISCO GOMES SOBRINHO

MARIA NOGUEIRA DA SILVA GOMES

NATURALIDADE

PACATUBA - CE

DATA DE NASCIMENTO

15/08/1969

DOC ORIGEM

CERT. NASCIMENTO - CARTÓRIO: SEDE TERMO: 46 FOLHA: 476 LIVRO: A-03

PACATUBA - CE

CPF 513.355.903-82

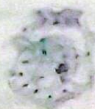

*Franklin Plano Angelato de Azeite*

ASSINATURA DO DIRETOR

2 VIA

LEI Nº 7.116 DE 29/08/83

LIGAS OREG & SONS