

REPÚBLICA FEDERATIVA DO BRASIL

GOVERNO FEDERAL

Estado do Ceará
Secretaria da Segurança Pública e Defesa Social



Nome / Name
FRANCISCO FLÁVIO RODRIGUES SOUZA

Nome Social / Social Name
FLAVIA ELLEN RODRIGUES SOUZA

Registro Geral - CPF / Personal Number
630.712.393-19

Data de Nascimento / Date of Birth
01/07/1996

Naturalidade / Place of Birth
MARACANAÚ/CE

Flavia Ellen Rodrigues Souza

Assinatura do Titular / Cardholder's Signature

A1003288322

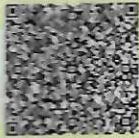

209

Filiação / Filiation
MARIA ALICE RODRIGUES AMORIM
DEUSEMAR ALVES DE SOUZA

Órgão Expedidor / Card Issuer
PERÍCIA FORENSE DO ESTADO DO CEARÁ
COORDENADORIA DE IDENTIFICAÇÃO-CIHPB

Local / Place of Issue
FORTALEZA

Emissão / Issue
29/01/2026

Ribeiro

Assinatura do Expedidor / Card Issuer Signature
Ribeiro Figueiras Rocha
Coordenador de Identificação Humana

Valid

VALIDA EM TODO O TERRITÓRIO NACIONAL

CARTEIRA DE IDENTIDADE

LEI Nº 7.116 DE 29 DE AGOSTO DE 1983